Christián Rudzki

Marcos Conigliaro abrió el score

Juan Carlos Sarnari

(Radiofoto de AP para LA NACION)

Con un cabezazo, Conigliaro conquista el primer gol de Estudiantes de La Plata en el match semifinal por la copa Libertadores de América

Categórica victoria logró Estudiantes

(Radiofoto de AP especial para LA NACION)

Durante el primer tiempo y en uno de los avances de Estudiantes de La Plata, cabecea Conigliaro sin que puedan evitarlo Díaz y Barrientos

(Radiofoto de AP para LA NACION)

La pelota va hacia la red, impulsada por Rudzki: segundo gol de Estudiantes

Armas de siempre

SANTIAGO DE CHILE, 1 (De un enviado especial). — Las mismas vicisitudes que alguna vez soportaron Manchester United, Palmeiras o Toluca las padeció Universidad Católica, cuyo fútbol, por momentos armonioso, siempre prolijo, tropezó con ese muro poco vistoso pero casi infranqueable que le opuso Estudiantes.

No se puede hablar de un desempeño ponderable del campeón mundial interclubs, porque estuvo bastante distante de otras actuaciones felices, pero simplemente con lo suyo, con su aporte habitual de entereza, fuerza e inteligencia para movilizarse, tuvo armas suficientes para destrozar a un adversario muchas veces confundido y jamás convencido de que podría triunfar.

Esto último quizás suene un tanto extrañamente, pero es muy difícil soportar durante noventa minutos un acoso permanente sin ceder. A Universidad Católica nadie le podía reprochar el espíritu con que afrontó la lucha, pero también resultó visible la contrariedad de sus hombres al no encontrar la fórmula para abrir una brecha en esa verdadera fortaleza que tenía por delante.

Estudiantes, como era lógico esperar conociendo su idiosincrasia, planteó el match con sentido especulativo, pues no sólo apoyó su andamiaje en las virtudes de sus elementos, sino que trató de explotar las fallas que ofrecía una línea de zagueros extremadamente insegura como la de los chilenos.

De su agenda nutrida en muchos partidos trascendentales, sacó esa colección de actitudes que pueden causar molestias a quienes no están acostumbradas a verlas, pero que, a la postre, le dieron el triunfo. Claro que no todo le resultó fácil, pese a que su oponente perdió a los pocos minutos a su jugador vital, el argentino Néstor Isella, y a que Universidad Católica ya estaba en desventaja a los seis minutos. Es que por el lado de Togneri surgían claros que Fouilloux primero y Armando Díaz después explotaron con acierto en primera instancia, porque luego sus compañeros claudicaban ante la presencia de Aguirre Suárez, Madero y Malbernat.

En el medio campo, Pachamé y E. Flores corrían sin pausa, pero con poco criterio, por lo que en esa zona la actividad de Sarnari, de buen desempeño; Barrales y Fouilloux, cuando éste se echaba atrás, era decisiva. Allí estuvo el mejor valor de los argentinos y del espectáculo: Bilardo, quien dio una verdadera lección sobre la forma de administrar a sus compañeros, tanto en defensa y en ataque, y de enfriar el cotejo cuando así lo requerían las circunstancias.

Al trabajo notable de Bilardo se unió el excelente desempeño de Rudzki, quien aportó a la lucha habilidad, panorama y un entusiasmo desbordante.

En esos dos jugadores hay que buscar la razón del triunfo, porque el resto, sin fracasar, salvo Verón, increíblemente opaco, alternó manotras buenas con otras bastante desacertadas.

Universidad Católica tropezó con un rival que, aparte de sus artimañas, tiene una experiencia invalorable, que acita sin tener en cuenta las reprobaciones del público y al que lo obsesiona llegar a la meta propuesta.

En esta ocasión, como nunca, Estudiantes fue Estudiantes. Con algunos hombres lejos de su línea habitual en lo que hace a capacidad individual, pero así y todo, formando un bloque macizo que lo llevó a una victoria que le abre un horizonte pleno de brillantes perspectivas.

Esto, por supuesto, no es suficiente para alcanzar lo que se logró en 1968 y Osvaldo Zubeldía sabe que habrá que mejorar muchas cosas, pero como comienzo de una trayectoria en la que se establecieron como objetivos retener el título continental y la copa Europea-Sudamericana, la verdad es que hay material para estar conformes. Claro que en todo esto la última palabra la tiene sólo Estudiantes.

Ernesto A. Muñiz

(Radiofoto de AP especial para LA NACION)

A pesar del esfuerzo de Barrientos, Rudzki conecta un centro sin consecuencias

Equipo con temple

SANTIAGO DE CHILE, 1º (AP). — Estudiantes de La Plata venció por 3 a 1 a Universidad Católica de Chile en el primer cotejo semifinal del torneo por la copa Libertadores, que se jugó en el estadio Nacional ante 60.000 espectadores.

Estudiantes sorprendió en los primeros instantes por su decidido ataque, tanto, que en menos de tres minutos probaron puntería desde media distancia Rudzky, primero, y Eduardo Flores en dos ocasiones casi consecutivas después, en visible intento de aprovechar la escasa seguridad que daba el campo mojado.

Primer gol

Pachamé, a los 6 minutos y en vigorosa entrada por la izquierda, eludió a Isella y a Barrientos y envió un centro sobre el área; Conigliaro remató con una "palomita", rechazó Vallejos y nuevamente Conigliaro con un cabezazo consiguió el primer tanto.

Los locales, superados en el medio campo, sólo llegaron al área de Estudiantes a los 9 minutos; Errea, en acertada intervención, frustró una entrada de Sarnari, a quien habilitó Varas. Pareció un estímulo, pues dos minutos más tarde, Messen y Sarnari entraron en sucesivas combinaciones y fue Togneri el que se esforzó para sacar al corner.

Poco después que Conigliaro perdiera una buena ocasión, Néstor Isella, lesionado, dejó su lugar a Armando Díaz. Este pasó a la punta izquierda, y Fouilloux quedó como volante.

El empate

A los 35 minutos igualó Universidad Católica, Aguirre Suárez en desafortunada acción cometió mano dentro del área y el referee concedió el tiro penal. Sarnari ejecutó la pena e igualó.

Segundo gol de Estudiantes

Poco le duró la satisfacción a los locales, pues dos minutos después aumentó Estudiantes. Conigliaro ejecutó un corner desde la izquierda, rozó en Rudzky, y se introdujo en la valla, Vallejos alcanzó a manotearla, pero ya la pelota había entrado.

Atacó con denuedo Universidad Católica y a los 38, Errea se arrojó a los pies de Díaz cuando las posibilidades de éste eran muchas. Sobre el final, Laube, que entró solo, remató por sobre la cabeza de Errea y la pelota salió apenas desviada

Segundo tiempo

Al reanudarse el juego y como era previsible, fueron los locales quienes atacaron con más insistencia. Estudiantes contratacó con acierto y fue así como Vallejos pasó por situaciones de riesgos ante dos entradas de Eduardo Flores.

Poco después, a los 7 minutos, Rudzky picó por el sector derecho y habilitó a Verón, remató éste y salvó el guardavalla, el rebote lo tomó nuevamente Verón y tiró apenas desviado.

Tercer gol

En una jugada que le rindió muchos frutos a través de su campaña, Estudiantes aumentó el score. Conigliaro ejecutó un corner desde la izquierda; Verón, al lado de un poste, cabeceó hacia atrás, y Togneri, que entraba solo también con un cabezazo superó a Vallejos. Se jugaban 9 minutos.

Tres minutos después, Universidad Católica perdió dos inmejorables ocasiones para descontar. Ante un corner de Varas, Sarnari remató con fuerza y la pelota, tras pegar en el travesaño, picó sobre la línea, y fue rechazada por Madero al corner. De resultas de éste, Fouilloux tiró con potencia, y esta vez el poste salvó a Errea.

A partir de allí, Universidad Católica insistió en el ataque y obligó a una dura tarea a la extrema defensa de Estudiantes. Errea se lució en dos notables contenciones a los 20, frente a Varas y a los 24 ante una veloz entrada de Messen

Esta característica se mantuvo hasta el final. Una defensa férrea que salvó uno a uno los intentos del adversario y un equipo, Universidad Católica, que poco apoco se perdió en sus desaciertos.

El regreso de Estudiantes

Con cierta demora a la hora fijada regresó Estudiantes de La Plata, de Chile. Su arribo estaba anunciado para la 0.30 en Ezeiza, donde eran esperados por simpatizantes platenses. También lo hicieron hinchas del equipo, quienes arribaron en otras máquinas.

(Más inf. en la pág. siguiente)

Estudiantes 3 v. Universidad Católica 1

SANTIAGO DE CHILE, 1 (AP). — Dirigió el colombiano Guillermo Velázquez; fueron jueces de línea Hugo Sosa Miranda, del Paraguay, y Carlos Montes, del Perú, y los equipos formaron así:

Universidad Católica: L. Vallejos; E. Barrientos, V. Adriazola, G. Laube y Daniel Díaz; J. Barrales, N. Isella (Armando Díaz) y J. C. Sarnari; E. Varas, S. Messen y A. Fouilloux.

Estudiantes de La Plata: N. M. Errea; N. Togneri, A. R. Aguirre Suárez, R. H. Madero y O. M. Malbernat; C. S. Bilardo, C. Pachamé y E. R. Flores; M. N. Conigliaro, C. Rudzki y J. R. Verón.

Primer tiempo: 6 minutos, Conigliaro (E); 35, Sarnari (UC), por tiro penal, y a los 37, Rudzki (E).

Segundo tiempo: 9 minutos, Togneri (E).

El miércoles

El segundo partido entre Estudiantes y Universidad Católica —será televisado por Canal 7— correspondiente a una de las semifinales del torneo por la copa Libertadores de América, se hará el miércoles próximo a las 21 en La Plata. La terna de árbitros estará integrada por Raúl Djmas Larrosa (Paraguay), César Rendón (Ecuador) y Carlos Rivero (Perú), este en lugar de César Orozco, nombrado en un primer momento. Los chilenos arribarán el lunes próximo a las 9 a Ezeiza, y se hospedarán en el Hotel Savoy. Declinaron hacerlo en el Hotel Provincial de La Plata, para evitar el clima propio del partido, pero se adiestrarán el martes por la mañana en el estadio platense y al mediodía participarán en un almuerzo en el Country Club de City Bell.

Independiente, más apto

En opaca lucha superó a su desvaído rival

Poco público anteanoche, en el estadio de Racing, y tan magro marco estuvo a tono con la pobreza técnica del cotejo —adelantado para ser televisado por Canal 7—, que a los 6 minutos de iniciado asistió a un yerro mayúsculo de Yazalde, quien tras una resuelta entrada se ubicó en posición favorable para el gol, pero careció de soltura y habilidad para definir, pues remató negativamente.

A continuación, un potente envío de Landetcheverry lo contuvo Santoro, muy exigido, y luego, por espacio de largos y monótonos pasajes, la lucha fue un permanente forcejeo, sin ninguna claridad. Por fin, sobre los 28 minutos, el único incentivo: centro de Bernao, mediante un tiro libre; los defensores visitantes dejaron muy suelto y libre a Yazalde, quien, a favor de tamaña coyuntura, cabeceó la pelota dirigida por el número 7 de Independiente y lo hizo con éxito, superando así a Pini, en lo que constituyó, además, el tanto excluyente del encuentro.

Jara, debido a una distensión muscular, fue en seguida sustituido por Bertulessi. A poco, Tarabini eludió diestramente en el interior del área rival a un par de jugadores, remató con rigor, pero anuló el arquero visitante. Muy escasa resultó, a su vez, la ofensiva de Banfield, toda vez que sus tres integrantes, invariablemente, fueron superados en cualesquiera de las intervenciones por los cuatro fondistas locales, con holgura los mejores actores de la lucha, Maidana, empero, poco antes de concluir la etapa inicial, cabeceó diestramente, pero Santoro neutralizó.

Segundo tiempo

Casi en forma permanente, Independiente dominó en el segundo tiempo su sector defensivo y también su medio campo. El trabajo de Bernao y de Yazalde resultó aceptable en los arranques, pero deficitario, en cambio, en la zona de las definiciones. Pocos riesgos, para los guardavallas. Los dos equipos, con negativas llegadas a sin llegar hasta aquéllos. A los 27 minutos, Pini rechazó a medias un shot de Pavoni; recibió Tarabini, desde la línea del área grande, y tiró desviado.

Estérilmente Banfield se lanzó en la búsqueda de empate, pero sus intentos tuvieron duración efímera, y los locales, entonces, hasta la conclusión del cotejo, ejercieron una clara y desdibujada iniciativa con sucesivos remates sin dirección de Bernao, Tarabini y Yazalde.

El puntero chileno

SANTIAGO DE CHILE, 1 (XP). — Universidad de Chile afianzó su condición de líder del torneo Metropolitano de fútbol al imponerse a Audax Italiano por 6 a 1.

Otros resultados fueron éstos: Palestino 3 v. Santiago Morning 1 y Unión Española 4 v. Colo Colo 3. Queda pendiente el encuentro Universidad Católica-Magallanes a fin de permitir al subcampeón jugar con Estudiantes de La Plata por la copa Libertadores de América.

Indep'te 1 v. Banfield 0

Jugado anteanoche en el estadio de Racing, donde Independiente actuó como local. Televisó Canal 7.

Arbitro: Aurelio Bosolino.
Independiente: M. A. Santoro; D. Mircoli, I. Monges, L. Garisto y R. E. Pavoni; M. A. Raimondo. V. de la Mata y R. T. Adorno; R. E. Bernao (capitán), H. C. Yazalde y R. A. Tarabini. Guardavalla suplente, H. Trucchia. Director técnico, Adolfo Pedernera.

Banfield: H. Pini; R. O. Gonzalo, V. H. Jara (desde los 29 minutos, R. H. Bertulesi), D. Acevedo y J. Carrascosa; R. A. Salvatierra, L. Maidana y A. M. González (capitán); L. F. Lavezzi, O. Cáceres y C. A. Landetcheverry. Guardavalla suplente, E. L. Righi. Director técnico, Benicio Acosta.

Primer tiempo: 28 minutos, Yazalde (I.).

Segundo tiempo: No hubo goles.

Reserva: Independiente 1 v. Banfield 1.

Recaudación: 787.587 pesos.

Garisto: muy eficiente

Yazalde: único gol

Unica bondad

Lo más perceptible del trajinado partido de anteanoche en Avellaneda: excelente trabajo de la línea de fondo de Independiente. En esencia, no tuvo esta lucha de fútbol lento, diluído en el puro pase y, en general, técnicamente deficitario, otro rasgo de mayor prominencia que ese trabajo diestro, activo y siempre sólido, sea para los anticipos o para el generoso tributo que inalterable y también estérilmente le facilitaron a los tres mediocampistas y a los tres ofensivos netos del equipo, los uruguayos Garisto y Pavoni, el itálico Mircoli y el paraguayo Monges.

Esos cuatro componentes de una fuerza que todavía no ha encontrado su armado cabal, porque adolece de vacilaciones fundamentales para que sus atacantes den con la estrategia capaz de destruir la marca adversaria —tal lo sucedido, por ejemplo, frente a Boca Juniors—, optaron muchas veces, en vista de la negativa labor de Bernao, Yazalde y Tarabini, para definir y para atinar con el remate preciso y contundente, a irse adelante en el momento más oportuno, movidos por un claro y dúctil afán colaboracionista. Y lo excelente, además, en ellos, estuvo en la circunstancia de que tuvieron velocidad e ingenio para retornar a sus plazas de origen, desde donde, cientos de veces, impidieron, mediante arrestos sutiles y labor atenta, la llegada o la creación de Banfield para ocasionarle riesgos a Santoro. No funcionó, concretamente, la misión encomendada a la delantera local, pese al aporte de De la Mata, siempre más llevador que defensor. Y Banfield, entonces, jugó muy cómodo atrás, por mérito de los constantes y eficientes anticipos de Gonzalo, Acevedo y Carrascosa. Exhibió también Alberto González, en el medio campo, su tan particular idoneidad en la conducción y en la destrucción, pero sin tener eficientes colaboradores, pues ni Lavezzi, Cáceres o Landetcheverry, aventajados en todos los aspectos del juego por la línea de fondo local, resolvieron favorablemente las pelotas tan bien entregadas por el ex jugador boquense. Resultó merecido el triunfo de este desequilibrado Independiente, antes que por sus propias aptitudes, por los yerros que padeció su adversario, un team que actuó, en general, increíblemente dispuesto a perder nada más que con el gol que señaló el dinámico pero desordenado Yazalde.

Labor individual

SANTIAGO DE CHILE, 1 (De un enviado especial). — Esta fue la actuación individual de los jugadores de Estudiantes de La Plata y Universidad Católica.

Estudiantes de La Plata

Errea: Tuvo poco trabajo, pero realizó una tarea aceptable.

Togneri: En realidad, demostró que no es el hombre ideal para marcar punta, y por su sector Universidad Católica creó numerosas situaciones de riesgo. Muy oportuno en el gol que señaló.

Aguirre Suárez: Seguro, aunque a veces tuvo algunos problemas, pero, en general, su actuación fue acertada.

Madero: Preciso en la contención, también por momentos encontró dificultades, aunque no tan serias como para dejar de resolverlas con su capacidad de siempre.

Malbernat: Un verdadero perro de presa, que jamás le dio un respiro al hombre que incursionó por su zona.

Bilardo: Un desempeño excelente. Sin trajinar excesivamente, aportó su experiencia y un notable sentido para dirigir al equipo.

Pachamé: Corrió sin cesar, pero careció de criterio y serenidad.

E. Flores: Un hombre que generalmente es valor decisivo en su equipo, pero que estuvo muy por debajo de su habitual rendimiento.

Rudski: Una verdadera revelación. Se movilizó acertadamente, creó situaciones de gol y hasta tuvo tiempo para colaborar en el medio campo.

Conigliaro: En su función ofensiva se desempeñó medianamente, pero merece elogiarse su tesón. Muchas veces estuvo mezclado entre los zagueros y a los pocos segundos se convertía en el hombre más avanzado.

Verón: Una labor decepcionante. No estuvo en ningún momento en el partido.

Universidad Católica

Vallejos: Poco feliz en los dos goles. En general fue poco requerido.

Barrientos: No tuvo mayores problemas, porque Verón pasó inadvertido.

Adriazola: Extremadamente inseguro. Ofreció constantes brechas y marcando no se lució.

Laube: Al igual que Adriazola, estuvo muy desacertado en la faz defensiva, aunque se mostró hábil para salir jugando de atrás.

Daniel Díaz: Rudski muchas veces le complicó su accionar. En general, su tarea fue mediocre.

Isella: A los pocos minutos se resintió, tras chocar con Eduardo Flores, y su presencia no gravitó.

Sarnari: El hombre que todos conocen. Seguro en la conducción de la pelota, administró bien el medio campo y señaló un gol espectacular con un cabezazo, aunque el árbitro anuló la jugada por *off-side*.

Barrales: Muy batallador y con el mismo temperamento de sus compañeros de transportar excesivamente la pelota.

Varas: Pese a su habilidad, nunca pudo con Malbernat.

Messen: Demasiado cauteloso y poco decidido en la definición.

Fouilloux: Un gran valor. Primero, como puntero neto, superó varias veces a Togneri, y luego, en el medio campo, aportó su experiencia y panorama.

Armando Díaz: Muy veloz, quizás menos hábil que Fouilloux, pero eficiente.

Gesto de Estudiantes

Enterada la delegación de Estudiantes de La Plata de que en la localidad chilena de Machalí existe un club del mismo nombre decidió entregar un equipo completo de fútbol, compuesto por camisetas, medias y pantalones.

El fútbol en números

Campeonato Metropolitano 1969 — Jugada la 12a. fecha
Arbitros que dirigieron más partidos: Alvarez (11); Barreiro (11); Brusco (11); Du Val Goldschmied (11).
Menos: Cruces (5); Rodríguez (5).
Total de cambios efectuados por los equipos en lo que va del certamen: 120.
Equipos que hicieron más cambios: Banfield (9); Huracán (9).
Menos: Argentinos Juniors (3); Estudiantes (3).
Jugadores expulsados: 48. **Equipo al que le expulsaron más jugadores:** Chacarita (6). **Menos:** Boca (0); Rosario Central (0); Unión (0).
Goles: 356. **En los primeros tiempos:** 137. **En los segundos:** 219. **Convertidos por los equipos locales:** 203. **Por los visitantes:** 153. **En la zona A:** 179. **En la zona B:** 177. **Media por fecha:** 29,50. **Media por partido:** 2,63. **Fecha en la que se convirtieron más goles:** 6a. (35). **Menos:** 8a. (26). **Partido en el que se anotaron más goles:** Huracán-Quilmes 6-3 (9). El triunfo más abultado: Lanús sobre Chacarita, 7 a 1 (por seis goles de diferencia).
La mejor serie de efectividad: Vélez (19 goles en ocho fechas consecutivas). **La peor:** Arg. Juniors (cinco fechas consecutivas sin anotar goles).
Jugador que anotó más goles en un solo partido: Tedesco (H) 4.
Jugador con la mejor serie de efectividad: Salomone (R) (5 goles en cuatro fechas consecutivas).
Se mantienen invictos: Boca y Racing.
Invictos como locales: Boca, Estudiantes y Racing.
Perdieron más partidos como locales: Deportivo Morón (4); Quilmes (3).
Equipo que en más partidos mantuvo su valla invicta: Boca (en 9 partidos).
Menos: Huracán (en 1).
Scores finales: 1-0 (se registró en 20 partidos); 2-0 (en 20); 2-1 (en 15); 1-1 (en 14); 0-0 (en 13); 2-2 (en 9); 3-1 (en 9); 4-0 (en 5); 3-2 (en 5); 4-1 (en 4); 3-0 (en 3); 4-2 (en 3); 5-0 (en 2); 5-2 (en 2); 3-3 (en 1); 5-1 (en 1); 7-1 (en 1); 6-3 (en 1).
La mejor serie positiva de puntos: Boca Juniors (19 puntos en once fechas consecutivas).
La peor: Deportivo Morón (cinco fechas consecutivas sin ganar puntos).
Penales: 48. Convertidos: 32. Detenidos: 8. Desviados: 8. Otorgados a favor de los equipos locales: 32. De los visitantes: 16.
Arbitro que sancionó más penales: Barreiro (8).
Convirtieron penales: Bertoloti (Q) 3; De Mario (L) 3; Piris (P) 3; Canevari (DM) 2; L. Medina (LA) 2; Montivero (RP) 2; Onis (GE) 2; Suñé (BJ) 2; Araquem de Melo (1); Borgogno (C) 1; Fischer (SL) 1; Gennoni (RC) 1; Giribert (H) 1; Gómez Voglino (CH) 1; Ibáñez A. (NOB) 1; Mas (RP) 1; Parenti (L) 1; Silva Pacheco (RC) 1; Tarabini (I) 1; Vera (LA) 1 Willington (VS) 1.
Erraron penales: Marcos (Ch) 2 (detenido y detenido); Albrecht (SL) 1 (det.); Araquem de Melo (H) 1 (det.); Bertoloti (Q) 1 (det.); Borgogno (RC) 1 (desviado); Domínguez (A) 1 (desv.); Gómez Voglino (CH) 1 (desv.); T. González (NOB) 1 (desv.); Madero (E) 1 (desv.); Mas (RP) 1 (desv.); Mendoza (U) 1 (desv.); Mesiano (RC) 1 (det.); Scotta (U) 1 (det.); Suñé (BJ) 1 (det.); Tarabini (I) 1 (desv.).
Detuvieron penales: Topini (P) 2; Ballesteros (L) 1; Buttice (SL) 1; Carnevali (A) 1; Cejas (R) 1; Righi (B) 1; Toriani (NOB) 1.
Equipos que tiraron más penales: Lanús (4); Chacarita (4); Quilmes (4); River (4).
Menos: Arg. Juniors (0); Banfield (0); Racing (0).
Equipo más veces sancionado con penales: Arg. Juniors (5).
Menos: Boca (0); Colón (0); Estudiantes (0).
Mayor recaudación total en una fecha: $ 32.705.420 (11a.).
Menor: $ 22.555.741 (2a.).
Mayor recaudación en un partido: $ 9.763.100 (Boca-Vélez, 10a. fecha).
Menor: $ 288.280 (Lanús-Banfield; 9a. fecha).

La próxima fecha

Pasado mañana a las 15 continuará el campeonato Metropolitano con los siguientes partidos de la decimatercera fecha, segunda de los desquites, en los que se indican entre paréntesis los resultados de la primera rueda, y en los que serán locales los equipos citados en primer término:

Interseccional

River Plate (1) v. Boca Juniors (1)

Sección A

Banfield (0) v. Atlanta (0)
Rosario Central (0) v. Independiente (2)
Gim. y Esgrima (1) v. Vélez Sarsfield (2)
San Lorenzo (2) v. Colón (1)
Chacarita Jrs. (1) v. Lanús (7)

Sección B

Argentinos Jrs. (1) v. Los Andes (1)
Racing (1) v. Newell's Old Boys (1)
Deportivo Morón (1) v. Estudiantes (1)
Unión (0) v. Huracán (2)
Quilmes (1) v. Platense (3)

Uno de estos matches, aún por designar, será diferido para su televisación por Canal 7, para el miércoles a las 20.40.

Racing: multas a Rulli y Basile

Las autoridades de Racing trataron el litigio suscitado por las pretensiones económicas de los jugadores Juan Carlos Rulli y Alfio Basile.

Una nota facilitó la solución del problema de los jugadores. Reconocieron haber actuado en forma inconsulta al negarse a integrar el equipo en el match con River Plate y la existencia de contratos en vigencia y que lo que pretendían con esa actitud era solamente el logro de mejoras. Los dos se avinieron a continuar las conversaciones, siguiendo mientras tanto con el total cumplimiento de sus obligaciones profesionales, aceptando cualquier sanción que se le pudiera aplicar. La comisión directiva emitió un comunicado, luego de hacer un exhaustivo análisis de la nota remitida por los jugadores y resolvió dar a publicidad los términos de la nota, aplicar a Rulli y Basile el máximo de multa autorizada por los reglamentos en vigencia o sea el 20 por ciento del sueldo, calculado en 250.000 pesos. De esta manera, el conflicto quedó solucionado en parte, y ambos jugadores se reintegrarán al primer equipo que jugó ayer frente a Los Andes. Pero deberán pagar una multa de 50.000 pesos cada uno.

Tribunal de Penas

Severas sanciones aplicó el Tribunal de Penas de la AFA a raíz de incidentes producidos durante los partidos del último fin de semana. Miguel A. Tojo, de San Lorenzo de Almagro y Osvaldo L. Mura, de Atlanta, fueron suspendidos por seis partidos, lo mismo que Raúl E. Britos, de Estudiantes de Buenos Aires. Otras sanciones, redimibles por multas, fueron: Juan C. Trebucq, de River Plate, 2 partidos ($ 47.076); Franco Frassoldati, Chacarita, dos ($ 12.674); Horacio Ibáñez, Argentinos Juniors, dos (pesos 23.460); Abayubá Ibáñez, Newell's, dos ($ 42.692); José M. Martínez, Quilmes, cuatro ($ 55.384); Horacio Gil, Excursionistas, dos ($ 4000); Eduardo Tarchini, Almagro, uno (pesos 4250); Carlos Barrios, Deportivo Español, tres ($ 13.845); Héctor Esperanza, Estudiantes de Buenos Aires, tres ($ 6000); Juan C. Mesías, Argentino de Quilmes, tres ($ 13.833), y Juan C. Devoto, Estudiantes de Buenos Aires, dos ($ 4000). Julio Comesaña, de Gimnasia y Esgrima de La Plata, fue suspendido por un partido, y por haber llegado al límite de cuatro amonestaciones, fueron multados A. A. Balbuena, Colón ($ 3000); Luis L. Recúpero, Chacarita Juniors ($ 10.184), y Vicente Montenegro, Almirante Brown ($ 2000).

Informe médico

La secretaría técnica del seleccionado nacional ha convocado para el lunes próximo a las 20 a una reunión de prensa en la que los doctores Félix Verna y Alejandro Pittaluga darán a conocer las conclusiones médicas resultantes del experimento de altura realizado con el plantel futbolístico en Bolivia, en febrero último.

Pequeñeces

SANTIAGO DE CHILE, 1º (De un enviado especial). — El presidente de Chile, Eduardo Frei, simpatizante de Universidad Católica, presenció el match con Estudiantes de La Plata. Reconoció que la victoria de los argentinos había sido merecida, aunque parece ser que no le agradó mucho su juego.

● Numerosas son las familias de La Plata que siguen a Estudiantes en el exterior. Se han hecho amigas tanto de jugadores como de dirigentes y así se las ve permanentemente juntos, a tal punto que varios futbolistas estaban intrigados por la ausencia de un matrimonio siempre presente siguiendo el equipo viajó. Alguien averiguó que en estos días había nacido su primer hijo y el plantel compró un regalo para entregárselo cuando regrese el equipo.

● Bastante disgustado estaba el director técnico de Universidad Católica, el argentino José Pérez, por la actuación de su equipo. "Yo sabía que iba a pasar esto. No tenemos fuerza y con nuestro "fulbito" no podemos ganarles nunca."

● Muy sincero fue también el zaguero Laube: "Y, qué vamos a hacerle. Creo que Estudiantes jugará la final".

● Interrogado Bilardo sobre qué rival le gustaría más para jugar la final de la copa Libertadores, en caso de que Estudiantes se clasifique, manifestó: "Tanto Nacional como Peñarol son difíciles. Antes de ver el primer partido entre ambos, quería que nuestro adversario fuese Nacional, pero luego de verlo en acción cambié de opinión. Ahora me entero de que ganó Peñarol! el desquite, así que ya no sé qué opinar."

● Hasta cerca del mediodía existían dudas sobre la realización del partido. Abundaban los rumores que hablaban de una probable suspensión, pues ayer llovió todo el día. Según se aseguró, el campo de juego estaba bastante deficiente. Sin embargo, cuando las dudas desaparecieron y Osvaldo Zubeldía observó el estado de la cancha, se comprobó que la alarma era falsa. Ocurrió que el césped fue cubierto con una lona y a eso de las 14 fue retirada, a la vez que cerca de veinte personas pasaron unas esponjas para absorber el agua. Un ejemplo para imitar en nuestro medio.

● Conigliaro, muy sonriente, aseguró: "¿Se fijó? A mí me critican porque no hago goles en el Metropolitano, pero la verdad es que me reservo para ésta. Hoy le dije a Mangano (el presidente de Estudiantes), que convertiría dos, y por poco se me da."

Movimiento marítimo

Llegó el Cabo San Roque

El transatlántico español Cabo San Roque arribó a la dársena A de Puerto Nuevo, consignado a las Agencias Marítimas y Aéreas Reunidas.

La nave condujo pasajeros, carga general y correspondencia y su partida se anuncia para las 18 de hoy, desde su apostadero, con destino a Génova.

En el Timón Club

El Timón Club realizó la primera reunión del decimosexto ciclo de conferencias, que fue presidido por el titular de la entidad, señor Aníbal Peisci.

En la ocasión habló el director del Museo Naval de la Nación, capitán de fragata Enrique González Lomzieme, sobre el tema "Historia de la ribera del puerto de Buenos Aires durante el siglo XIX". La disertación fue ilustrada por diapositivas cedidas por el Sr. Eduardo H. Pinasco y durante su desarrollo se pudieron apreciar aspectos relacionados con la actividad naviera y el progreso alcanzado en el siglo último.

El contralmirante Francisco L. D. Morelli, anunciado como orador de la noche, no pudo hacerse presente por haber sufrido una indisposición.

Naves de pasajeros

Líneas fluviales

Partirán hoy

Atlantic (Navegación Atlántida), a las 8.30, de Dársena Sur, para Colonia.

Ciudad de Colonia, a las 8, para Colonia.

33 Orientales, a las 21, para Montevideo.

Ambas de la Flota Fluvial y de Dársena Sur.

Expreso Cacciola (Cacciola), a las 8, de Tigre, para Carmelo.

Servicio de Alisafos (Almar), a las 8, 11.15 y 14.30, de Dársena D, para Colonia.

Regresarán hoy

Atlantic (Navegación Atlántida), a las 15, a Dársena Sur, de Colonia.

Ciudad de Colonia, a las 13.30, de Colonia.

33 Orientales, a las 7, de Montevideo.

Ambas de la Flota Fluvial y a Dársena Sur.

Expreso Cacciola (Cacciola), a las 14.30, a Tigre, de Carmelo.

Servicio de Alisafos (Almar), a las 10.30, 13.45 y 16.45, a Dársena D, de Colonia.

Líneas marítimas

PARA BUENOS AIRES

Brazil Maru (Mitsui O.S.K. Lines), el 29/4 de Kobe. El 12/5 en Honolulu y el 21/6 en esta.

Brasil Star (Blue Star Line), el 9/5 de Londres y el 29/5 en ésta.

Cabo San Vicente (Agencias Marítimas y Aéreas Reunidas), el 12/5 de Génova y el 29/5 en ésta.

Giulio Cesare (Italmar), el 17/4 de Nápoles. Hoy en Santos y el 5/5 en ésta.

Libertad (Empresa Líneas Marítimas Argentinas), en Londres.

Pasteur (Compagnie des Messageries Maritimes), el 16/4 de Hamburgo. Hoy en Santos y el 6/5 en ésta.

PARA AMERICA DEL NORTE, AFRICA, EUROPA Y ASIA

Argentina Maru (Mitsui O. S. K. Lines), el 25/4 de Génova. El 15/5 en Cartagena y el 19/6 en Kobe.

Argentina Star (Blue Star Line), el 17/4 de ésta. Mañana en Lisboa y el 7/5 en Rotterdam.

Augustus (Italmar), el 15/4 de ésta. Esperada mañana en Nápoles.

Cabo San Roque (Agencias Marítimas y Aéreas Reunidas). Hoy a las 18, de Dársena A. Mañana, en Montevideo, el 5/5 en Santos, el 6/5 en Río de Janeiro, el 8/5 en Bahía, el 15/5 en Tenerife, el 17/5 en Vigo, el 18/5 en Algeciras, el 20/5 en Barcelona y el 21/5 en Génova.

ENTRADOS AYER

Nombre	Bandera	Agente	Carga	Procedencia	Girado a
A. Triton	Liber.	Takis	Compl.	V. Constitue.	Dna. D
C. S. Roque	Española	AMARSA	General	Barcelona	Dna. A
Pecten	Argent.	Est. Mar.	Petról.	C. Rivadavia	D. Sud 3a
Uruguay	Argent.	E.L.M.A.	General	Londres	Dna. B|C

SALDOS AYER

Nombre	Bandera	Agente	Carga	Lug. salida	Destino
Batissa	Argent.	Est. Mar.	Lastre	D. Sud 2a.	Rada
P. F. Alcorta	Argent.	Y.P.F.	Lastre	Dársena E	La Plata

POR ENTRAR HOY

Nombre	Bandera	Agente	Carga	Procedencia	Girado A las
A. Michael	Griega	Takis	Compl.	Rosario	Dna. D 8
E. Argentina	Argent.	Est. Marít.	Petról.	C. Rivadavia	D. Sud 2a 17
E. P. Rico	Panam.	Petrolar	Petról.	Curazao	D. Sud 2a 8
G. Las Heras	Argent.	Y.P.F.	Petról.	S. Lorenzo	Dna. Este 7
Garciani	Española	M. Scoll	Compl.	Rosario	Dna. D 2
I. Malvinas	Argent.	Y.P.F.	Petról.	La Plata	Dna. E 11
Nopal Rex	Noruega	Intelac.	General	N. Orleáns	D. Sud 1a 4
Sabracore	Israelí	Intelac.	General	Haifa	Dna. D 14
13 de Dic'bre	Argent.	Y.P.F.	Petról.	Rada	Dna. Inf. 17

POR SALIR HOY

Nombre	Bandera	Agente	Carga	Lug. salida	Destino A las
A. Hamilton	Liber.	Oceanair	Lastre	D. Sud 2a.	Curazao 2
Astramar	Argent.	Aramar	Lastre	D. Sud 3a.	C.R'davia 12
B. Bueno	Brasil.	Riopiat.	General	Dique 3	P'naguá 17
C. S. Lorenzo	Alemana	Rifino	General	Dársena A	Amberes 19
C. S. Roque	Española	MARSAC	General	Dársena A	Génova 13
G. Fritzen	Alemana	Atamar	Lastre	Dársena Inf.	G.Pérsico 8
Naviero	Argent.	E.L.M.A.	General	Dársena B	Hamb'go 19

Enrico C (Línea C), el 28/4 de ésta. Hoy en Río de Janeiro y el 16/5 en Génova.

Eugenio C (Línea C), el 21/4 de ésta. Mañana en Barcelona y el 4/5 en Génova.

Paraguay Star (Blue Star Line), en Dársena B.

Río Tunuyán (Empresa Líneas Marítimas Argentinas), el 19/4 de ésta. Hoy en La Palmas y el 9/5 en Hamburgo.

Uruguay Star (Blue Star Line), el 25/4 de Londres. El 10/5 en Río de Janeiro y el 26/5 en ésta.

INFORMES PARA LA NAVEGACION

Del S. H. N. suministrados por la Prefectura Nacional Marítima.

Provincia de Buenos Aires: Canal de Acceso: hoy a partir de las 4, se prohibe navegar a los buques de salida, por entrar la nave Esso Puerto Rico. La autoridad marítima liberará los canales.

Río Paraná Inferior: Puerto de San Lorenzo, buque motor Bregadan Segundo, fondeado frente a la dársena de sabalaje.

Balizamiento

San Juan: Baliza Justicia, apagada.

Bahía Blanca: Canal Principal, 900 metros al Este de la boya 20, fue fondeado un pontón con campo de anclas y luz blanca fija.

Delta del Paraná. Para las Palmas, Mitre-ro 62,5, repuesta baliza blanca.

Río Paraná Inferior: Apagadas boyas balizas 305,5, 307, 572; rojas 311, 791, 452, 456 y verdes 356, 404 y 677. Fija boya roja 684. Apagada baliza blanca 180,5.

Río Paraguay: Apagadas boyas blancas 1327, 1329. Apagada, tumbada y quemada roja 1321. Tumbada blanca 1503. Falta ciega negra 1336.

CIRO DE BUQUES

A la carga

A. Triton (liberiano), Dársena D, Sur, SP.

Antártico (chileno), Dársena Norte, Sección 2a., 30|4-3|5.

Arion Michael (griego), Dársena D, Sección 2a., 2-4|5.

Bernao (español), Dársena D, Sur, SP.

Garciani (español), Dársena D, Sur, SP.

Griego (argentino), Dársena D, cabecera 2-6|5.

Kyro Aldion (griego), Dársena D, Sur, SP.

Liberal Tradition (británico), Dársena D, Sur, SP.

Río Alto (argentino), 5o. Espigón de Puerto Nuevo, SP.

Capitalia (argentino), Dique 3, Sección 5a., 1-6|5.

Mosel (alemán), Dock Sud 1a., este, 1-3|5.

Monte Udala (español), Dársena A, Sección 2a., 30|4-4|5.

A la descarga

Itapé Paraguay (norteamericano), Dársena B, Sección 7a., 30|4-2|5.

Estado Puerto Rico (panameño), Dock Sud 2a., Este, 2|5.

Gran Alice (argentino), 5o. Espigón de Puerto Nuevo, SP.

Capitalia (argentino), Dique 3, Sección 5a., 1-6|5.

Mosel (alemán), Dock Sud 1a., este, 1-3|5.

Monte Udala (español), Dársena A, Sección 2a., 30|4-4|5.

Mormacland (norteamericano), Dársena B, Sección 1a., 30|4-4|5.

Nopal Rex (noruego), Dock Sud 1a., Oeste, 1-7|5.

Río Tubarao (brasileño), Dique 4, Sección 6a., 2-6|5.

Sabracore (israelí), Dique 4, Sección 4a.; luego, Dársena D, cabecera, 2-3|5.

Uruguay (argentino), 3er. Espigón de Puerto Nuevo, 1-5|5.

MOVIMIENTOS INTERIORES

Ingeniero Hermitte (argentino). Movimiento en Dársena de Inflamables, a las 15.30.

PUERTOS de BAHIA BLANCA

BAHIA BLANCA. — Movimiento de buques en los puertos locales.

Entrarán hoy: Kos, liberiano, al Muelle Nacional, y **Lavoisier,** argentino, de Buenos Aires, a Puerto Galván.

Salieron: Gladstone Star, británico: **Perito Moreno** y **Petromar Bahía Blanca,** ambos argentinos.

En Muelle: Henrique Lage, brasileño, Sitio 2, Elevadores; **Juvenal** y **Kalinga,** ambos en Puerto Rosales, y **Kavo Longos,** liberiano, Sitio 4, Elevadores.

PUERTO de LA PLATA

LA PLATA.— Movimiento de buques en el puerto local.

Entrará hoy: Perito Moreno, argentino, de Comodoro Rivadavia.

Saldrán hoy: B. Adventurer, británico, para la Rada; **Islas Malvinas,** para Buenos Aires; **Islas Georgias,** para Puerto Deseado, y **Pampamar,** para Comodoro Rivadavia, los tres argentinos.

PUERTO de ROSARIO

ROSARIO.— Movimiento de buques en el puerto local.

Entrarán hoy: Bellatrix, holandés, y **Marduce,** argentino.

Salieron: Archon Michael, griego, y **Garciani,** español, ambos para Buenos Aires.

En Muelle: Cervinia, en Unidad 1, y **Clelia Campanella,** en Unirad 13, ambos italianos; **D. G. Papalios,** griego, en Unidad 4; **Linden Tradition,** británico, en Unidad 13; **Souverial,** somalí, en Plazoleta A, y **Store Vulcan,** sueco, en Unidad 2.

Viaja gente de negocios

◇ Partieron para los Estados Unidos el presidente y el gerente de producción de Imprex S. A., señores Domingo Molina y Aldo Formica, respectivamente, para asistir a la Feria Internacional de Maquinarias Textiles que tendrá lugar en Atlantic City.

◇ En un avión de Aerolíneas Argentinas partió con destino a Francfort el señor Rubén Sivadón, titular de Grundig-Sivadón, para visitar la Feria Internacional de Hannover.

Movimiento de aviones

POR SALIR HOY

Compañía	Vuelo	Destino	Hora
DEL AEROPARQUE			
Servicios de cabotaje			
Aerolíneas	606	R. Gallegos	4.—
Aerolíneas	720	Gualeguaychú	6.—
Aerolíneas	720	Concordia	6.35
Aerolíneas	505	Tucumán	6.30
Aerolíneas	516	Tartagal	7.—
Aerolíneas	562	Catamarca	7.30
Aerolíneas	514	Salta	8.—
Aerolíneas	652	Esquel	8.15
Aerolíneas	712	Córdoba	9.—
Aerolíneas	776	Resistencia	11.30
Aerolíneas	536	San Juan	14.—
Aerolíneas	678	Bariloche	14.45
Aerolíneas	640	Mar del Plata	18.—
Aerolíneas	500	Córdoba	18.30
A.L.A.	54	Corrientes	19.—
A.L.A.	54	Posadas	19.—
A.L.A.	10	Rosario	7.—
A.L.A.	54	Rosario	10.—
A.L.A.	14	Rosario	19.30
A.L.A.	900	Salta	7.—
A.L.A.	22	Santa Fe	17.—
A.L.A.	900	Tucumán	7.—
Austral	810	B. Blanca	14.—
Austral	850	Bariloche	11.—
Austral	810	C. Rivadavia	14.—
Austral	400	Córdoba	7.30
Austral	404	Córdoba	12.30
Austral	408	Córdoba	19.30
Austral	834	Mar del Plata	17.20
Austral	412	Mendoza	17.30
Austral	854	Neuquén	8.—
Austral	810	Trelew	14.—
T.A.B.A.	200	Basavilbaso	13.—
T.A.B.A.	200	Gualeguay	13.—
T.A.B.A.	106	Necochea	16.—
T.A.B.A.	104	Tres Arroyos	6.30
T.A.B.A.	100	Tandil	6.—
Servicios al exterior			
A.R.C.O.	202	Colonia	8.45
A.R.C.O.	206	Colonia	17.45
Aerolíneas	214	Montevideo	7.15
Aerolín.	618/294	R|Gal.|P|Ar.	5.30
Aerolín.	706/292	Asunción	9.45
Aerolíneas	224	Montevideo	10.15
Aerolíneas	234	Montevideo	13.15
Aerolíneas	254	Montevideo	19.15
Aerolíneas	216	S. de Chile	15.—
Austral	300	Montevideo	8.—
Austral	302	Montevideo	11.—
Austral	304	Montevideo	14.—
Austral	306	Montevideo	17.—
Austral	308	Montevideo	20.—
P.L.U.N.A.	152	Montevideo	7.45
P.L.U.N.A.	154	Montevideo	10.45
P.L.U.N.A.	156	Montevideo	18.45
P.L.U.N.A.	162	Montevideo	20.45
P.L.U.N.A.	110	P. del Este	15.15
DE EZEIZA			
Servicios al exterior			
Aer. Peruan.	60	Miami	18.—
Aerolíneas	300	N. York	21.30
Aerolíneas	130	Londres	17.—
Aerolíneas	220	R. de Janeiro	9.11
Alitalia	585	Milán	19.—
Avianca	50	N. York	7.—
Avianca	50/80	México	7.—
Avianca	50/70	México	7.—
Braniff	978	N. York	18.30
Brit.(BUA)	661	Santiago	11.25
Brit.(BUA)	662	Londres	17.5
Cruzeiro	114	Belem	9.—
Cruzeiro	114	R. de Janeiro	16.15
Iberia	991	S. de Chile	11.40
Iberia	998	Madrid	14.15
L.A.N.	420	Nueva York	18.10
L.A.P.	203	Asunción	14.—
Lufthansa	505	Francfort	18.20
Lufthansa	504	Santiago	10.10
Pan Amer.	203	Nueva York	21.—
Swissair	203	Zurich	18.55
Swissair	200	S. de Chile	12.23
T.A.P.	334	Lisboa	14.10
Varig	845	Montevideo	11.15
Varig	802	Miami	17.40
Varig	854	N. York	17.40
Varig	854/836	Copenhague	17.40

POR LLEGAR HOY

Motonáutica

El arte de elegir

Es frecuente que la práctica de la caza y de la pesca obligue al uso de elementos de transporte acuático. Desde ya que en la segunda de las prácticas deportivas nombradas ese requerimiento se torne indispensable. Pero también la caza, sobre todo de especies, con "habitat" vecino a los cursos de aguas —como el carpincho, por nombrar una— puede tener en las embarcaciones un auxiliar precioso para lograr buenos resultados.

Es por ello que no puede divorciarse la motonáutica de la caza y de la pesca. Los aficionados a estos deportes deben advertir la importancia que tiene para ellos el conocimiento de todo aquello que se relaciona con las embarcaciones.

Más allá de ello la propia motonáutica, considerada como deporte autónomo, posee atractivos suficientes como para justificar el creciente entusiasmo que despierta en nuestro país que tiene —tal el caso del Delta— ámbitos extraordinarios para su desenvolvimiento, ya en el aspecto competitivo, ya como simple medio de paseo y descanso.

El desenvolvimiento de la industria naval argentina, en el orden de las pequeñas embarcaciones deportivas o de placer, es notable. Esta verdad autoriza a creer que la realidad que ya es el deporte motonáutico tendrá pronto una gran expansión.

En esta materia es necesario señalar, por fuerza submariante, algunos detalles de importancia. El primero es estudiar bien que la embarcacuya adquisición se proyecta, sea adecuada —tanto en condiciones marineras como en características motopropulsoras— al tipo de actividad a que se desea afectarla: una cosa es una embarcación que se piensa destinar a la pesca, en cuyo caso la velocidad puede ser condición secundaria y muy importante la capacidad de transporte, y otra una embarcación con la que se piensa participar en carreras.

Lo mismo se aplica respecto de la diferencia entre una embarcación de paseo y otra que, sin ser de competencia, tiene aspiraciones deportivas. O de quien piensa reducirse a navegar por tranquilos ambientes fluviales o lacustres, con relación al que aspira a desafiar ámbitos marinos donde el tiempo y el oleaje pueden presentarse harto desfavorables.

Como bien se ve, la gama es amplia, lo que habla de las incontables posibilidades de tan apasionante deporte, y es esa materia en la cual no cabe cometer errores. Afortunadamente, en esta actividad también las posibilidades abiertas al cultor de la misma son generosas, y en la plaza local podrá encontrar, si sabe elegir, el tipo de embarcación adecuado a sus aspiraciones.

Veda de pesca en San Luis

SAN LUIS. — La Dirección de Ganadería y Conservación de la Fauna declaró la veda de la pesca en todos los ríos de la provincia, de las especies piscícolas de la trucha en sus variedades arco iris y salmonadas durante el período comprendido entre el 15 de abril último y el 15 de diciembre. La medida fue adoptada por haberse comprobado que la población piscícola interesada por la trucha se encuentra en franca disminución y todas las variedades existentes se encuentran en período de desove e incubación. La Dirección citada solicitó la más amplia colaboración de los clubs de pesca de la provincia y de los aficionados a este deporte para dar cumplimiento a la resolución.

CAZA SUBMARINA
Escuela Argentina de Buceo da cursos en la pileta de I.M.C.A. Lunes y viernes, de 20 a 22 hs. (hombres) y miércoles de 12.30 a 14 hs. (mujeres). Inscripción e informes: Uruguay 776. T. E. 40-9444

LA NACION

Redacción y Administración
San Martín 344|60 y Florida 347
T. E 49-7201 y 40-4081

Agencias
Avellaneda: Avda. Mitre 686|92. T E. 22-8897.
Belgrano: Juramento 2374, teléfono 73-1416.
Colegiales: Federico Lacroze número 3953. T. E. 55-7912.

Sucursales
Córdoba: Ituzaingó 42, teléfono 2-2940.
La Plata: Calle 6 Nº 1012, teléfono 2-9304.
Mar del Plata: San Martín 2480, teléfono 2-3200|2
Mendoza: Sarmiento 25, teléfono 31894.
Rosario: Sarmiento 724. Corres. 61082. Administr. 67865.

Oficinas del exterior
Montevideo: Río Negro 1370, 9º piso, teléfono 81996
Nueva York: 50 Rockefeller Pza. Room 510, T Columbus 5-5882.

Representantes publicitarios
Londres: R. H. Humphrey & Co. Ltd. 39 Brockenhurst Road Croydon CR9 7AG.
Nueva York: S. S. Koppe & Co. Inc. 810 Fifth Av. N. Y. 10020.
París: Gustav Elm. 41 Avenue Montaigne (para Francia y países limítrofes)

Ejemplares
Asunción: Claudio Carril Librería Hotel Guaraní.
Barcelona: Oscar C. del Valle Ortiz Editorial "El Ateneo" S. A. Loreto 2 T 2302967.
Caracas: Mauricio Souchon Editorial "El Ateneo" S. A., Avda. Las Acacias Nº 44 (La Florida). Apartado 10.545 Sábana Grande
La Paz: Librería "La Universal" Evaristo Valle 126
Lima: Samuel Rudoy Editorial "El Ateneo" S. A., Jr. de La Unión 284 Edificio Pizarro, dpto 39, ofic 31 35. Casilla Correo 4571
Madrid: Breton de los Herreros 45. teléf 234-43-77 Librería Argentina. Andrés Mellado 46 Teléf 243-47-81.
México: Guillermo Letemendia. Editorial "El Ateneo" S. A. Atenas 42. Colonia Juárez. Teléf 46-68-55
Montevideo: Nelson A. Careaga. Plaza Independencia 823. Teléfono 80356
Nueva York: Hotaling's News Agency 142 West 42nd. Street Teléf. Bryant 9-5064
París: Nouvelles Messageries de la Presse Parisienne 111 Rue Réaumur Teléf GUT 84.90
Porto Alegre: Distribuidora Moderna Ltda. Rua 7 de Setembro 816
Río de Janeiro: Rodolfo Enrique Pakanini Rua Barao de Ipanema 102. ap 804. Guanabara
Roma: G. Pacinelli, Via Tasso 78 Teléf 77-77-39
San Pablo: Helena Kiota Via Anchieta 1611 teléf 63-7657

PROVEEDURIA DEPORTIVA

PERMISOS DE CAZA y PESCA
EQUIPOS COMPLETOS DE CAZA Y PESCA EN
5 CUOTAS SIN INTERES
CARTUCHOS CALIBRE 16
A LOS MEJORES PRECIOS DE PLAZA
VENTAS POR MAYOR Y MENOR
CREDITOS A SOLA FIRMA
en CAPITAL: LIMA 363
en LANUS ESTE: O'HIGGINS 1960
en QUILMES: RIVADAVIA 49
en MORON: RIVADAVIA 18256

Sr. PESCADOR
su mejor "compañía"! una petaca de
3 PLUMAS
CALIDAD DE AÑOS

Industria Argentina
RAINUZZO
CASA DELLEPIANE S. A.
Paseo Colón 1454
Tel. 30-7811/33-6643
Buenos Aires

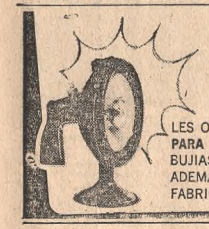

PREPARESE A CAZAR!!...
CASA DAVID S.A.
EN WARNES 777, TEL. 54-2671
LES OFRECE SUS FAROS ESPECIALES PARA CAZA EXTRAPOTENTE DE 85 BUJIAS, TOTALMENTE IRROMPIBLES. ADEMAS TODA SU LINEA DE FABRICACION EN ACCESORIOS.

GUERRICO POSADAS 1227
1º REMATE DE ARMAS Y COLECCION DE DON PANCHO SANTAN
Jueves 8 de MAYO a las 21 hs.
Extraordinaria colección de modelos antiguos de cañones orientales. Modelo de cañón italiano del Siglo XVII con cureña y accesorios completos. **ARMAS ANTIGUAS:** Fusiles y pistolas a chispa y percusión, Trabucos, Cachorrillo Darringer Filadelfia 1825, Kris Malayos, Sables y Espadas, Escopetas Sarrasqueta y Westley Richards, Libros de Armas, etc.

MOTO NAUTICA ES
astillero REGNICOLI s. a.
DORADO V-II
DORADO SKY
DORADO pescador
DINA - TRUCHA

MOTORES MARINOS
Johnson
Agente Oficial
Río Luján y Canal San Fernando T. E. 749-3017
Direc. Postal: Av. Libertador 1881
SAN FERNANDO

Excursiones, caza y pesca

Temas de armas

El Winchester

Adquirir un Winchester 44-40 puede ser una mala inversión, si antes de comprarlo se pasan por alto algunos detalles que permiten efectuar una evaluación más exacta del arma. Mediante su conocimiento, es posible determinar con bastante exactitud la antigüedad, el uso y el cuidado a que ha sido sometida la misma, sin que sea absolutamente necesario probarla o desarmarla, lo que es de suma utilidad cuando no es posible hacerlo por distintas circunstancias, cosa bastante frecuente en nuestro medio.

Antigüedad

Aunque el estado general del arma sea satisfactorio, es importante determinar la antigüedad de la misma, debido a que el tiempo afecta a los materiales, les resta elasticidad y los torna quebradizos. Es lo que se ha dado en llamar fatiga de materiales.

Es un estado que afecta a todas las armas antiguas, menoscaba su seguridad y resistencia y las convierte en peligrosas, debido a que en caso de rotura, la mayoría de las veces ésta se produce de improviso, tomando por sorpresa al tirador. El riesgo se eleva notablemente cuando al emplear munición sobrecargada, sometemos a los mecanismos a esfuerzos que quizás no hayan soportado nunca.

Para determinar exactamente el año de fabricación de estas armas, no queda otra alternativa que consultar en la fábrica el año en que se las fabricó para lo cual es necesario el número de serie de la unidad.

Esta operación demanda generalmente un prolongado lapso de espera, que quizás las condiciones de la compra no permitan. En este caso, debemos guiarnos por el número de serie del arma, teniendo en cuenta que el más alto introducido en nuestro país es cercano al 960.000, correspondiente a los años 1934/35.

Si no se va a utilizar el arma con munición sobrecargada, el problema de la antigüedad de la misma no reviste mayor importancia, a menos que su estado de conservación sea deficiente y posea un número de serie muy bajo. Como dato informativo, aclaramos que el Winchester modelo 1873 no es apto para soportar sobrepresiones, por excelente que sea su estado de conservación.

Uso

También el uso intensivo produce la fatiga de materiales. Esto se debe tener muy en cuenta porque no siempre un arma denota a simple vista la cantidad de disparos que se han efectuado con ella, sobre todo si se la ha cuidado con esmero. Sin embargo, el desgaste afecta al mecanismo y puede ser verificado mediante una buena observación como veremos:

a) EmPavonado: Es muy difícil que un Winchester, 92 conserve intacto el pavón original. Es conveniente recordar que éste es casi siempre negro y que incluye la tapa que cierra la entrada de recepción de cartuchos. Observe las aristas del arma. Si están redondeadas significa que ésta ha sido reempavonada una o más veces, pues durante esta operación se efectúa un pulido de la misma, el cual redondea las aristas.

b) Tornillos: Cuando un arma ha sido desarmada varias veces, es raro que los tornillos se mantengan intactos; por lo común presentan melladuras en la ranura; también se pueden encontrar éstas sobre el borde del orificio de la rosca.

c) Resortes: Con el uso, estas piezas pierden su elasticidad original, se tornan más débiles y no ofrecen una buena resistencia a la presión a que son sometidas. Observar entonces: a) Introduciendo el dedo en la recámara, se comprueba la tensión de la pieza retén de cartuchos en el cargador. Hágala pivotar; debe volver de inmediato a su posición original. b) La leva posee al final del guardamonte una pieza que encastra en la armadura. Verifique su tensión y el desgaste producido sobre el metal. c) Coloque una vaina servida en la recámara y accione el mecanismo. Esta debe saltar limpiamente. d) Ponga hacia arriba la placa elevadora de cartuchos, luego empújela hacia abajo con el dedo. Debe ofrecer resistencia antes de ceder. e) Cargue el arma; los últimos cartuchos deben ofrecer bastante resistencia al ser introducidos. f) Ponga el martillo en posición de seguro y luego tire del disparador, no debe notarse movimiento alguno.

d) Desgaste: Las piezas al rozarse unas contra otras se desgastan. Nos dan así, mediante una comprobación, la medida del uso a que han sido sometidas. Proceda de la siguiente manera: a) Abra el cerrojo y tome la leva con una mano. Debe tener muy poco juego transversal. b) con el cerrojo abierto, tome el carro en su parte anterior y trate de moverlo verticalmente para comprobar el desgaste de los canales guía. c) Tome el cañón y cargador fuertemente con una mano, luego imprima a la misma un movimiento de rotación. El cargador no debe moverse. d) Verifique el desgaste (rayaduras) de la placa que cierra la entrada de cartuchos. e) El cargador tubular del Winchester se abolla con facilidad. Pásele el dedo suavemente, para comprobar la presencia de rugosidades las que indicarán que ha sido reparado. f) Controle el desgaste del segrinado del martillo

d) Maderas: No debe haber juegos; deben encastrar con justeza en el metal; los ángulos deben coincidir perfectamente. Recuerde que cuantos más golpes y rayaduras tengan, más descuidada ha sido el arma.

Observe la cantonera. La parte superior de la misma es la que apoya cuando el arma se deja en posición vertical. Es, pues, la parte más afectada por el desgaste. Recuerde por último que el acabado original de las maderas del Winchester es satinado.

Valiosa pieza

En la provincia de San Luis un grupo de cazadores, formado por Juan M. Roibal, A. Armendano y E. Izorro, junto a quienes actuaba como baqueano Ramón Lucero, logró cobrar una pieza de excepcionales características: un magnífico jabalí, de peso largamente superior a los doscientos kilogramos, que es, sin que pueda todavía asignársele carácter de record, sin lugar a dudas, un serio aspirante a serlo. En dicha cacería se utilizaron escopetas con proyectil Brenecke y fusiles Máuser, calibre 7.65, de F.M.

La vida en los clubs

• Pasado mañana el Club de Pescadores La Rotonda hará disputar su tercer concurso de pesca lacustre en Chascomús, con puntaje para el ranking interno de la entidad.

• El Club de Pescadores de Lomas de Zamora organiza para el 11 del actual una excursión al paraje denominado La Postrera, sobre las márgenes del río Salado.

• Las autoridades de la comisión directiva del Club de Pesca y Náutica Las Barrancas entregarán una medalla al asociado don Benigno Cordido por no haber faltado nunca a ningún concurso de pesca organizado por la entidad durante sus once años de existencia.

• La Peña de Cazadores Tango realizó un interesante concurso de pesca variada en la laguna de Chascomús, por la disputa de la Copa Capitol. Se impuso el señor José Fredi, seguido por los señores Julio Rodríguez Crocco y Armando Morno.

Resultados

Club de Pesca Los Pingüinos: Concurso de pesca lacustre realizado en Chascomús, 1o., Luis Buzzio; 2o., Andrés Macagno, y 3o., José Bugallo.

Club de Caza y Pesca Santa Teresita: Disputa del trofeo Banderín, 1o., Asociación Argentina de Pesca; 2o., Club de Pesca y Caza Santa Teresita, y 3o., Instituto Cultural de Luz y Fuerza.

Club de Pesca y Náutica Las Barrancas: Segundo concurso de pesca variada, 1o., Antonio Girardi; 2o., César Balbo, y 3o., Angel Tononi.

Club de Pescadores La Rotonda: Segundo concurso de pesca lacustre disputado en Chascomús, 1o., Jaime Bernal; 2o., Manuel Bernal, y 3o., René Carlini.

Club de Pesca Parque Chacabuco: Ultimo concurso de pesca variada disputada en la avenida Costanera Norte, 1o., José Luján; 2o., Oscar Lotito, y 3o., Hugo Tobal.

Club Obras Públicas: Tercer torneo de pesca variada de río, 1o., J. Rieserber; 2o., R. Domínguez, y 3o., V. Del Monaco.

Peña de Pescadores La Veleta: Primer concurso de pesca realizado en Chascomús, 1o., Antonio Rodríguez; 2o., Osvaldo González, y 3o., Augusto Milarcie.

Club Atlético Banco Español: Concurso de pesca lacustre disputado en la laguna de Chascomús, 1o., Oscar Cerdeira; 2o., Víctor Amitio, y 3o., Luis Vargas.

Club de Pesca Las Barrancas: Concurso interno de pesca, 1o., Adolfo Leonhart; 2o., A. Girardi, y 3o., César Balbo.

Asociación Bancaria Argentina de Deportes: Primera fecha del Campeonato Interbancario, 1o., Banco Provincia; 2o., Banco de la Nación, y 3o., Banco Ganadero.

¿Dónde está el pique?

En general el panorama es pobre. En la zona metropolitana el pique es prácticamente nulo, y la situación se repite todo a lo largo del Paraná de las Palmas. En el Paraná Guazú mejoran las posibilidades de pesca, sin llegar a ser brillantes, pudiéndose cobrar todavía algunas buenas piezas.

En Chascomús y Chis-Chis la pesca es muy buena, pero ese hecho ha determinado una afluencia tal de aficionados que se originan complicaciones, especialmente para efectuarla desde embarcaciones. Las restantes lagunas, entre regulares y pobres.

El río Salado brinda un discreto pique, pero casi todas las piezas son chicas.

La costa atlántica tampoco ofrece satisfacciones, salvo en la zona Sur, de Necochea en adelante, donde la pesca alcanza un nivel discreto.

SEÑOR CAZADOR:
Deseamos ponernos a su servicio, obteniendo para Ud. el permiso de caza otorgándole un CREDITO A SU SOLA FIRMA EN 48 HS. y ofreciendole "De todo" a precios muy convenientes. EJEMPLO:

Carpa 4 pers. tela Avión, ágil liviana ideal para campañas cortas Garantía Escrita. $ 9.900

Sacón Cazador Suiza exclusivo tela metalizada forrado con lana escocesa, cuello de Nutria $ 9.400

Bolsa de dormir rellena con poliéster. Resiste 2º bajo cero! $ 2.900

ESCOPETA Centauro, cal 16 $ 11.900

Morral de lona plastificado, para llevar 15 Kgs. $ 680

VISITENOS SIN COMPROMISO y DESDE YA BUENA CAZA PARA ESTE FIN DE SEMANA

SUIZA camping JURAMENTO 2432 casi esq. Cabildo

PONGA UN TIGRE EN SU TANQUE!

NUEVAS NAFTAS ESSO EXTRA CON VITANE

¿QUE ES VITANE?
Es el último esfuerzo tecnológico de ESSO destinado a hacer que los motores aprovechen integralmente las propiedades de la nueva NAFTA ESSO EXTRA.
• Mantiene como nuevo el carburador.
• Mantiene limpio el múltiple de admisión.
• Ayuda al aceite a eliminar los barros en el motor.
• Protege el tanque de nafta y tuberías contra la corrosión.
• Prolonga la vida útil de su vehículo.
• Reduce costos de mantenimiento.
Resumiendo: VITANE es lo que permite a su motor utilizar íntegramente hasta la última gota de la nueva NAFTA ESSO EXTRA.

PIQUE EXTRA
POTENCIA EXTRA
RENDIMIENTO EXTRA

Más aventuras del agente Matt Helm

"Las demoledoras", producción en colores presentada por la Columbia en el cine Gran Rex. Intérpretes: Dean Martin, Elke Sommer, Nancy Kwan, Sharon Tate, Nigel Green y Tina Louise. Guión de William McGivern. Dirección de Phil Karlson. Duración: 95 minutos. Calificación: prohibida menores de 14 años.

Habría que ingeniarse para encontrarle un nombre a este tipo de películas. En un comienzo fueron parodias de la exitosa fórmula bondiana. Luego evolucionaron hacia el show más o menos violento y cada vez más voluptuoso y descabellado. Estas "demoledoras" participan de la sofisticada concepción del espectáculo. Varias beldades rodean al aquí invencible Matt Helm, héroe preclaro y siempre sonriente del film; todo ocurre entre tiros, vertiginosas persecuciones, diabólicas armas y desenfrenados abrazos.

El superagente debe rescatar una suma astronómica de millones en lingotes de oro. Varias mujeres, a cual más hermosa, se cruzan en su camino. Juegan al amor y a la muerte en escenarios de sueño. Hay un villano que también anda en la huella de la inmensa fortuna cuya recuperación debe evitar la caída del dólar y de la libra. Vestido de blanco y misteriosamente cargado de inagotables granadas de mano, Matt enfrenta impávido los más inesperados peligros. Las chicas —malas y buenas— lucen vestidos increíbles. Toda la acción se desarrolla dentro de un clima de festiva despreocupación. Pudo ser más imaginativo el libreto. Sin serlo mucho, y aun repitiendo con escasas variantes situaciones ya vistas, respalda a una película que resultará una amena diversión visual para el público.

No se espere otra cosa: "Las demoledoras" no tienen otro objeto que el de hacer pasar el rato. Lo consiguen. Son realmente bonitas Elke Sommer, Nancy Kwan (a quien se ve poco) y sus otras compañeras. Dean Martin es el de su propio show de televisión.

Llega hoy un realizador de dibujo animado

Se ha confirmado la llegada para hoy del señor Francisco Macian, realizador y creador de cine de animación, quien asistirá en ésta al premiere latinoamericana de "El mago de los sueños", su film de dibujos animados en largometraje protagonizado por la familia Telerín.

Como se sabe, su historia se basa en cuentos del prodigioso Hans Christian Andersen y relata cómo se tornan "realidad" las prodigiosas fantasías del mago que, a los niños buenos, les hace vivir deliciosos sueños.

"2001"

"2001: Odisea del espacio", el film de la Metro dirigido por Stanley Kubrick con guión de él mismo y el escritor científico Arthur C. Clarke y la interpretación de Keir Dullea y Gary Lockwood, ha entrado en su vigésima sexta semana de exhibiciones en el cine que lo estrenó, el Ideal.

IDIOMAS UNIVERSALES
METODOS AUDIOVISUALES
En el Instituto Cultural Argentino (I.C.A.) está abierta la inscripción para los nuevos cursos de Inglés, Francés, Alemán, Italiano, Hebreo y Español por el moderno audiovisual creado por "Marcel Didier" de París. Y para los cursos especiales de Inglés-Americano: perfeccionamiento en conversación; p/profesores y alumnos avanzados; Inglés y Francés comercial; Inglés y Francés para ejecutivos y profesionales; Psicología y Tests para Selección de Personal y Orientación Vocacional (vacantes limitadas). Inscripciones e informes: Uruguay 546, 2o. piso, lunes a viernes, de 8.30 a 12 y 14 a 21. Sábados, 9 a 13

"Quiero llenarme de ti"

Telemex anuncia el estreno de "Quiero llenarme de ti", un film dirigido por Emilio Vieyra (Producciones Arroyo) e interpretado por Sandro, Marcela López Rey (ambos en la foto), Walter Vidarte, Soledad Silveyra, Linda Peretz, Rolo Fuente y la participación especial de Fidel Pintos. El libro pertenece a Salvador Valverde Calvo y la fotografía, en eastmancolor, es de Aníbal González Paz

Fue diferido el espectáculo del Coliseo

La presentación de "La linterna mágica" de Praga ha sido diferida para el próximo viernes en el cine teatro Coliseo. La postergación se debe a la complejidad del armado escénico y al retraso del envío de algunos de los mecanismos vitales de su montaje.

El espectáculo representa una nueva concepción del teatro de vanguardia de Checoslovaquia en el que se unen y combinan armoniosamente varias de las distintas expresiones del arte escénico.

Veráse "Larga es la noche"

El Club Atlanta inficiará hoy un ciclo de cine-arte que se ofrecerá en su sede de Humboldt 540, el primer y tercer viernes de cada mes, a partir de las 21.15. En la función de esta noche se proyectarán películas filmadas en los albores del cine por los hermanos Lumière: "La cena", "La llegada del tren de Lyon", "Obreros saliendo de la fábrica". Completa el programa el film de largo metraje "Larga es la noche", protagonizado por James Mason con la dirección de Carol Reed.

GENTE de TEATRO
presenta
TODO en el JARDIN
de EDWARD ALBEE
con
BARBARA MUJICA
EMILIO ALFARO
FEDERICO LUPPI
MILAGROS de la VEGA
actriz invitada
ELISA BARBIERI
MICHELE BONNEFOUX
PABLO CODEVILLA
HECTOR GANCE
SUSANA LANTERI
JOSE NOVOA
MEME VIGO
escenografía
CARLOS CYTRYNOWSKI
dirección
DAVID STIVEL
HOY, Estreno, 22 hs.
teatro sha
sarmiento 2255

CORAZON ARTIFICIAL
PRIMICIA MUNDIAL EN TELEVISION
Los doctores Liotta y Cooley, en vivo, desde los estudios de Canal 13, relatarán los pormenores del primer injerto de corazón artificial y exhibirán, por primera vez en la televisión mundial, la película de la operación que conmovió al mundo. Un destacado panel de médicos y periodistas argentinos les formulará todos los interrogantes que Ud. mismo se plantea sobre este acontecimiento que apasiona a la opinión mundial.
HOY/21.00
CANAL 13
CORAZON ARTIFICIAL
EL CANAL DE LOS GRANDES ESPECTACULOS

Quehacer teatral

Se acaba de confirmar una noticia: Jean Vilar estará en Buenos Aires a partir de octubre.

En la oportunidad conducirá en el San Martín un "laboratorio de teatro" al frente de una treintena de directores argentinos, a guisa de experiencia piloto. Con ellos también montará una obra elegida entre todos.

• • •

Debido al éxito que acompaña las representaciones de "La valija" de Julio Mauricio en el Apolo, Nuevo Teatro está buscando con ahínco una sala para presentar "El asesinato de la enfermera Georgie" de Frank Marcus en una realización de Alejandra Boero. Serán sus animadoras Myriam van Wessen, Noemí Pampalona, Lucrecia Copello y Elena Campi, sobre bocetos de Ponchi Norpurgo.

Por otra parte, a principios de junio, el veterano grupo también habrá completado la producción de "Rockefeller, en el Far West" de René de Obaldía, cuya versión original conociéramos en la Alianza Francesa a través de un montaje de Enrique Fava.

Miguel Ligero, como actor invitado, encabeza la nómina con Alejandra Boero, Marcelo Krass, Aldo Tulián, Lila Di Palma, Luis Alcalde, Beatriz De Vincenzi y Enrique Pinti, responsable con Jorge Hacker de la escenificación.

• • •

El Centro de Estudios Teatrales de Rosario prepara, a las órdenes de Hubert Copello, "La noche de los asesinos" de José Triana con Carlos Suárez, Graciela Castellanos y Ana María Trevisone.

El grupo había seguido, con anterioridad, clases de interpretación durante dos años, dictadas por Graciela Castellanos, discípula de Hedy Crilla. El año pasado dio a conocer su primer aporte, "Pan flauta" de Jules Feiffer, para completarlo hace poco con "Profecías de Mister Poniente", sobre textos elaborados por el conjunto y con la coordinación de Ernesto Palmero.

Siempre en Rosario, y en la segunda quincena de este mes, el Grupo 67 ofrecerá su elogiada puesta de "La extraña tarde del Dr. Burke".

Programación del Lorraine

El cine Lorraine informa que para la primera quincena de este mes ha preparado la siguiente programación: hoy, "Pierrot, el loco", de Jan-Luc Godard; mañana, "Los compañeros", de Mario Monicelli; pasado mañana "Bandidos en Milán", de Carlo Lizzani; lunes, "Un verano con Mónica", martes, "Persona", (ambas de Ingmar Bergman); miércoles 7: "Darling", de John Schlesinger; jueves 8: "Repulsión" y viernes 9 "La danza de los vampiros", ambas de Roman Polanski; sábado 10 y domingo 11: "El affaire de Thomas Crown", de Norman Jewison; lunes 12: "El fuego" de Vilgot Sjoman; martes 13 "La dolce vita", miércoles 14 "Ocho y medio" y jueves 15 "Giulietta de los espíritus", las tres de Federico Fellini, y viernes 16 "La batalla de Argelia", de Gillo Pontecorvo.

18a. semana

La Metro-Goldwyn-Mayer informa que su film "Las sandalias del pescador" ha entrado en su decimaoctava semana de exhibiciones en su sala de estreno, el Alfil. La película, dirigida por Michael Anderson sobre la novela de Morris L. West, tiene como intérpretes a Anthony Quinn, Oskar Werner, David Janssen, Sir John Gielgud, Vittorio De Sica, Bárbara Jefford, Rosemarie Dexter y Sir Laurence Olivier.

"If...", film de L. Anderson, irá a Cannes

Informa Paramount Pictures que la película "If...", interpretada por Malcom McDowell, David Wood y Richard Warwick y dirigida por Lindsay Anderson será presentada en el festival cinematográfico por realizarse en Cannes. "If..." es una película sobre muchachos que se desarrolla en una escuela tipo internado. Su guión fue estructurado por David Sherwin y su estreno fue seguido por elogiosos comentarios de los críticos de Nueva York.

"El extranjero"

Después de seis meses de su estreno vuelve a la pantalla "El extranjero", el film que dirigió Luchino Visconti sobre la novela del premio Nobel Albert Camus, cuyo guión pertenece a Suso Cecchi D'Amico, George Conchon y Emmanuel Robles. Se verá a partir de hoy en el cine Loire.

Cartas en el Astor

"El poker de la muerte", de Paramount, dirigida por Henry Hathaway e interpretada por Dean Martin, Robert Mitchum, Inger Stevens y Roddy McDowall, abandona la sala del Normandie y pasará al Astor al entrar en su cuarta semana de exhibiciones consecutivas.

la buena pizza tiene un solo nombre!
pizza a TOTÓ
y dos direcciones
PIZZA A TOTÓ
Av. Libertador 3499 - La Lucila
TOTOLANDIA
Moldes 1589 esq. Virrey del Pino - Belgrano

PINAMAR
COMPRE SU LOTE ARBOLADO SOBRE EL MAR
en lo mejor de la mejor playa argentina
Extraordinario fraccionamiento.
Próximo a los links de golf. Cerca del centro comercial.
TELEFONO
LUZ ELECTRICA
RUTAS PAVIMENTADAS
DEPORTES
Propiedad de:
PINAMAR S. A.
Agente de Ventas:
DB. CORNEILLE e HIJO SA
Esmeralda 909 - 3o Piso
Tel. 32-7344 al 47 - Bs. As.
En Pinamar: Centro Comercial
GOLF - TENIS - PESCA - EQUITACION

Norman Briski y Norma Aleandro
Dirección: Fernando Ayala
Aries Cinematográfica
EN COLORES
9a SEMANA DE GRAN EXITO
OCEAN
VIVA LA FIACA
ADHESION AL DIA DEL TRABAJO

CINEMATOGRAFOS

ALFIL - Ctes. 1755. 40-5680/7575. 15.25, 18.40, 21.55: Variedades; 15.45, 19, 22.15: 17a semana:

LAS SANDALIAS DEL PESCADOR

Apto p/mb. A. Quinn, Sir L. Olivier, O. Werner, D. Janssen, V. de Sica. 70 mm. pant. gig. Mañ trasn. Próxim.: DONDE LAS AGUILAS SE ATREVEN, c. R. Burton y C. Eastwood.

AMBASSADOR - Lavalle 777. 392-9700. Extr. reposición del film galardonado con 6 Oscares de la Academia de Hollywood, a las 16.10, 19.20 y 22.30:

OLIVER

La obra máxima del cine en 70 mm. y maravilloso color. Inc. men. 14 años. c/R. Moody, O. Reed, S. Wallis. Dir. Carol Reed. 15.45, 19 y 20.10: Not. v2

AMERICA - Callao 1057. LA SUPERPRODUC. DE WILLIAM WYLER - BAY STAR, 15.50, 19.5 y 22.20 BARBRA STREISAND, en:

FUNNY GIRL

junto a: OMAR SHARIF. (Proh. men. 14 años). Dir.: W. WYLER. TECHNIC. PANAV. y 70 mm. 15.30, 18.45 y 22: NOT. ARG. Loc. en vta. c. 5 días antic. v2

ARIZONA - Lavalle 727. 392-6961. 13.10, 16.30, 19.50, 23.10. DESNUDA EN LA ARENA, 14.40, 18, 21.20. La casa de Madame Lulú. Cont. p/18a. Sábado trasnoche. v7

ARTE - Diag. Norte 1156. 35-9604. 14, 15.45, 17.40, 19.30, 21.20, 23.15: EL SIRVIENTE, J. Losey, trasn. 0.45 hs. P/18años. Recital de jazz. c/Lito Nebbia.

ASTOR - Ctes. 746. 45-5541. 12, 13.30, 15.15, 17.5, 19, 20.55, 22.55: Suc. Arg. y:

EL POKER DE LA MUERTE

P/14. Color. Con Dean Martin y Robert Mitchum. Del productor de "Duelo de titanes" y "El último tren". v1

AUDITORIO KRAFT - Florida 653. 392-2773. Cont. 15.30, 17.20, 19.10, 21, 22.50: Not. y Var. y:

EL NADADOR

con Burt Lancaster. P/14años. Inc. 18 años.

ATLANTIC - Belgrano 1260. 38-2736. Hoy cierra, para el crimen. Sólo se vive dos veces. P/14 años. v4

ATLAS - Lavalle 869. 392-1933. 12.55, 15.15, 17.50, 20.30, 23. Estreno Techn. y T'scope. A. Delon, J. Fonda, B. Bardot y T. Stamp:

HISTORIAS PROHIBIDAS

P/18. 3 famosos dir.: Fellini, Vadim y Malle. 14.50, 17.25, 20.5 y 22.40: Not. Sábados trasnoche. Localidades numeradas.

AVENIDA - Av. Mayo 675. 33-6626. 11.10, 13.5, 15.25, 17.45, 20.5, 22.15. LA NOVIA VESTIA DE NEGRO.

BIARRITZ - Suipacha 482. 392-0356. 13.25, 15.40, 18.5, 20.35 y 23.5:

BULLITT

con Steve Mc. Queen y Robert Vaughn. Tech. Panavisión. 10a semana clam. éxito. Excl. esta sala. Proh. men. 14 años. Prec. rebaj.: 13.15, 15.25, 17.45, 20.15 y 22.45: Not. Próx. LOS TUYOS, LOS MIOS, LOS NUESTROS. v3

BROADWAY - Ctes. 1155. 35-2345. 13.50, 16.10, 18.30, 20.50 y 23.10. Estreno exclus.:

CEREMONIA SECRETA

P/18. Con Mia Farrow, Elizabeth Taylor. 13.30, 15.50, 18.15, 20.35 y 22.50: Not. Loc. en venta con tres días de ant. Sáb. trasn. 1.10. v/p.

CALLAO - Callao 27. 40-1898. 15.40, 18.15, 20.40, 23:

CEREMONIA SECRETA

E. Taylor. P/18. 14.50, 17.40, 20.10 y 22.30 hs.: Var. v7

CAPITOL - Santa Fe 1848. 44-2379. Reapertura totalmente modernizado. 13.40, 16, 18.25, 20.50, 23.10 hs. Brigitte Bardot, Alain Delon y Jane Fonda en:

HISTORIAS PROHIBIDAS

P/18. Eastmancolor. Dir. F. Fellini, R. Vadim y L. Malle. 15.40, 18.5, 20.30 y 22.50: Not. v14

CASINO CINERAMA - Maipú 536 45-0292. El auténtico Cinerama con 3 proyectores, 10 bandas de sonido estereofónico y 5? parlantes en la sala. Siete maravillas del mundo. A partir de hoy: 11 hs. sáb. $ 200 Sáb. y dom. $ 250. Prog. Loc. con 8 días de anticipación. v/P

CERVANTES - Belgrano 1820. 38-2698. Cont. 14.30, 18.25, 22.30:

S H A L A K O

Sean Connery: 16.40 y 20.40: El marido es mío y lo mato cuando quiero (proh.14 a.). v7

COLISEO - Charcas 1119. 44-0242. 14, 16.50, 19.40 y 22.30:

ROMEO Y JULIETA

con Olivia Hussey y Leonard Whiting, techn. (14 a.): 16.25, 19.15 y 22.5: Not. VIERNES 9: Present. del espect. más asombroso del teatro moderno:

LA LINTERNA MAGICA

Local, en vta. con 3 días de anticip., desde $ 500.

COSMOS 70 - Corrientes 2046. 49-0562. 14.30, 16.40, 18.50, 20.50 y 22.50: Varied. y Notic.; 15, 17.10, 19.10, 21.10, 23.10:

TRENES RIGUROSAMENTE VIGILADOS

(proh men 18 años). Mañana: Joe Cola Loca.

ELECTRIC - Lavalle 836. 392-1845. Super espía K: El hijo de Robin Hood. Sábado trasn.: Superespía K. v6

GLORIA - Avda. de Mayo 1225. 38-6966. Extr. estr. Los chicos del Preu-Bahía de Palma. Prog. en colores. NO HAY res.

GAUMONT - Rivadavia 1635. 40-3050. 14.35, 17.15, 20 y 22.50, pant. panoram. tech., la obra cumbre de WALT DISNEY:

FANTASIA

¡Magia, belleza, más, color! 14.10, 16.45, 19.35 y 22.20: Not. APTA PARA TODO PUBL. Loc. num. v31

GRAN REX - Ctes. 857. 392-8000 13.25, 15.45, 18.15, 20.45 y 23.10, Dean Martin, Elke Sommer y Sharon Tate en: nada tiene más acción... impacto... suspenso... sorpresa... aventura... que:

LAS DEMOLEDORAS

(Proh. men. 14 años). Techn. 13, 15.15, 17.45, 20.15 y 22.40 Notic. Sábado, trasnoche, preestreno, Gary Lockwood, Jack Palance y Lee J. Cobb en: ASALTO EN LAS VEGAS. Martes 6 y miércoles 7 de mayo, 22 hs.: Dos grandes del jazz! OSCAR PETERSON - EARL HINES con su trío y con su cuarteto. Locs. en venta desde $ 500. v2

GRAN MITRE - Bmé. Mitre 1332. 38-5591. EN ANDALUCIA NACIO EL AMOR. El Cordobés; VIOLETAS IMPERIALES, C. Sevilla, aptas todo público. v7

GRAND SPLENDID - S. Fe 1860. 44-0808. 14.20, 16.30, 18.40, 20.50 y 23. 3a. semana triunfal de:

EL OJO SINIESTRO

con Philippe Leroy; 16.15, 18.25, 20.35, 22.45: Varied. P/18 años. v7

GRAN VICTORIA - Av. de Mayo 882. 34-1493. CORAZON CONTENTO, P. Ortega; OPERACION SAN ANTONIO, E. Zalazar. Apto para todo público. v7

HINDU - Lavalle 842. 392-1114. 13.25, 15.25, 17.25, 19.25, 21.15, 23.10, Robert Woods, Peter Carsten:

MI NOMBRE ES PECOS

Tecnic. Cinemasc. (Proh. men 14 e inc. men. 18 años). Sábado trasnoche. v6

IDEAL - Suipacha 378. 35-3300. Best. 10-23. 26a. sem. éxito. Num. en vta. c/5 días anticip. 15.30, 19 y 22.20, tod ala magia del SUPERCINERAMA:

2001: ODISEA DEL ESPACIO

Apto público. Metroc. Un viaje de belleza sideral e imás sorprend. suc. visuales en la hist. del cine. 14.15, 18.30, 22.5: Suc. y varied. Mañ.: Trasnoche 1.10.

IGUAZU - Lavalle 940. 392-4431. 13.5, 14.45, 16.40, 18.45, 20.50 y 22.50: Notic., Catherine Deneuve, Joan C. Brialy, en:

MANON 70

Sáb. trasnoche. Primen. 18 añ. v7

LIBERTADOR - Ctes. 1334. 40-7443. 13.15, 15.35, 18, 20.30, 23. Un film maestral del cine soviético:

EL FASCISMO AL DESNUDO

Dir. MIJAIL ROMM. Proh. men. 14 años. Dur. 120'. 13, 15.20, 17.45, 20.5, 22.45: Notic. Sábado trasnoche: 1.15 hs. EL FASCISMO AL DESNUDO. v14

LOIRE (Road-show de arte) - Corrientes 1524. 40-1900. 13.15, 15, 17, 19, 21, 23: Tremenda pasión humana, actitud de protesta de L. Visconti y A. Camus:

EL EXTRANJERO

Proh. m/18 años. Próx. estr.: THE PLAYERS VS. ANGELES CAIDOS.

LORCA (Cineforum de Arte) - Ctes. 1428. 40-5017. 13.50, 16.5, 18.20. Num. 20.35, 22.50. Con Alain Delon y Charles Bronson:

ADIOS AL AMIGO

Techn. P/14. 1/18: 13.30, 15.45, 18, 20.15, 22.30: Not. En breve BUENAS NOCHES, ALEJANDRO.

LORRAINE - Ctes. 1551. 46-7501. 14.10, 16, 18.20, 20.35, 22.45: Godard y su visión del mundo caótico:

PIERROT, EL LOCO

Proh. 18 años. Mañ.: LOS COMPAÑEROS, M. Mastroianni.

LOS ANGELES - Crrtes. 1770. 40-3742. Unica en el mundo consagrada a:

W A L T D I S N E Y

14, 16.25, 18.40, 20.55, 23.10:

EL MILLONARIO MAS FELIZ

Techn. ¡La comed. record del Radio City de New York!, Tommy Steele, F. Mcmurray. v7

LOSCAR (Road-show de arte) Ctes. 1743. 40-6100. 13.20, 14.50, 16.30, 18.10, 19.50, 21.30, 23.10: Sinfonía visual para ver y gozar a LOS BEATLES:

EL SUBMARINO AMARILLO

Sí rest. Próx.: El analista del presidente.

LUXOR - Lavalle 669. 392-3893. 13.55, 16.5, 18.25, 20.50 y 23.10. Nino Manfredi y Ugo Tognazzi en:

TORTURAME Y BESAME

En techn., Proh. men. 18 años. 13.45, 15.45, 18.5, 20.30, 22.50: Noticiario. Sábado trasnoche. v.p

METRO - Cerrito 570. 35-4219. 14.2, 17.45 y 21.32:

DOCTOR ZHIVAGO

(proh/14a., inc/18a.) Metrocolor. Omar Sharif, Alec Guinness, Geraldine Chaplin y Julie Christie; 13.45, 17.28, 21.15: Noticioso. v7

METROPOLITAN - Corrtes. 1343. 40-0816. 14.30, 17.20, 20.10 y 23:

ROMEO Y JULIETA

(Incimen. 14 añ.). Dir. Franco Zeffirelli, con los juveniles Leonard Whiting, Olivia Hussey. Tecn.; 14.10, 17, 19.50, 22.40: Not. Mañana trasnoche a la 1.30.

MONUMENTAL - Lavalle 780 392-4815. 13.10, 15.45, 18, 20.20, 22.45: Not. y un gran éxito de SEAN CONNERY:

UN HOMBRE LLAMADO SHALAKO

Proh. men. 14 añ. B. Bardot, S. Boyd, J. Hawkins, J. Van Eyck. 70 mm. Techn. Sáb. trasnoche. v7

MUNDIAL - Ctes. 959. 392-3546 Cont. Refrig. Dib. cómicos. Todos los días de W. Disney. $ 100. v/p

MUNIC. GRAL. SAN MARTIN - Ctes. 1530. 46-8611. - Sala Lugones. Cont. 16.40, 19.30, 22.20: VIAJE DE UN LARGO DIA HACIA LA NOCHE, de S. Lumet, c/K. Hepburn (Proh.m/18a.).; 16, 19.20 y 22.10: Not. y corto, Mañ.: EL CORAZON ES UN CAZ. SOLIT. Pl. $ 150.

NORMANDIE - Lavalle 861. 392-1600. 12, 13.20, 15.10, 17, 18.50, 20.50, 22.50: Suc. y

LA CULPA

Libertad Lebianc, Carlos Estrada; canta Juan Ramón (Proh/18años). Mañana trasnoche 1.10: EL PRECIO DE UN HOMBRE, c/Richard Wyler.

NOVEDADES - Florida 364, T. E. 45-5155. Cont. 12 a 24. Refrig. Not. Extr. Dibujos Act. Var. $ 100 v/p

OCEAN - Lavalle 739. 392-1515. 14.50, 16.40, 18.50, 21 y 23.10: N. Briski y N. Aleandro en:

LA FIACA

(Inc. men. 14 años), en Eastmancolor; 14, 16.15, 18.25, 20.35 y 22.45: Not. Sábado trasn. Próx.: VORTICE DE FUEGO, en 70 mm. Sonestereof., con John Wayne.

OPERA - Ctes. 860. 35-1335. 14.30, 17.10, 20 y 22.50:

EL BEBE DE ROSEMARY

Una película aclamada por la crít. internac., con MIA FARROW, JOHN CASSAVETES y RUTH GORDON, premio Oscar por su actuación en esta pelíc. Dir. ROMAN POLANSKI. Proh. men. 18 años. Techn.; 14.10, 16.50, 19.55, 22.5: Not. Mañ. trasn. 1.30, preestreno:

BRILLANTES PARA EL DESAYUNO

Una brillante comedia con M. Mastroiani y R. Tushingham.

PARAMOUNT - Lavalle 845. 392-9999. 13.15, 15.35, 18, 20.30, 23:

EL FASCISMO AL DESNUDO

(Proh. 14 añ.). 13, 15.20, 17.45, 20.5, 22.45; Not. Num. Sábado trasn. v2

PARIS - Lavalle 769. 392-2016. Cont. $ 200. 12.40, 17, 23.20: HELGA: 15.10, 18.20, 21.30: Sexo a la siciliana (P/m. 18). Martes: Suecia, infierno o paraíso. v8

PLAZA Corrientes 939 392-7877 Una superproducción en Technicolor que obtuvo el Oscar por la mejor actriz y el mejor guión A las 13.30, 15.45, 18.5, 20.30 y 22.50: Varied. y Notic.; 13.50, 16.5, 18.30, 20.50 y 23.5. K. Hepburn, Spencer Tracy y Sidney Poitier en: ¡SABES QUIEN VIENE A CENAR! Apta para todo público. v/p

PREMIER - Ctes. 1565. 46-2113. 13.20, 17.25, 21.30:

LA CONDICION HUMANA

(Proh. m. 18 a.). Obra maestra de MASAKI KOBAYASHI; 11 Premios internac.; 13.10, 17.5, 21.10: Noticioso. Próx.: LOS HERMANOS SICILIANOS. v7

PRINCESA - Sulpacha 460. 392-1112. 11, 14.35, 18.40, 22.45: VILLA CABALGA; 12.50, 16.55, 21: DIABOLIK (Ph/14, inc/18 a.). $ 110. v2

REAL - Esmeralda 425. 392-3600. Cont. 12 hs. $ 120. Fest. de Tom y Jerry. Not. Arg. y extr. v14

RENACIMIENTO - Lavalle 925. 35-1850. Gran doble programa:

DRACULA VUELVE DE LA TUMBA

c/Ch. Lee; 15.30, 19.15 y 23, y LA ESTATUA VIVIENTE, 13.35, 17.20, 20.55. Proh. men. 14 añ. Cont. v8

ROSE MARIE - Ctes. 784. 45-0118 p/m/18a. Una rosa para todos. Diversión de amor. v6

ROTARY - Ctes. 565. 40-7061. Cont. Not. Extraña compañía, p/18 a., P. Stugers; Dgo.: El diablo sabe por diablo. P/18 a.

SARMIENTO - Lavalle 852. 392-3338. 12.50, 14.50, 16.50, 18.55, 21, 23.15: La comedia moderna, especy musical:

EL DIA QUE ME QUIERAS

con Hugo del Carril y Susana Campos; 14.25, 16.25, 18.30, 20.40, 22.45: Not. Apto p/mb. Núm: Mañ. trasn. preestreno: EL MATRIMONIO PERFECTO.

SELECT LAVALLE - Lavalle 924 - 35-0235. 12.45, 16.15, 19.50, 23: LA DAMA EN CEMENTO: 14.25, 17.55, 21.10: LA PULGA EN LA OREJA. Cont. $ 150. P/m/14 a.

TROCADERO - Lavalle 820. 392-1455. 13.30, 15.25, 17.20, 19.15, 21.10, 23.5, 3a. Sem. triunfal de:

EL OJO SINIESTRO

En colores, con Philippe Leroy; 15.10, 17, 19, 21 y 22.50: Not. Sáb. trasnoche. v7

ALMAGRO

ALCAZAR - Ctes. 4636. 86-3970. Lo lis, de terror. La loca misión del Dr. Schäfer, Barbarella. v6

MEDRANO - Ctes. 3976. 86-3502. Cont. Doctor Zhivago. Fantasmas estilo italiano. P/m/14años. v4

PALACIO DEL CINE - Rivadavia 3630. 88-4818. Cont. 14.40, 18.40, 22.45: HISTORIAS PROHIBIDAS: 16.35, 20.50: El cinturón de castidad, p/18 a.; 14.10: Var. v7

ROCA - Rivad. 3753. 87-1517. Cont. 15.55, 19.25 y 23: LA CULPA, proh/18 a.; 14, 17.25 y 21: VILLA CARIÑO ESTA QUE ARDE: 15.40, 19.10 y 22.45: Suc. Prox.: LOS HERMANOS SICILIANOS. v6

BARRACAS

OLAVARRIA - Olav. 635. 21-0454. Cómpr. ese hombre. El credo de un hombre solitario. v8

SOCIAL - M. de Oca 1843. 21-1166 Grand Prix. El hombre que venció el miedo. Menores, $ 100. v4

L. ROSENTHAL
La forma de un pocillo de café es un espectáculo. Juego de café de porcelana alemana, de 9 piezas, decorado, es posible en L. Rosenthal por $ 7.900.-
consigala en
Talcahuano 1063
Tel. 42-7717/5189
Bmé. Mitre 744
Tel. 30-8441 - 34-2999

"Turandot", de Puccini, daráse hoy en el Colón

Con la obra póstuma de Giacomo Puccini, operista nato y admirable destinado a llenar un capítulo en la historia del género, dará hoy comienzo el teatro Colón a sus representaciones de abono. "Turandot", no representada aquí desde 1965, ocupará así el lugar que en un principio pareció estar destinado a una reposición de "La fiamma", de Respighi, que es de esperar no demore en verse concretada.

Se atribuye a Renato Simoni, uno de sus eficaces libretistas, la idea de tomar como tema para la nueva ópera inmediatamente después de su Tríptico ("Il tabarro", "Suor Angelica" y "Gianni Schicchi") la "Turandot" de Carlo Gozzi. El compositor la aprobó de inmediato, calificándola como "luminosa", y se puso en acción.

Hecho el plan escénico, Puccini emprendió hacia mediados de 1920 la composición del que habría de ser su último trabajo. Le dedicó muchos meses de labor, que transcurrido un tiempo habría de ser menos intensa como consecuencia de la enfermedad. Completó los dos primeros actos y avanzó en la realización del último hasta que, en 1924, la muerte lo sorprendió, en Bruselas. Faltaba completar ese acto final a partir de la muerte de Liú.

Franco Alfano fue el encargado de llevar la ópera a su término. Lo hizo tratando de ajustarse en la mayor medida al espíritu y a las modalidades del compositor y, merced a su trabajo, la Scala de Milán pudo presentar, el 25 de abril de 1926, bajo la guía insigne de Arturo Toscanini, la esperada creación del músico de "La Bohème".

Buenos Aires conoció "Turandot" a los pocos meses de su estreno mundial. En el teatro Colón la dirigió Gino Marinuzzi con Claudia Muzio, Giacomo Lauri Volpi, Rosetta Pampanini y Tancredi Pasero en sus papeles centrales. Desde entonces ha figurado en no menos de ocho temporadas (en 1929 se la montó, con repartos diferentes, en la oficial y en la de primavera).

Este año "Turandot" será dirigida por el maestro Oliviero de Fabritiis, conocido aquí dos años atrás, con quien, como componentes de la pareja central, cooperarán dos artistas nuevos para nuestro medio, la soprano checoslovaca Hanna Janku, que no hace mucho asumió igual cometido en la Scala de Milán, y el tenor rumano Ludovico Spiess, quien lleva cumplida labor amplia en diversos teatros europeos y ha sido contratado para próximas temporadas por la Scala y la Opera de San Francisco. Con ellos actuarán, entre otros, Joan Carlyle (Liú) y el bajo Jorge Algorta (Timur). La "régie" estará a cargo de Ernst Poettgen, utilizándose "la escenografía de Paul Walter. El Coro Estable, preparado por Romano Gandolfi, y la Orquesta Estable intervendrán en esta representación.

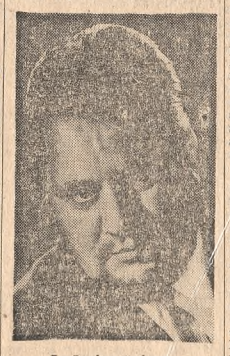

Ludovico Spiess

Roberto J. Carman

Su sepelio

En diversas facetas de la actividad intelectual nabiase destacado en el curso de su larga existencia don Roberto J. Carman, fallecido anteayer, en esta capital, pero fue especialmente en el ámbito de una muy prestigiosa entidad artística, la Asociación Wagneriana de Buenos Aires, donde sus inquietudes, sus dones de organizador, sus conocimientos y su hondo amor a la música tuvieron ocasión de explayarse y concretarse en realizaciones de positiva significación.

Durante quince años —reemplazó en el cargo a Carlos López Buchardo— se desempeñó como presidente de la entidad, de la que había sido socio fundador y en cuya comisión directiva no dejó de figurar desde un primer momento. Cumplió ahí labor de gravitación positiva cuyos alcances fueron repetidamente reconocidos y celebrados. En mérito a ello, la entidad lo designó presidente honorario cuando, por su propia determinación, se alejó de la función ejecutiva.

Desde la infancia había experimentado Carman pronunciada atracción por el arte musical. Con la guía de Edmundo Piazzini y de Pablo Berutti había realizado estudios de piano y de armonía. Consagrado a otras labores —fue, entre otras cosas, jefe de la Oficina de traductores del Ministerio de Relaciones Exteriores—, no cultivó su arte predilecto en condición de profesional, pero se mantuvo de continuo ligado a él, contribuyendo a su impulso, a su difusión, por cuanto medio tuvo a su alcance. Una vasta cultura facilitó el empeño, realizado especialmente en torno del genio de Wagner, cuya obra estudió a fondo y abordó en varios trabajos, uno de los cuales, "Sobre el verdadero carácter del "Sigfrido" de Wagner", fue publicado en "La Nación" en agosto de 1945.

Merecedora de ser especialmente destacada es su labor como traductor de importantes obras literarias de índole musical. En tal orden de cosas, débensele, entre otras, las versiones castellanas, realizadas de diferentes idiomas, de "Mozart en viaje a Praga", de Morike; de "Stravinsky", de Casella; "Curso de interpretación", de Alfred Cortot; "Maurice Ravel", de Roland Manuel, y también del texto de los coros de "La Pasión según San Mateo", de Juan Sebastián Bach, llevada a cabo en ocasión del estreno de esa obra en Buenos Aires, en 1934.

Muy vinculado con numerosas personalidades del mundo artístico internacional, el señor Carman tuvo ocasión de ampliar sus experiencias y sus contactos personales en los distintos viajes que realizó a Europa y los Estados Unidos. Años juveniles pasados en Alemania habían contribuido a su formación.

Su acción halló eco en medios diversos y así el gobierno de la República Federal Alemana le otorgó, en 1963, la Cruz de Primera Clase de la Orden del Mérito.

Esta y otras distinciones de que Carman fue objeto contribuyeron el reconocimiento que una labor digna y efectiva, tenaz y bien inspirada — de la que no tardaron en cosecharse frutos que siguen produciéndose— supo merecer.

Roberto J. Carman había nacido el 22 de agosto de 1880, en Buenos Aires. Su muerte suscitó

Películas de un festival en las Bahamas

La Warner Bros-Seven Arts informa que seis películas han sido escogidas para ser proyectadas en el festival de esa productora, que tendrá lugar del 15 al 22 de junio en Kink's Inn, isla Gran Bahama, Son: "Bajo la lluvia", de Francis F. Coppola, con Shirley Knight y James Caan; "Los condenados", de Luchino Visconti, con Dirk Bogarde e Ingrid Thulin; "The Learning Tree", de Gordon Parks, primer realizador negro en la historia del cine norteamericano, película basada en una novela autobiográfica del director; "La pandilla salvaje", dirigida por Sam Peckinpah, con William Holden, Ernest Borgnine y Robert Ryan; "La loca de Chaillot", dirigida por Bryan Forbes, con Katharine Hepburn, Danny Kaye, Yul Brynner y Charles Boyer, y "Gran robo a un banco", de Hy Averback, con Zero Mostel, Kim Novak y Clint Walker.

Gestiones de Leonardo Favio en M. del Plata

MAR DEL PLATA. — Anteayer el cantor Leonardo Favio realizó diversas gestiones en esta ciudad relacionadas con una tramitación judicial a raíz de un incidente del que fue protagonista hace cierto tiempo.

Favio estuvo en el edificio de Tribunales y luego prestó declaración en la seccional 1ª de policía. Al retirarse de esa seccional, el cantor fue saludado por numeroso público allí reunido. Visitó luego al letrado de la parte acusadora y regresó a la Capital Federal.

pesar, muy explicable, en cuantos pudieron conocer y apreciar sus virtudes personales y los alcances de la obra por él llevada a cabo, en estrecha asociación con compañeros de ideales cuyos nombres ocuparán, con el suyo, lugar bien ganado en los anales de la vida musical argentina. Esos sentimientos tuvieron ocasión de manifestarse en el acto del sepelio, llevado a cabo ayer, en la Recoleta.

Orquesta Filarmónica

El lunes será puesto en venta, en el teatro Colón, un abono a quince conciertos nocturnos —lunes, a las 21.30— de la Orquesta Filarmónica de Buenos Aires. Los mismos serán dirigidos por Pedro Ignacio Calderón (4), Washington Castro (1), Peter Maag (2), Juan Emilio Martini (1), Willhem van Otterloo (4) y Stanislav Wislocki (3). Como solistas intervendrán en este ciclo los pianistas Martha Argerich, Antonio de Raco, Philippe Entremont, Rudolf Firkunsny, Haydée Helguera y Manuel Rego; los violinistas Salvatore Accardo, Anahí Carfi y Konstanky Kulka; el violoncelista Antonio Janigro y los cantantes Tatiana Zlatar y Víctor de Narké. También prestará su concurso el Coro Polifónico de Rosario, preparado por Christian Hernández Larguía.

AHORA
CHEZ TATAVE
espera sus amigos en su bistrot-bar musical de
LA COUPOLE
Córdoba 645 — Tel. 392-4784
Abierto todos los días, de 18 a 4 horas

Ahora sí! TOCA BOTON!
Endulpen endulza
• Original y práctico dosificador.
• Muy cómodo. No abulta en el bolsillo.
• Más higiénico. Nadie toca su contenido. (Ni siquiera usted).
Su farmacia ya tiene Endulpen
Endulzante sin calorías.

TEATRO COLON
Compro palco o 4 localidades temporada domingo tarde
32-8282 31-2110

Medias y Soquetes RONCEY

Usted vió... BONNIE y CLYDE
La pareja que se hizo leyenda!
Después vió... BULLITT
Brutal! Tremenda!
Ahora usted verá... "ASALTO EN LAS VEGAS"
Violencia entre rivales del hampa!
JACK PALANCE · ELKE SOMMER
GARY LOCKWOOD · LEE J. COBB · ANTONIO ISASI
Dirección: TECHNICOLOR · TECHNISCOPE
Co-producción: Hispano-Franco-Italo-Alemana
PROHIBIDA MENORES DE 18 AÑOS
SENSACIONAL MAÑANA TRASNOCHE Gran Rex JUEVES
HOY estreno OCEAN REX (MAR DEL PLATA)

En la era de SUPERSIETE
SALTE AL 7 a las 22.30 hs. para entrar...
"EN ORBITA... HASTA EL INFINITO"
Un dinámico programa de preguntas y respuestas sobre temas argentinos.
Conducción: CARLOS D'AGOSTINO
LS82 TV CANAL 7 El canal para la comunidad

SERVICIO FIAT CONCESIONARIO
SERVICIO DE EMERGENCIA FIAT
SABADOS, DOMINGOS Y FERIADOS (DE 9 A 19 HS.), LLAME AL
73-0031
LE INFORMARAN CUALES SON LOS CONCESIONARIOS DE TURNO EN CAPITAL FEDERAL Y GRAN BUENOS AIRES.
CONSERVE ESTE AVISO

Oscar Peterson con su trío
Earl Hines con su cuarteto
¡DOS GRANDES DEL JAZZ!
DOS UNICAS PRESENTACIONES
MARTES 6 Y MIERCOLES 7 DE MAYO A LAS 22 HORAS
CINE TEATRO GRAN REX
Localidades en venta

Warren BEATTY Faye DUNAWAY
LA PAREJA QUE SE HIZO LEYENDA
BONNIE y CLYDE
(LOS SANGUINARIOS) TECHNICOLOR
PROHIBIDA MENORES DE 18 AÑOS
GRAN EXITO NUEVO CINE Cabildo y Fco. Lacroze 77-0686
14.30 - 18.45 y 23 hs.
joanne woodward rachel, rachel
PRODUCIDA Y DIRIGIDA POR PAUL NEWMAN TECHNICOLOR
16.40 y 20.50 hs.
En continuado

LA CODICIA DE UN HOMBRE Y LA FELICIDAD INSATISFECHA DE UNA MUJER!
PHILIPPE LEROY DELIA BOCCARDO
EL OJO SINIESTRO
EASTMANCOLOR PROHIBIDO MENORES DE 18 AÑOS
3ª SEMANA TROCADERO GRAND SPLENDID

Casimires
Burberrys
Fabricados bajo control de Burberrys de Londres

CINEMATOGRAFOS

BELGRANO

BELGRANO - Cab. 2356. 73-5691. **Torturame y bésame, Concubinato a la italiana,** Pr|m|18|años. v7
CABILDO - Cab. 2047. 73-3852. **El día que me quieras, La novela de un joven pobre.** v7
GRAL. BELGRANO - Cab. 2165. 78-7200. **El marido es mío y lo mato cuand, quiero,** Shalakó. (P|p|.) v7
GRAL. PAZ - Cab. 2702. 781-1412. Cont. 15.10, 19, 23. **Historias prohibidas,** P|m|18|añ. 17.5, 21.5. **Cinturón de castidad,** 14.55, 18.45, 22.45. Noticiario.
GRAN SAVOY - Cab. 2220. 78-6500. Pr|m|14|añ. 14.40, 18.50, 22.50: LAS DEMOLEDORAS
16.35, 20.30: **Al maestro con cariño,** Sidney Poitier. v7
LIDO - Cab. 3241. 741-2206. Sólo se vive dos veces, Socorro, Cont. Pésos 100. Sin restr.
MIGNON - Juram. 2433. **La culpa, Villa cariño está que arde** (Prohm|18|años). v
RITZ - Cab. 685. 77-0696. 14.30, 18.45, 23: **Bonnie and Clyde,** 16.40, 20.50; **Rachel, Rachel.** (Pr|m|18|añ.) v7

BOEDO

EL NILO - Boedo 1083. 97-2984. **Mi nombre es Pecos, El rebelde de Babilonia.** v16
CUYO - Boedo 853. 97-6975. - 2a. sem. 15.35, 19.30, 23.5: SHALAKO, 14, 17.35, 21.20: **Un demonio llamado ángel,** Prohm|14|añ. v7
GRAN SAN JUAN - S|Juan 3246. 97-4293. Cont. **Barbarella, Benjamín, el despertar de un adolesc,** P|18. v4
LOS ANDES - Boedo 777. 97-4233. **Los tuyos, los míos, los nuestros, El submarino amarillo.** v7

CABALLITO

MORENO - Rivad. 5050. 90-4303. Cont. **Shalakó, 3000 dólares al as,** (Pr|m|14|añ.). v7

COLEGIALES

ALV. THOMAS - A. Thomas 841. 54-4999. **Un hombre y una mujer, El graduado,** Pr|m|18|añ. v4
ARGOS - F. Lacroze 3555. 54-0673. 16, 25, 19.50, 23.15:
LA CULPA
14.30, 17.55 y 21.20: VILLA CARIÑO ESTA QUE ARDE; 16.5, 19.30 y 22.55: Suc. Proh|m|18|a. Miérc.: **Diamantes para el desarmo,** v6
ATALAYA - Córd. 4633. 773-0700. **Los bandoleros, D. Martín; Tony Rome, F. Sinatra.** $ 100. v4
REGIO - Córd. 6056. 772-3350. **Los machos, de antes no usaban gomina, Quiere casarse conmigo.** v4
RIALTO - Córdoba 4287. 86-8764. Cont. **Mi nombre es Pecos: El rebelde de Babilonia,** P|m|14|a. v7
VILLA CRESPO - Gtes. 5535. 54-2177. **Sociedad del crimen, Al calor de la noche, Veracruz.** v5

FLORES

AUD. SAN ROBERTO - 612-0084. **Los mercenarios, Festival de Tom-Jerry, Tronar de tambores.** v4
COLISEO - Bergorino 36. 63-6181. **Shalakó, El marido es mío y lo mato cuando quiero,** p|m|14|añ. v7
CONTINENTAL - Carabobo 945. 63-2218. **Barbarella, Benjamín, Deliciosa pecadora.** v5
FENIX - Riv. 7802. 612-8858. 15.50, 19.15, 22.40: LA CULPA; 14, 17.25, 20.50: **Villa Cariño está que arde.** v6
FLORES - Rivad. 6661. 63-3701. 14.30, 18.30, 22.50:
LAS DEMOLEDORAS
16.40, 20.50. **Al maestro con cariño,** Proh. men. 14 años. v7
PUEYRREDON - Rivad. 6871. 612-0389. Cont. 16.10, 19.30 y 22.55: Suc. Arg., LA CULPA; 14.35, 17.55, 21.20: VILLA CARIÑO ESTA QUE ARDE, Prohm|18a.; Prox.: LOS HNOS. SICILIANOS.
RIVERA INDARTE - Rivad. Indarte 44. 612-5500. Cont. 14.30: Var.; 14.50, 18.50, 22.50: HISTORIAS PROHIBIDAS; 16.50, 20.50: EL CINTURON DE CASTIDAD. Proh. 18 años.
SAN JOSE - Rivadavia 7350. 611-5989. Cont. GRAND PRIX. El vengador de Bombay. v4
SAN MARTIN - Riv. 7060. 612-5416. **Sólo se vive dos veces, El insp. Closeau.** $ 100. S|R.

FLORESTA

FLORESTA - 67-8689. **Vuelve Frankenstein, El jorobado de Notre Dame, El hbre, y la bestia.** v4
GAONA - Gaona 3262. 59-2551. **Los buscadores de oro, La trampa.** v4
GRAN RIVADAVIA - Rivadavia 8636. 69-1356. **El fabuloso mundo del Dr. Dolittle, Por favor no moleste.** $ 100. S|R.
LOPE DE VEGA - 64-4343. **Las demoledoras; Al maestro con cariño,** Apta|t|púb. v7

LINIERS

GRAN LINIERS - Av. Gral. Paz 47. 653-2266. Proh|men|18|a. 15.20, 19, 22.45: **Historias prohibidas;** 13.40, 17.10, 21: **El cinturón de castidad.**
ODEON - Montiel 160. 64-7673. **El día que me quieras, La novela de un joven pobre.** v5

MATADEROS

ALBERDI - J. B. Alberdi 6165. 68-0496. **El día que me quieras, La novela de un joven pobre.** S|r. v4
BS. AIRES - Av. del Trab. 5427. 68-2525. **Grand Prix, El hombre que venció al miedo.** S|r. v5
EL PLATA - J. B. Alberdi 5751. 68-1118. **Shalakó, S. Connery: Operación Saigón.** Cont. v7
LUGANO - Murguiondo 4062. 60-3457. **Ben Hur, A todo escape.** Cintín. S|r. v5

NORTE

PALAIS BLEU - Santa Fe 2541. 82-5845. Cont. $ 130. **Al maestro con cariño, 7 pist. p|Mc Gregor.**
ROXY - Las Heras 2460. 83-0158. **Hércules y los tiranos de Babilonia, Los intrép, locos del espacio.** v5

ONCE

LORIA - Rivadav. 3658. 87-1436. **El día que me quieras, La novela de un joven pobre,** Apt|púb. v7
MAJESTIC - Pueyrredón 230. 87-9636. Cont. 15.40, 19.20, 23: **Los aventureros,** 14.15, 17.40, 21.15: **Tempestad de odio, Sr. Niños** $ 150. Próx.: **Hambre.** v2
ONCE - Moreno 2967. 97-3760. Desnuda en la arena, **La casa de madame Lulú, Sec. Desaparec.** v4
CECIL - Def. 845. 34-5461. **La carga de la brig. ligera, Trapecio, Yeah, yeah, yeah.** v4
CONSTITUCION - B. Irig. 1414. 23-0248. **Dr. Zhivago, Los mercenarios.** Ph|14-Inc|18|añ. v4
NATIONAL - S. Juan 2461. 97-1723. **S.c. para el crimen, Operac trueno, La hora de las pistolas.** v4
SELECT SAN JUAN - San Juan 2540. 97-3908. **Hércules y los tiranos de Babilonia, El cobra, Gringo salvaje.** v4
UNION - Indep. 2870. 97-2565. **Sólo se vive dos veces, Socorro, El satánico Dr. No.** v4

VILLA DEL PARQUE

PARQUE - Cuenca 3256. 50-4448. **La fierecilla domada, el circo alr. del mundo,** $ 100. S|rest.

VILLA DEVOTO

ACONCAGUA - Gral. Mosconi 3360. 50-5008. **Los mercenarios, Loco por las much.** Cont. $ 100. S|r.
DEVOTO - 50-1443. **Frankenstein creó la mujer. La tumba d|l vampiros, El hbre. que volvio d|lmte.**
NOBEL - F. Beiró 5258. 50-5852. **El hombre de dos reinos, A flechas y fuego.** $ 100. S|rest.

PALERMO

GRAN NORTE - Santa Fe 3730. 72-8468. 15.15, 19.5, 22.55:
CEREMONIA SECRETA
17, 20.50: NO ME MANDEN FLORES. P|m|18|añ.
PARK - Santa Fe 4196. 71-3404. **Noches placenteras, Assassination.** P|m|18|añ.. $ 150. v4
ROSEDAL - Serrano 2454. 72-3101. DIAS DE IRA, Ringo Wood; QUE NOCHE MUCHACHOS. v5

PARQUE PATRICIOS

RIVAS - Rioja 2054. 91-1841. **El mill. más feliz, Bobby, rey de su raza, El fest. de W. Disney.** v5
SAENZ - Sáenz 459. 91-8455. **El día que me quieras, La novela de un joven pobre.** Sin restr. v3

SAAVEDRA

CUMBRE - G del Río 4127. 70-5572. **El día que me quieras, La novela de un joven pobre.** v7
NUEVO PRINCIPE - R. Naón 3210. 70-0810. **Un muchacho como yo, El novicio rebelde.** v4

SUR

BUEN ORDEN - B. Irig. 1521. 23-7385. **Historias prohibidas, Cinturón de castidad.** (P|m|18|a.). v7

VILLA URQUIZA

EDEN - Baunes 2506. 51-2135. **Men. $ 100, Socorro, Vera Cruz, La fiesta inolvidable.** v5
GRAND BOURG - Monroe 5268. 51-6119. **Historias prohibidas, El cinturón de castidad.** P|m|18. v7
25 DE MAYO - Triunv. 4438. 51-1859. **El subm. amarillo, Los tuyos, los míos y los nuestros.** v7

SUBURBANOS

ADROGUE — Argentino - ¿Sabes quién viene a cenar?, No suban el puente... bajen el río. v5
Gran Adrogué - Shalakó, El día de la lechuza, Minnesota Clay. v5
AVELLANEDA — Maipú. 22-4546. Cont. Historias prohibidas; El cinturón de castidad. v3
General Roca - 22-7928. Cont. Cabalga y mata, 25.000 millas de safari, Los forajidos de Deadwood. v6
Mitre - 22-6249. Cont. Las demoledoras; Barrabás; Variedades. v3
Pte. Avellaneda - 22-4377. Cont. $ 95. El credo de un hombre solitario, Jaque mate. v3
San Martín - 22-0441. Cont. Shalakó, El Congreso se divierte. v3
BANFIELD — Banfield - Shalakó, Un demonio llamado Angel, Goliath contra la esclava rebelde. v5
San Martín - Dr. Zhivago, El vengador de Bombay. v5
BECCAR — California - 743-1606. El vengador de Bombay, El Dr. Zhivago. Pr|m|14 años. v7
BELLA VISTA — Gran Pacífico - El sargento solitario, Drácula vuelve de la tumba. v5
BERNAL — Monumental. - El día que me quieras, La novela de un joven pobre. v7
CARAPACHAY — Luxor - Triángulo pasional, Torturame y bésame. v5
CASEROS — Paramount - Cont. La culpa; Placer sangriento; La señora del intendente. v5
Urquiza - Cont. Shalakó; Mi marido es mío y lo mato cuando quiero. v5
CASTELAR — Gran Castelar - Shalakó, Misión lady Chaplin, El mago contra Scotland Yard. v7
CIUDADELA — Nuevo Ciudadela - Cont. Dr. Zhivago, Siete novias para siete hermanos. v5
EL PALOMAR — Helios - El bebé de Rosemary, Ambiciones de dos pícaras, Varieté y dibujos. v5
F. VARELA — Gran Rex - Los muchachos de antes no usaban gomina; Digan lo que digan. v5
HAEDO — Gran Rex - 658-7046. Torturame y bésame, Cómo aprendí a amar a las mujeres. v6
Gran Star - Villa cabalga, El botones, El cadáver inquieto. $ 100. v4
I. CASANOVA — Gran Casanova - El día que me quieras, La novela de un joven pobre. v4
ITUZAINGO — Gran Ituzaingó - 624-1329. El bebé de Rosemary, Barbarella (Proh|m|18|años). v6
JOSE C. PAZ — Paz - La fiaca, El jefe. v5
LAFERRERE — Gran Laferrere - Corazón contento. Operación San Antonio, Escala Musical.
LANUS — Opera - 241-2492. La culpa; La cama; Los perros. v7
LOMAS DEL MIRADOR — Monumental - El millonario más feliz, Bobby, rey de su raza v5
LOMAS DE ZAMORA — Avenida - Dulce veneno, Una joven llamada Joanna, Tony Rome.
Coliseo - Los aventureros, El endiablado, La vieja dama indigna. v7
Español - La fiaca, En mi casa mando yo, Tacuara y Chamorro. v7
Gran Lomas - Shalakó, El marido es mío y lo mato cuando quiero, El sorpasso. v7
LUJAN — Numancia - San Martín 398. Tel. 1491. Días de ira (Ringo Wood), Los 10 gladiadores. v3
MARTINEZ — Bristol - 792-1900. Una joven llamada Joanna, proh|men|18 años, Dulce veneno. v7
MERLO — Radar - 25.000 millas de safari, Desafío al rey de Castilla. v4
MONTE GRANDE — Monte Grande - 240-0541. Adiós al amigo, Las pistolas no discuten, L|7 fillbust. v6
MORENO — Monumental - El día que me quieras, La novela de un joven pobre. v5
MORON — Achával - Corazón contento, Operación San Antonio, C. Cañete y los 40 ladrones.
Morón - Torturame y bésame, Cómo aprendí a amar a las mujeres, Proh. men. 18 años. v6
Moreno - A. Brown 846. 629-9943. Shalakó, El juramento del Zorro. v4
MUNRO — Astral - 740-3714. Los mercenarios, Grand Prix. Continua. v5
Regina - 740-4473. Cinturón de castidad, Torturame y bésame, P|men|18 años. v5
OLIVOS — Atlántic - Av. Maipú 2558. 791-1791. Amor en ronda, P|14, Doctor Zhivago.. v7
York - 791-5932. Bobby, el rey de su raza, Flor de espías, El millonario más feliz, Apt|púb. v4
QUILMES — Cervantes - 253-1234. La dama en cemento, La caída mortal. v5
RAMOS MEJIA — Gran Belgrano - Cont. Shalakó; Mi marido es mío y lo mato cuando quiero. v7
San Martín - Cont. El sargento solitario, Drácula vuelve de la tumba. P|m|18|a. v7
S. A. DE PADUA — Gran Sarmiento - Shalakó, Operación Sólo, El signo del Zorro. v5
SAN FERNANDO — Tamagni - 744-0508. Cía. Radial de Bustinza en Juan Moreyra.
SAN ISIDRO — Centenario - 743-1879. El sargento solitario, Drácula vuelve de la tumba. P|m|18|a. v5
Stella Maris - Martín y Omar 399. 743-2009. 16 y 21 hs.: La condición humana. P|18|a. v7
SAN JUSTO — Sele - El día que me quieras, La novela de un joven pobre, Satélites chiflados. v4
SAN MARTIN — Ateneo - Shalakó, 5.000 dólares al as, Un c... entre los dientes.
Gran Plaza - Ben-Hur, No clave; Tigre.
Moreno - El día que me quieras, Santiago querido, Tacuara y morro.
SAN MIGUEL — Mayo - Trame y bésame, El triángulo amor.
SANTOS LUGARES — Oce Shalakó, El marido es mío y lo to cuando quiero.
SARANDI — Sarandí - 22-Cont. La culpa, Placer sangri La señora del intendente.
TEMPERLEY — Gran Sud - bes quién viene a cenar? No s el puente, bajen el río.
TIGRE — Gran Delta - 744-Cómo robamos la bomba, Ató Torturame y bésame.
VICENTE LOPEZ — Aver El sargento solitario, p|18.; Dr vuelve de la tumba.
Electra - Av. Maipú 1410. 0047. 18 y 21 hs.: La cond humana (P|m|18|añ.)
Roxy - 791-1318. Lo que el y se llevó. S|rest. Cont. $ 100.
VILLA ADELINA — Mayo - túrame y bésame, El triángulo amor, Amor alta tensión.
VILLA BALLESTER — Ma - Dr. Zhivago, Fantasmas e italiano.
Sarmiento - Shalakó, Johny ma, Los complejos.
VILLA BORCH — Víctor - 1497. El día que me quieras, novela de un joven pobre.
VILLA INDUSTRIALES — Flores - Corazón contento, La chach. de abordo, El C. del Cla
VILLA INSUPERABLE — E. - Desnuda e llarena, La much. cuerpo dioro, Esta noche mej. no.
VILLA MARTELLI — Mar - Corazón, contento, Operación San Antonio, Una ventana al éxito.
VIRREYES — Virreyes - Héroes y los tiranos de Babilonia, Frankenstein conquista el mundo.
WILDE — Pueyrredón - Cont. Mi nombre es Pecos, El reb. de Babilonia, El hombre de Oklahoma.
Wilde - 207-7788. Cont. $ 95, Los valientes mueren jóvenes, Los desafiados.

A SALA LLENA! HUGO DEL CARRIL EN EL DIA QUE ME QUIERAS
en radiante EASTMANCOLOR
APTA PARA TODO PUBLICO
3ª semana SARMIENTO
LAVALLE 852 - 392-3338
ATENCION: Retire con tiempo sus localidades

TV: Enfoques

Novedades

Canal 11 anuncia varias novedades para sus programas del mes próximo. El domingo a las 21 comenzará el nuevo ciclo de Tato Bores, sobre libros de Carlos Warnes (César Bruto) titulado "Tato siempre en domingo". Los martes a las 20 incluirá la serie enmarcada "Tierra de gigantes", con episodios de ciencia ficción y aventuras de variada estructura temática. Y los sábados de 12 a 13 dejarán de transmitirse momentáneamente la serie "El millonario" y el noticiero "Teleonce informa", para dar lugar a la difusión del programa humorístico "La diversión", escrito por Aldo Cammarota.

Antonio en TV

Canal 11 pondrá en pantallas hoy a las 21 una nueva emisión del programa "Premier 70", en cuyo transcurso serán proyectados dos espacios denominados "Antonio y su ballet" y "Amazonas". En el primero, el popular bailarín español y su conjunto ofrecerán varias páginas de su repertorio, entre las cuales se cuenta "El amor brujo" de Manuel de Falla. Y el restante llevará a la teleplatea imágenes documentales del río "Amazonas" y el sugestivo mundo que vive en sus márgenes.

Boca Juniors - Independiente

Canal 7 transmitirá hoy a las 20.30 el partido de fútbol que disputaron los equipos de primera división de Boca Juniors e Independiente en el estadio de este último, recientemente.

Nuevo programa

A partir del 7 del actual Canal 7 difundirá los miércoles a las 22.30 un ciclo de carácter periodístico titulado "Testimonios", en cuyo desarrollo serán tratados temas de interés actual.

Telescuela Primaria

La Secretaría de Difusión y Turismo informó que hoy a las 9, por el canal 13 de televisión, se irradiará una clase de la Telescuela Primaria Argentina, en cuyo transcurso se considerarán temas vinculados con la Casa Rosada y el Museo de la Casa de Gobierno. El referido programa fue preparado por la comisión de televisión educativa, dependiente del Consejo Nacional de Educación, con la colaboración de la Dirección del Museo de la Casa de Gobierno.

Música Popular

Trasnoches Musicales

Durante el mes actual, en el teatro Odeón, se realizará el ciclo de música popular titulado "Buenos Aires trasnoche", en cuyo transcurso se podrán escuchar interpretaciones de música beat, tango, jazz, folklore, etc. El ciclo comenzará en la fecha, después de la finalización del espectáculo que se pone en escena en la sala de la calle Esmeralda, y contará con la participación de The Sound Y Company y Astor Piazzolla, su quinteto Nuevo Tango y los cantantes Amelita Baltar y Héctor de Rosas. Durante la realización de los espectáculos —que serán ofrecidos los viernes y sábados— se presentarían además, entre otras figuras, Edmundo Rivero, Horacio Salgán, Humberto D'Elio, Eduardo Falú, Enrique Villegas y Mercedes Sosa.

TEATRO COLON

AMIGOS DE LA MUSICA
SUBSECRETARIA DE CULTURA DE LA NACION
10° CONCIERTO TEMPORADA 1968
DOMINGO 4 DE MAYO A LAS 22
KRZYSZTOF PENDERECKI
PASION Y MUERTE DE NUESTRO SEÑOR JESUCRISTO SEGUN LUCAS
ESTRENO
DIRECTOR
HENRYK CZYZ
SOLISTAS: NINA CARINI (Soprano). ANGEL MATTIELLO (Baritono). VICTOR DE NARKE (Bajo). GUI GALLARDO (Recitante)
ORQUESTA SINFONICA NACIONAL
COROS:
LAGUN ONAK - NIÑOS CANTORES DEL INSTITUTO PIO XII y de SANTA MARIA DE LOS ANGELES
DIRECTORES: MIGUEL L. BALENCIAGA y R. P. FRANCISCO CHIESA.
MAESTRO DE ESTUDIOS: GERARDO GANDINI
SOBRANTE DE ABONO EN VENTA
CONCIERTO AUSPICIADO POR COCA-COLA S. A.

TEATRO COLON
UNICO CONCIERTO EXTRAORDINARIO
LUNES 5 DE MAYO A LAS 21.30
SOLISTAS: MABEL VELERIS (Soprano), ANGEL MATTIELLO (Baritono), VICTOR DE NARKE (Bajo), GUI GALLARDO (Recitante).
LOCALIDADES EN VENTA DESDE MAÑANA

THE SOUND AND CO.
HOY - TRASNOCHE
Teatro Odeón - Esmeralda 367
Localidades desde $ 300

Presentaráse en el Astral el Latin Quarter

Para el próximo miércoles se anuncia la presentación en el teatro Astral del Latin Quarter. Trátase de un espectáculo —según se anuncia— similar a los ofrecidos en el Lido de París y está a cargo de un elenco compuesto por 27 bailarinas, 10 modelos y un núcleo de "atracciones internacionales": The Zingani Gipsy Revue, Nora Kovachs e Istvan Rabovsky, Malika Mills, Pompoff and Thedy Family, Mister Alex y la cantante Caroline Faye Everett. Como productora de este espectáculo se desempeña Muriel Millard, también conocida como "Mademoiselle Show", haciendo lo propio como director y coreógrafo George Reich, quien fue director de los bailes en la película "Amor sin barreras".

Estrénase hoy una comedia de J. Alonso Millán

En el teatro Corrientes se estrenará esta noche a las 22.30, la comedia del autor español Juan José Alonso Millán titulada "Vamos a la cama". La dirigirá el propio autor y será interpretada por el elenco que encabeza Manuel de Sabatini y del que forma parte la actriz española Mónica Randall. Esta función está dedicada a invitados especiales.

La conducción general del ciclo estará a cargo de Simón Stolar, secundado por Hugo Ezequiel Lezama y un grupo de especialistas en la materia.

PARA ESE PUBLICO QUE SABE PONDERAR LOS DETALLES SE REALIZAN LOS CUEROS DE CABRITILLA QUE LUEGO SE TRASLADAN AL CALZADO A TRAVES DE LOS DISEÑOS DE LOS MAS AFAMADOS MODELISTAS.
CONSULTE NUESTRA COLECCION DE TONOS PARA ESTA TEMPORADA A SU BOTTIER.
CABRITILLAS MURUAGA
SAN PEDRO 5649/53 BUENOS AIRES

La mujer, el hogar, el niño

Presentación de "saris" en la Embajada de la India

Durante un almuerzo ofrecido por la esposa del embajador de la India, señora Vina de Sanyal, en obsequio de la esposa del intendente de Buenos Aires, señora Graciela Rattenbach de Iricíbar, un numeroso grupo de invitadas tuvo ocasión de admirar la colección personal de "saris" de la dueña de casa, que gentilmente explicó el origen de cada uno y el modo de usarlo.

El vestido completo de la mujer india se compone de un viso largo sujeto a la cintura con una cinta; la parte superior consiste en una blusa corta y muy ceñida al cuerpo denominada "choli", que deja el talle desnudo. Sobre estas dos piezas se drapea el "sari". La blusa o "choli" debe tener el mismo tono del "sari" o del borde que lo adorna.

El "sari" lleva cinco metros y medio de tela de unos 96 centímetros de ancho y puede ser de seda, algodón o de cualquier otro material, inclusive nylon —aunque raramente es de lana—, y estampado, pintado a mano, tejido con lamé o de brocato. El tipo más tradicional de esta prenda es el bordado con diversos motivos y con mayor profusión de bordado en la última media yarda ("pallu"), que es la parte que se drapea sobre el hombro, desde donde cae en graciosos pliegues. El tejido, diseño y estilo de bordado de cada "sari" demuestra la habilidad del artesano y cada uno constituye una pieza única.

El drapeado correcto del "sari" comienza sobre el lado izquierdo: se coloca una punta del "sari" dentro del viso, luego se lo envuelve en torno del cuerpo y se forman seis o siete pliegues parejos que se colocan dentro del viso; el resto de la tela se ajusta al cuerpo ligeramente, y el extremo o "pallu" es traído de atrás hacia adelante y colocado sobre el hombro izquierdo. Cuando hace frío, se lo drapea sobre el hombro derecho, como abrigo, y sirve de protección contra el sol, el viento y la lluvia. Las mujeres casadas lo usan sobre la cabeza para ir al templo o en presencia de los miembros mayores de la familia, en señal de respeto. De acuerdo con la ocasión varía el tipo de "sari" que se usa.

El primer "sari" de la presentación, correspondiente a la región de Bengala, es hecho de puro algodón, tejido a mano y con un diseño denominado "tangail". Los motivos, en los que alternan el color rosado y gris, representan el caballo de Bankura y constituyen un típico aunque algo estilizado tipo de artesanía de aquella región.

El "sari" sencillo, generalmente blanco o de colores claros, es usado en casi toda la India por las jóvenes universitarias durante las temporadas calurosas y también por las jóvenes que trabajan.

Durante el invierno, cuando se prefiere la seda al algodón, el "sari" de batik es lo más indicado para un almuerzo. La tela de batik es en verdad la obra de un pintor. Este trabajo se hace igualmente bien sobre algodón, seda o cuero.

En primer término, el artista dibuja toda la tela con lápiz y luego decide la cantidad de diseños y colores que se han de emplear. Después la tela es cubierta con un tipo especial de parafina, dejando libre los espacios que llevarán el color más oscuro de los elegidos. La tela se tiñe luego en el tono más oscuro y se pone a secar. Una vez seca se le quita parte de la cera y se vuelve a teñir en un tinte más claro. Durante todo este proceso la cera se cuartea en algunas partes formando raros dibujos de gran belleza. Se repite el proceso anterior dándole cada vez un tinte más claro. Un "sari" hecho en esta forma y por el enorme trabajo que representa es realmente pintado a mano. La última etapa del tratamiento de esta tela es hacerla hervir en una solución jabonosa suave para derretir los restos de cera. El "sari" de batik es una verdadera obra de arte que se usa para ocasiones especiales, pues son de muy alto precio.

Para un té o cóctel se usa el "sari" del sur de la India que se conoce por el nombre de "temple sari". Las sedas del sur de la India son de textura más gruesa que las sedas del Norte y Nordeste. La razón por la cual se le llama "temple sari" es porque el estilo del tejido y los colores son del tipo de "sari" usado por las jóvenes bailarinas de los templos del Sur. Los pequeños cuadros de color naranja entretejidos dentro de un tejido de color granate, adornado solamente con dos franjas doradas, una en cada extremo, es el "sari" tradicional de las bailarinas de los templos. Antiguos "saris" de este estilo aún se encuentran en la India, algunos de los cuales son dignos de museos. Estos son absolutamente lavables y aun ganan con el lavado, que los torna más suaves, sin que los hilos de oro sufran el menor desmedro.

Otro "sari" del sur de la India se llama "adyar sari" por los motivos que lleva bordados —techos de templos—. Son de guesa seda y, según nos comenta la señora Sanyal, se lavan como el algodón, siendo los preferidos por las mujeres del cuerpo diplomático, que tienen el mismo problema en el extranjero de hacerlos limpiar, viéndose muchas veces obligadas a enviarlos hasta la India para su limpieza.

Cerró la colección una novia vestida con el atuendo nupcial del norte del país. El color del "sari" para el casamiento es rojo; puede ser de cualquier tono de rojo, variando desde el rosado fuerte al rojo "bordeau". Ello se debe a que este tono es considerado suerte en la India. El suntuoso "sari" recamado en oro se lleva con muchas alhajas, en especial brazaletes, considerados "de suerte". Se dice que la mujer casada debe siempre llevar brazaletes tintineando al ritmo de sus tareas domésticas. La novia debe lucir la cabeza cubierta por el "sari" con la "tika" —una joya que adorna la frente— y "anklets" —pulseras de oro en los tobillos— cincelados con el tradicional diseño del mango. Un aro de oro en la nariz es otra de las joyas típicas usadas por las novias.

Sari de "batik" de seda de fondo beige con intrincados diseños estampados de variados tonos perteneciente a la colección de la señora Vina de Sanyal

Plato del día

Carne fría con salsa alemana

Ingredientes: Carne sobrante, 4 huevos duros, una cebolla chica rallada, perejil picado muy fino, 3 tomates pelados y cortados en daditos, mostaza, aceite, vinagre, jugo de limón.

Se pela la cebolla y se ralla. Se pasa por agua caliente y se deja en jugo de limón ½ hora. Se mezclan las yemas de los huevos con mostaza y aceite. Se agrega a esto los tomates y el perejil. Se rallan las claras y se mezclan con la cebolla sin el jugo de limón agregándole aceite y vinagre. Se une todo y se sazona a paladar.

En una fuente se acomodan las rodajas de carne fría cortada fina y se cubre con la salsa.

secarropas a gas
AURORA
Exposición:
Paraguay 4102 esquina Cerrito

ALHAJAS ANTIGUAS y CUADROS COMPRA
VISHNU GALLERY
AVENIDA ALVEAR 1910
41-8368 - 40-6638

PLACARDS
LUBAR 84-8676
SOMOS FABRICANTES 87-0176
Mandamos técnico en el día
Exposición: PARAGUAY 2675

Importante Instituto
busca
PERSONA CULTA
vastamente relacionada a alto nivel. Preferentemente con relaciones periodísticas (no imprescindibles). Edad ideal 30/40 años. Condiciones a convenir
Quien crea reunir estas condiciones solicite entrevista a
T. E. 41-7269
MONTEVIDEO 1562

PIEL SINTETICA
TAPADOS EN 40 GUSTOS. EXCLUSIVOS IMPORTADOS U.S.A.
ARENALES 1302 esquina Talcahuano

PELETERIA INGLESA
Joyce EISELE
NUEVOS MODELOS de ALTA CALIDAD
MAIPU 745
Tel. 392-4449

DIVISOR AMERICANO
ALGO NUEVO EN PUERTAS
y toda clase de divisores plegables en planchetas modulares de plástico rígido. Soluciones económicas y facilidades
J. F. SEGUI 3770 - 1° "3"
CONSULTE AL 71-9313

Secretaría de Estado de Salud Pública
INSTITUTO NACIONAL DE FARMACOLOGIA Y BROMATOLOGIA
OFRECE BECAS
A
Estudiantes Universitarios .... $ 25.000 mensuales
Profesionales hasta ..... $ 100.000 mensuales
para realizar trabajos sobre analítica y estabilidad de medicamentos, cinética química, química orgánica, toxicología molecular, biología celular, farmacología general y bioquímica aplicada a la biología durante un período de doce meses en laboratorios universitarios, de centros de investigación o del Instituto.
INFORMES
DIRECCION DE RECURSOS HUMANOS E INVESTIGACIONES — Defensa 192, 4° piso - Buenos Aires
INSTITUTO NACIONAL DE FARMACOLOGIA Y BROMATOLOGIA - Martínez de Hoz y Marconi, Ramos Mejía
PRESENTACIONES HASTA EL 9 DE MAYO DE 1969

ANTONIO
El más grande bailarín español de todas las épocas!
Interpretando en el marco único de Las Cuevas de Nerja: "EL AMOR BRUJO" de MANUEL de FALLA
OTRO IMPACTO INSUPERABLE DE "PREMIER 70"
que ofrece además, en el mismo programa, un documento inesperado que superará el éxito de "Africa"
EL AMAZONAS
Premier 70
HOY 21.00
TELEONCE
11

RESTAURANTES

CESAR en el
Restaurant "CABANON"
Miércoles: COUS COUS
Viernes: BOUILLABAISSE
J. Jaurés 678 — T. E. 89-6669 v3

Charlies Fondue
MARIANO PELLIZA 4399. Olivos (4 c|Acc. Nte.). Dde. 19 hs. v.4

EL CEIBAL El restaurante criollo de Buenos Aires a nivel internacional
EMPANADAS — PARRILLA
PLATOS TIPICOS
El Ceibal: Las Heras 2263, 83-2707
El Ceibal: Santa Fe 1858, 44-5948
El Ceibal: Cabildo 1421, 73-2444
El Ceibal: Gllemes 3402, 84-5807
El Ceibal: Lavalle 721 392-1373

ALMUERCE y CENE en
ROSSANO
TIPICO RESTAURANTE ITALIANO
No se cobra laudo
SALGUERO 845 v5

CANTON CHINO
ALMUERZO y CENA, inclusive DOMINGOS
CHOP-SUEY - CHOW-MIEN - WANG-TANG
REPOSTERIA exclusiva de nuestros especialistas chinos
Atendido por sus dueños fundadores desde 1953
CORDOBA 945, 392-6760 v4

CENE TODAS LAS NOCHES
PUCHERO
A LA ANTIGUA
En el lugar más tradicional de Buenos Aires
Bar - Restaurant
HELVETICA
Fundado 1860
Corrientes 502 esq. San Martín. Estacionamiento S. Martín 355
(46-9520)

JACQUELINE CANNING 1424 T. E. 71-6951
Exquisitas especialidades francesas y ahora fondue. Domingo abierto
No se cobra laudo v.3

MESON ESPAÑOL
Fiesta Española
Tangos Argentinos
Malambo "Gaucho"
Av. Caseros 1750. 26-6885
Capital v.4

Restaurant
"LA SUBA"
25 de Mayo 351
Abierto hasta las 2 de la mañana v.3

Un sabor en la noche
RESTAURANT
MARIE - JOSE
Cuisine régionale française
PAYSANDU 1199
RESERVAS: 59-1063 v.3

POLIESTER 100 x 100
CORTINAS?
CORTINAS Alandrea CALIDAD CON SEGURO DE PERMANENTE BELLEZA
CALIDAD
COLORES Y DISEÑOS

TEATROS

LA PLATA

ASTRO - Días de ira. El gran golpe del siglo. 16.30 y 21 hs.

BELGRANO - Mi nombre es violencia. El corte de un hombre solitario. Héroes sin gloria. Cont. 15.30.

CERVANTES - Films cortos. Un cowboy en Africa. Tarzán y el gran río. Cont. 15 hs.

COLISEO PODESTA - Los muchachos de antes no usaban smoking. Quiere casarse conmigo. Cont. 14 hs.

GRAN CINE 8 - Films cortos. Romeo y Julieta. Cont. 14.30 hs.

GRAN ROCHA - Variedades. Doctor Zhivago. Cont. 14.30 hs.

MASTER - Adiós al amigo. El hombre del Buick. Cont. 15 hs.

MAYO - Qué tiene de malo sentirse bien. Mejor viuda que... 16.30 y 21 hs.

ROCA - Asesinos. El castigo de Frankenstein. La noche del secuestrador. Cont. 13.30 hs.

MAR DEL PLATA

AMBASSADOR - S|R. Cont. 14.20 y 19.5. **Desde el Cosmos nos vigilan; Frankenstein contra el monstruo;** Dayán, el zorro del Sinaí.

ATLANTIC - Lutro 3426. 2-0206. S|R. Cont. 15 y 19.50. **La bahía de los esclavos,** C. Gable y S. Loren. 16.50 y 21.40: **¿Arde París?,** J. Belmondo y Ch. Boyer.

AUTOCINE MAR DEL PLATA - Constitución y 184. Cine en auto, 20.30: **A la sombra de la traición;** 21.40: Tec.: **Can-Can,** F. Sinatra, S. MacLaine y M. Chevalier.

BELGRANO - S|R. Cont. 15 y 20.15. **La sentencia del fugitivo,** P. O'Neal; 16.45 y 22: **Bullitt** s. McQueen; 19: **La soga siciestra,** R. Scott.

BRISTOL - S|r. Entr. $ 75. Cont. 15 y 19.45: **La cuadrilla de los renegados.** 16.25, 21.10: **Marruecos.** 18 y 22.45: **Pozo N° 3 botín oculto,** c|James Coburn.

COLON - S|r. Cont. 15, 19.25; **Deprofesión sospechosos,** 16.20, 20.45: **La muchachada de a bordo; Corazón contento.**

GRAN MAR - Ph|14. C|SC y Tec. Cont. 15.45, 19.10, 22.45: **Drácula vuelve de las tumbas.** G. Lee: 17.20 y 20.50: **El sargento solitario,** R. Steiger. Miérc.: **Shalakó.**

LIDO - Proh. 18. En col. Cont. 15.30, 18.55 y 22.20: **Tortúrame y bésame,** N. Manfredi, U. Tognazzi. 17.15, 20.50: **Adulterio a la italiana,** con C. Spaak.

LURO - I|14. Cont. 15 y 20.5. **En mi casa mando yo;** 16.50, 21.55: **La fiaca;** 18.35: **El candidato.**

MIGNON - Pr|18. Cont. 15: **Hotel alojamiento,** E. Vicha; **Carne,** I. Sarli; **Deliciosamente amoral,** L. Leblanc.

NEPTUNO - Cont. 15, 18.30 y 22.15. Col.: **Historias prohibidas,** A. Delon, B. Bardot. 16.55, 20.30: **El cinturón de castidad,** T. Curtis. Sábado trasnoche.

NORMANDIE - Cont. 17. En magn. Tecn. **Días de ira,** c|Ringo Wood y L. van Cleef. Not., **Dos espías en apuros,** c|Franchi e Ingrassia.

OCEAN REX - Pr|18. Cont. 16 y 20.10: **Un pacto con la muerte,** G. Maharis; 17.50 y 21.55; **Asalto en Las Vegas,** J. Palance.

RADIO CITY - S. Luis 1742. 4-2922. Pr|18. Cont. 15.30 y 21; **La condición humana** (mundialm. laureado), c|T. Nakadai; 19.20 únic.: **La vieja dama indigna,** c|Sivia.

TEATROS

COLON - 35-1430. Lunes 5. Apert. de Ab. a 15 conc. sinf. noct. en días hnés. Orq. Filarm. de Bs. As. Dir. CALLEROON, W. CASTRO. MAAG, MARTINI, OTTERLOO, WISLOCKI. Sol.: ARGERICH, DE IACO, ESTREMONT, FIRKUSNY, HELGUERA, REGO (piano); ACCARDO, A. CARFI, KULKA (violín); JANIGRO (violoncelo); ZLATAR, DE NARKE (cant.). Ab. a Pl.: $ 11.250, delant. paraíso pesos 2.250.

Hoy, 21 hs. Inaug. temp. lírica. 1ª func. de gran abono TURANDOT, de PUCCINI. Dir. de orq.: O. DE FABRITIIS. Nota: para esta func. es oblig. traje de etiqueta p| damas y caballeros en pl. y palcos. En vta. únic. loc. altas lat.

Mañana, 17 hs. 1er conc. del ab. a 6 de sol. y conj. Recital del pianista BYRON JANIS. Obras de Haydn, Chopin, Debussy, Prokofiev. Pl. $ 1.500. Sob. de ab. en vta.

Mañana, 21 hs.: Ext. 9. EL LAGO DE LOS CISNES, de TCHAIKOVSKY - CARTER. Dir. de orq.: M. ARGENTO. Dir. Gpo. baile: M. RUANOVA. Pl. $ 1.000. Loc. en vta.

Bol. de 10 a 20 hs. en A. Toscanini (Viamonte) 1124.

OPERA - Av. Independencia 1641. 2-4405. Pr|18 a. Cont. 16.15 y 20.10: **La rubia inesperada,** c|Marie France Boyer: 17.55 y 21.50: Suc. Arz.: 18.15 y 22.10; Estreno primicia 1969: **Brillantes para el desayuno,** M. Mastroianni y Rita Tushingham, noche día sábado.

NACIONAL CERVANTES - Libertad 815. 45-4224. Cía. M. Guerrero: LA ROSA DE PAPEL Y LA ENAMORADA DEL REY, de Valle-Inclán. 5a. func. abono "C", a las 19. Bol. desde 10 hs. Pl. $ 1.000. Preestreno $ 400. Mañ. func. extra, tarde y noche. Domingo DESPEDIDA 2 funciones Populares.

MUNIC. GRAL. SAN MARTIN - Corrtes. 1530. 46-8611. **Sala Casaburiada** - Hoy, 19 hs. Con. Asoc. de Jóvenes Compos. de la Arg. Obras de Elliot Carter, Eduardo Tejeda, Werner Wagner y Henrik Gorecki Act. del CUARTETO CONTEMPORANEO. Dir. Enrique Belloc. Intérp.: R. Savicki, B. Stalman, S. Zloinik y L. Rosa. Coord. debate: Roque de Pedro. Plat. $ 150. **Sala Martín Coronado** - Mañ. 22 hs. Ballet del San Martín "SYMPHONIA", Coreog. y dir. O. Araiz. Plat. $ 300 y 350. Loc. en venta.

A B C - Esmeralda 506. 322-9008. 22 hs. Preestreno: LA GAVIOTA, de Anton Chejov. Una obra cumbre de la dramaturgia universal.

AGON - Maipú 326. 21 hs.: EL METEORO
La mejor obra de Dürrenmatt. Dirección: Pedro Asquini.

REGINA - Pr|14. Cont. 16.30 y 20.30: **La fuga insólita,** V. Kuranov: 18.5 y 22.5: Not. Estreno del sens. document.: **El fascismo al desnudo,** Direc.: Mijail Romm.

ROXY - S. Luis 1742. 4-2924. Ph|18. Cont. 16.45, 19.35 y 22.45: Primicia **¡La culpa!,** c|Libertad Lebianc, C. Estrada; 18.10-21.20: **Vilma Carina está que arde.**

ASTRAL - Corrientes 1639. 46-5707. 3 últimos días del éxito cómico:
¿VD. VIENE POR EL AVISO?
Diana Maggy, Nelly Beltrán, E. Molly, G. Gorgatti, E. Vidal y H. Nicolat. Hoy, 21 y 23 hs. Domingo despedida.

BLANCA PODESTA - Corrientes 1283. 35-2592. Cía. B. Taibo, J. Langlais en:
ENSEÑAR A UN SINVERGUENZA
de A. Paso, con I. Córdoba y V. Ariño. Dir.: D. Vittori. Hoy 21 y 23 hs.

CANDILEJAS - Rivadavia 640. Hoy 20 hs. Grupo Cinco pts.: SATIRA TRES, de Pereyra, Palant, Fernández, Bunge. Dir. Da Passano Montero. A las 22 horas, A LA MANERA DE... Un divertido y moderno espect. de Conrado Nalé Roxlo. Dir.: R. Dairieux. Local, venta para la sem. $ 300. v2

COLISEO - 41-1113. Viernes 9 llega LA LINTERNA MAGICA, ún. y sorprend. Prec. dde. $ 500. v7

COLONIAL - P. Colón 413. 34-7958. 21.30 hs. E. Lucena en: **Hay que purgar a Bebé,** G. Feydeau. v4

CORRIENTES - Corrientes 561. 49-0765.
MANUEL DE SABATINI
en la comedia cómica de más éxito en España: VAMOS A LA CAMA...! (El alma se serena), de Alonso Millán, dirigida por el autor, quien asistirá al estreno y la presentación estelar de la estrella cinematográfica española MONICA RANDALL. Hoy debut, 22.30 hs.

COMICO - Corrientes 1280. 35-2108. Hoy, 22 hs.: SCUBA DUBA. Comedia audaz y valiente por Osvaldo Pacheco, Héctor Méndez y Susana Brunetti, con excepcional elenco. Dir.: VICOLY BARRETO. Mañ. 20.45 y 23. Domingo 18.15 y 22.

DANTE - Aite. Brown 1245. 21-6484. Espectáculo musical, 22 hs.:
TROILO 69
A. Troilo, su cuart. y su gran orq., E. Dumas, A. Marino. Loc. en venta con 5 días anticip. v. 2

DE ARTE - P. Peña 344. 40-4395. Risas a carcajadas con Agustín C. Miranda en ¿POR QUE NACI TAN HERMOSO. 21 y 23 hs.

DEL BAJO - P. Colón 823. Tel. 30-5530. 21.30 hs.: **La araña y la mosca,** Bouzas, Mautone, Tarrie.

DEL PUEBLO - Diag. Norte 943. 35-3606. 21.45 hs.: **Oigan,** de Saroyan; **Sobre aves de corral,** Twain, y **Bastidores del alma,** de Evreinov.

EL NACIONAL - Ctes. 960. Tel. 35-0816. Hoy 20.45 y 23 hs. CORRIENTES... CASI ESQUINA CHAMPS ELYSEES, ADOLFO STRAY, NELIDA LOBATO, EBER LOBATO, ALFREDO BARBIERI y las mind. BLEBELL GIRLS. P. m|18 a. Sáb. trasn. Dgo. 18.30 hs v2

EMBASSY - Suipacha 751. 392-2329. Hoy: 22 hs. Luisa Vehil, Arturo G. Buhr, Miguel Bermúdez, en:
LOS OJOS MUERTOS
de Jean Cau. Dir.: Eduardo Vega.

EMPIRE - H. Yrigoyen 1934. 47-8770. 20.40 y 22.50: Cía.: R. AUBEL, S. CAMPOS, L. LAMAISON, M. LANDO, A. MARINELLI y P. QUARTUCCI.
POKER DE AMOR
Dir.: Dario Vittori.

FLORIDA - Florida 165. 30-5360. **Paris sexy,** con Zulma Lunari; P|m|18|a. Cont. 13 hs. v2

I.A.M. - Florida 559. I. Quirós-R. Germán: **Historia del Zoo,** de E. Albee. Dir. M. Lavalle. 21.30.

IDOLO - Corrientes 829. 392-8509. En cont. de 14 a 20 hs. Vea en persona a las figuras más populares en el primer music-hall de la escena argentina. ¡HAGALO CIRCULAR! Director: Nicolás Mancera. Loc. c|5 días ant. Noche 2 Secciones: 20.30 y 23.30 hs. Con Lucho Navarro, Sexteto Tango, Los Nocheros de Anta, Jorge Maciel. v.p.

INST. DE TELLA - Florida 936. 31-4721-26. 19 hs. **Polymorphia.** Susana Zimmerman: **Laboratorio de Danza.** 21 hs.: **Los Enanos,** de Harold Pinter. Dir.: Jorge Petraglia. 23 hs.: **Tiempo de freear.** Creación colectiva.

LA CUEVA - Callao 182. Cía JESUS GOMEZ y ALBERTO BACIGALUPI y gran elenco para reírse en: EL NOVIO LLEGA A LAS 19 EN PUNTO, de J. A. BURON. Hoy 21 y 23 hs. Sin restricción.

LASSALLE - Cangallo 2263. 47-9388. Cía. DARIO VITTORI y GILDA LOUSEK - RICARDO BAULEO - CHELA RUIZ - MARTA CIPRIANO en:
A LA VEJEZ... ACNE
de Joe MAKIA, hoy 21 y 23 hs. Inc. men, 14 años.

LICEO - Rivadavia 1499. 38-4291. 22.15. Extr. éxito.
NARCISO IBAÑEZ MENTA
en: LOS HUEVOS DEL AVESTRUZ con M. L. Robledo, G. Ferrandiz, A. Iglesias, M. Quesada. Ultimos días. v2

MAIPO - Esmeralda 443. 392-4882. 2 Revistas diferentes. 21 hs.: BUENOS AIRES 2001 y 23 hs.: ESCANDALO EN EL MAIPO, J. Porcel, Hilda Mayo, Liana Dumaine, J. Luz, A. Anchart (h.), D. Barberi, P. Sombra. Los Diablos de la Danza y Mariscarmen y sus muñ. y Los 5 Latinos. v2

NUEVO TEATRO - (Sala Apolo). Corrientes 1382. 45-7386. 21.30 hs.:
LA VALIJA
de JULIO MAURICIO. La obra más premiada del año. Direc. Jorge Haeker.

ODEON - Esmeralda 367. 45-3635. Nicolás Mancera presenta: una producción de Daniel Tinayre: EL SEGUNDO DISPARO, de Robert Thomas, con traducción de Augusto Raré, con Ubaldo Martínez, Thelma Biral, Sergio Renán. A las 22.15 horas. Localidades en vta. con 5 días anticipación. Hoy trasnoche: THE SOUND & Co. Mañana tras. ASTOR PIAZZOLLA. Local, desde $ 300.

PAYRO - San Martín 766, 32-5922. 20 hs.: Sensual, loca y divertida... UNA PASION ARRABALERA, de Roberto Habegger. 22.15 hs. 100 funciones de actualidad candente...
VIET - ROCK
de Megan Terry. Direc. Jaime Kogan. 0.30 hora: encuentros con la nueva canción. Recital "beat" a cargo de: ALMENDRA.

PEQUEÑO TEATRO - B. Mitre 1259. 46-4181. 22.15 hs. la audaz y sincera obra de N. Coward en: **Canción para un crepúsculo.** M. Ortiz y E. Serrador con B. Ortegosa. Mañ.: 18.30 y 22.45 hs. v2

REGINA - Santa Fe 1235. 41-5709. Hoy 22 hs. de Jean Anouilh: **El panadero, la panadera y el pandorito,** con A. Campoy y J. Cibrián. Direc. L. Mottura.

SHA - Sarmiento 2255. 48-2170. Hoy a las 22 hs. Estreno. Gente de Teatro, presenta:
TODO EN EL JARDIN
de E. Albee, con B. Mujica, E. Alfaro, F. Luppi y M. de la Vega. Dirección: David Stivel.

SALA PLANETA - Suipacha 927. 32-9547. Hoy, 22 hs.: ATENDIENDO AL SR. SLOANE, de J. Orton. Dir.: A. Uro. P|m|18|a. Mañ.: **América ¡hurrah!** Bol. 16.30.

SAN TELMO - Chacabuco 966. 33-2804. 21.15 hs. Gente de Teatro en ¿A QUE JUGAMOS?
de Gorostiza. N. Alejandro, M. Ross, C. Carella, J. C. Gené, A. F. de Rosa. (P|m|18). Loc. 5 d|ant.

TEATRO 35 - Callao 435. 40-7654. 20 hs. Una comedia de exquisita audacia: EL CORAZON VOLANTE, de Claude A. Puget. A las 21.45 hs.: PARTICION DE MEDIODIA, de Paul Claudel. v4

VARIEDADES

CIRCO IMPERIAL - Rivadavia 6355. 69-4111. Hoy 18 y 21.30 hs. fieras amaestradas... Atracciones mundiales, principe Yadu. Artista invitado Victor Ayos y su ballet.

LUNA PARK - Ctes. 99. 31-1919| 5100 y 32-2135 y 2538. Mañana 21.45 hs. Por el camp. mundial de la categoría welter jrs. A 15 rds.: Nicolino Locche (argent. camp. mundial) vs. Carlos Alfredo Horcheche Hernández (venezolano challenger) y 3 prelim. Pop. $ 800. v3

MANUEL DE SABATINI con la presentación de la estrella cinematográfica española MONICA RANDALL en el GRANDIOSO EXITO COMICO
"VAMOS A LA CAMA" (EL ALMA SE SERENA) de ALONSO MILLAN
AMALIA BERNABE - JAIME REDONDO ...y la primera actriz española MARUJA MAS
TEATRO CORRIENTES
CORRIENTES 561 - Tel. 49-0765
Dirección JUAN JOSE ALONSO MILLAN - HOY - DEBUT A LAS 22.30 HORAS

GUIA INMOBILIARIA MENSAJE Nº 31

Visítenos

tenemos el departamento de su preferencia
y la más adecuada financiación

P. DE MELO 2514 y LAPRIDA

A 2 cuadras de Las Heras y Pueyrredón. Semipisos y deptos. 2 y 3 dormitorios, con o sin dep. servicio, baulera. Entrega Abril 1970. Boleto desde pesos 132.000 y cuotas de $ 26.500. Edificio de muy moderna arquitectura.

BILLINGHURST Nº 2407 y MELO

Con posesión inmediata. 2 ambientes, cuotas desde $ 20.333; 3 ambientes, cuotas desde $ 27.166, y 4 ambientes, cuotas desde $ 39.000. Interés bancario a partir de posesión. Crédito de banco con 25 cuotas a la posesión.

CNEL. DIAZ 1731

Departamentos 1-2 dormitorios. Baño y toilette. Entrega inmediata. Crédito bancario otorgado a 120 meses.

T. GARCIA 1779

En construcción. A 100 mts. Av. Libertador y L. M. Campos. Living comedor, 1 y 2 dorm., lav. ind. Financiación extraordinaria en 100 cuotas desde $ 31.550. Sólo 27 cuotas hasta posesión. Crédito otorgado a largo plazo.

BILLINGHURST Nº 1710

Departamentos. Living comedor, 2 dormitorios, baño y toilette. Posesión inmediata con sólo $ 816.750 y saldo a 120 meses con crédito de Banco.

JUNCAL 2863

Gran categoría, entre Austria y Bustamante. Semipisos y departamentos de 2-3 dormit., con dep. servicio. Baño y toilette. Lav. individual. Posesión inmediata desde 450.000 pesos. Saldo en cuotas sin refuerzos.

JUNCAL 2850

2-3 y 4 ambientes, 10% hasta posesión. Con sólo $ 343.000 Ud. se reida en Junio. Crédito bancario a 10 años pagadero en mensualidades. Una real oportunidad.

SAN JOSE 919

Semipisos de gran categoría. Living comedor, 2 ó 3 dorm., c|sin dep. servicio. Serv. indiv. Cocheras optativas. Financiación en 100 cuotas. Desde pesos 51.000 cuna. Firme boleto con sólo 5 cuotas, saldo después de posesión 50 cuotas. Posesión y escritura Diciembre 1970.

LAS HERAS 2297 y PUEYRREDON

Pisos residenciales. Living y com. 3|4 dorm. Escritorio. Depto. de servicio. Todos los ambientes al exterior. Vista a 2 plazas. Gran confort, excepcional edificio. Desde pesos 20.500.000. Financiación a convenir. Posesión y escritura simultáneas.

ARENALES 2436 y PUEYRREDON

Una cuadra de Santa Fe y Pueyrredón. Ultimos disponibles, living comedor, 1-2 dormitorios, c|sin dep. servicio. Cocheras. Gran categoría. Posesión y escritura inmediatas. Desde 472.500 pesos. Crédito de banco a 10 años.

ECHEVERRIA Nº 2040

Ultimos disponibles. Semipisos de 3 dorm., con dep. servicio. 2 baños, amplia recepción, terraza balcón. Financiación en cuotas desde $ 93.000. Un sólo dúplex de 4 dorm. en pisos 8o. y 9o. en cuotas de $ 195.000. Posesión Marzo 1970.

PARANA 944

Sobre Santa Fe. Pisos residenciales. Dúplex. Magnífica recepción. 3 dorm., dep. serv. Ultimos disponibles. Entrega inmediata. Desde $ 13.000.000, con fac. a 50 meses.

ORO 3016

Y Av. del Libertador. Un estratégico punto, ambiente amplísimo, con dos niveles y toda la categoría de lo exclusivo en un edificio excepcional. La posesión es inmediata con $ 990.000. Amortización a 6 años.

PUEYRREDON 678

A 2 cuadras de Córdoba. Semipisos de categoría. 1 y 2 dorm., c|sin dep. serv. Edificio acústico y climatizado. Una obra que merece conocerse. Entrega inmediata. Cuota desde $ 45.000. Facilidades para la posesión.

MANSILLA 3465 y CNEL. DIAZ

Semipisos de gran categoría, en construcción. 2 y 3 dormit., con depend. de servicio. Cocheras. Plan de ventas extraordinario con sólo 5 cuotas desde $ 59.475 al boleto. Entrega Enero 1970.

ATENDEMOS EN LOS EDIFICIOS Y EN N/OFICINAS DE: 9 a 19 hs.

SIRVANSE REMITIRME PLANOS E INFORMES:
NOMBRE .....
DIRECCION .....
LOCALIDAD ..... T.E. .....
EDIFICIO .....

INMOBILIARIA
RUMBOS
PROMOTORA S.A.
VIAMONTE 1592 pisos 8°
45-5484 - 46-6987 40-6063/5987

DE LA CAMARA ARGENTINA DE LA PROPIEDAD HORIZONTAL

Programas de televisión

15.30 (11) Lancer, serie.
(3) Condiciones inumanas. Cl
D. Ingro.
(13) Televiteatro: "El amor tiene cara de mujer", c|A. Lezcano, D. de Ortega y Otros.
19.— (13) Intran.
(2) Noticias.
19.30 (3) Hablemos de estrellas.
(11) Diario de Alpargatas.
(9) Nuevediario Extra
Documentales.
20.— (11) "Tierra de Elefantes", serie.
(7) Televisión desconocida.
(13) Telemoche.
(7) Televisión desconocida.
21.— (11) Un paso al más allá. Serie de ciencia-ficción.
(2) Pony Express, serie.
(13) Teatro del aire: "La cruz de Marisa Cruces", c|S. Montanari, R. Salerno y elenco.
18.30 (13) Teleteatro: "El amor tiene cara de mujer", c|I. Láinez, T. Biral, D. de Ortega y otros.
(11) Custer. Serie de acción.
(9) Gánele a Caligula. Entretenimientos.
(2) Conflictos humanos. C. D. Ingro.
19.— (2) Notidós.
(7) Redacción 7.
(13) F.B.I. en acción, serie.
19.30 (2) Lluvia de estrellas.
(7) Telet. "Miss aventura", c|M. C. César y elenco.
(9) Nuevediario.
(11) Diario Alpargatas.
20.— (13) Telenoche. Periodístico cond. por M. Miljanovich y A. Percivale.
(7) Dimensión desconocida Serie.
(11) La Baranda. Humorístico.
20.30 (2) Surfside 6, serie.
(9) El botón. Programa humorístico con Julia Sandoval, J. Salcedo, E. Bianco y otros.
(7) Estadiovisión. Fútbol Independiente - Boca.
(13) "Mis hijos y yo", telecomedia
y elenco.
(2) Rin Tin Tin, serie.
(13) Telet. "Yo compro esta mujer", c|G. Gili y S. Vilar.
(11) Mi oso y yo, serie.
18.— (9) Telet.: "Me llamo Julián te quiero", c|J. C. Dual y elenco.
(7) Festival del futuro. Nuevos valores. Cond. N. Prince.
(11) Un paso al más allá. Serie de ciencia-ficción.
(2) Pony Express, serie.
(13) Teatro del aire: "La cruz de Marisa Cruces", c|S. Montanari, R. Salerno y elenco.
18.30 (13) Teleteatro: "El amor tiene cara de mujer", c|I. Láinez, T. Biral, D. de Ortega y otros.
(11) Custer. Serie de acción.
(9) Gánele a Caligula. Entretenimientos.
(2) Conflictos humanos. C. D. Ingro.
19.— (2) Notidós.
(7) Redacción 7.
(13) F.B.I. en acción, serie.
19.30 (2) Lluvia de estrellas.
(7) Telet. "Miss aventura", c|M. C. César y elenco.
(9) Nuevediario.
(11) Diario Alpargatas.
20.— (13) Telenoche. Periodístico cond. por M. Miljanovich y A. Percivale.
(7) Dimensión desconocida Serie.
(11) La Baranda. Humorístico.
20.30 (2) Surfside 6, serie.
(9) El botón. Programa humorístico con Julia Sandoval, J. Salcedo, E. Bianco y otros.
(7) Estadiovisión. Fútbol Independiente - Boca.
(13) "Mis hijos y yo", telecomedia

Miercoles 7

7.— (13) Denos este día.
7.5 (13) Noticiero.
8.30 (13) Telescuela técnica.
9.— (13) Telescuela primaria.
9.30 (13) Buenos días, mucho gusto. Femenino, cond. por G. Lázaro y Maisabé.
10.30 (9) Música folklórica
(13) Hola, pibes.
10.45 (9) El mundo de la ciencia. Documental.
11.— (13) Jardilín. Programa didáctico infantil conducido por Cristina.
(11) Telenseñanza media. Ciclo educativo.
(9) Telesecundaria. Programa educativo.
11.30 (13) Huckleberry Hound.
(11) Todos nosotros. Cond. L. Escalada.
12.— (11) Teleonce informa.
(9) La ley del revólver, serie.
(13) Los Tres Chiflados.
12.30 (9) Nuevediario.
(11) Galanterías. Programa animado por R. Galán.
13.— (9) Almorzando con Mirtha Legrand. Programa periodístico.
(13) Noticiero.
13.30 (13) El nuevo show de Lucy.
14.— (9) Matinée del 9: "El regreso", c|M. C. César.
(11) Telet.: "Rosa el Heredia, gitano", c|E. Killian, E. Bellomo, L. M. Castro y elenco.
(13) Buenas tardes mucho gusto. Dedicado a la mujer con la cond. de S. Rivas.
14.30 (11) Telet. "Mimí, el ángel del barrio", c|C. Alberó, J. M. Langlais y elenco.
15.— (13) La sociedad juzga.
(11) Telet. Mexicano "Anita de Montemar".
15.30 (11) Telet.: "Vuelta a la vida", c|E. Pony E. Prentiss y otros.
(9) Telet. "Abelardo Pardales", c|G. Bredeston.
(13) "Estrellita, esa pobre campesina", c|M. González.
16.— (9) Teleteatro: "Cuando vuelvas a mí", c|N. Cárpena, O. Ferriano y otros.
(13) Cita con las estrellas. Cond. Blackie.
(11) El tribunal.
16.30 (11) Los días de nuestra vida.
(9) Teleteatro: "Nuestra galleguita", c|L. Bove, N. Suárez y otros.
17.— (9) Tribunal de apelación. Programa con debates.

El cantante Carlos Sobrino divide su labor en televisión en el Canal 13 y en "Sábados de la bondad" por el Canal 9

(13) Dar en el blanco. Conduce C. D'Agostino.
(11) Hechizada, serie.
(2) Robin Hood, serie.
17.30 (9) "Simplemente María". Teleteatro con L. Roy

(13) Teatro del Aire: "La cruz de Marisa Cruces", con S. Montanari y R. Salerno.
(7) Festival del futuro.
(11) Un paso al más allá. c|J. Láinez, D. de Ortega y otros.
(2) Confictos humanos.
(9) Gánele a Caligula. Entretenimientos.
18.30 (13) Telet. "Mi amor tiene cara de mujer", c|I. Láinez, T. Biral y otros.
(11) Custer. Serie de acción.
(9) El mundo de la ciencia. Documental.
(2) Notidós.
19.— (13) Intran.
(2) Notidós.
19.30 (13) Telet.: "Me llamo Julián te quiero", c|J. C. Dual y elenco.
(7) Festival del futuro. Nuevos valores. Cond. N. Prince.
(11) Un paso al más allá. Serie de ciencia-ficción.
(2) Pony Express, serie.
(13) Teatro del aire: "La cruz de Marisa Cruces", c|S. Montanari, R. Salerno y elenco.
18.30 (13) Teleteatro: "El amor tiene cara de mujer", c|I. Láinez, T. Biral, D. de Ortega y otros.
(11) Custer. Serie de acción.
(9) Gánele a Caligula. Entretenimientos.
(2) Conflictos humanos. C. D. Ingro.
19.— (2) Notidós.
(7) Redacción 7.
(13) F.B.I. en acción, serie.
19.30 (2) Lluvia de estrellas.
(7) Telet. "Miss aventura", c|M. C. César y elenco.
(9) Nuevediario.
(11) Diario Alpargatas.
20.— (13) Telenoche. Periodístico cond. por M. Miljanovich y A. Percivale.
(7) Dimensión desconocida Serie.
(11) La Baranda. Humorístico.
20.30 (2) Surfside 6, serie.
(9) El botón. Programa humorístico con Julia Sandoval, J. Salcedo, E. Bianco y otros.
(7) Estadiovisión. Fútbol Independiente - Boca.
(13) "Mis hijos y yo", telecomedia

Canales de la Capital Federal y de La Plata

Estos programas pueden estar sujetos a cambios imprevistos de última hora, fuera del alcance de nuestra edición.

Viernes 2

7.— (13) Danos este día.
7.5 (13) Noticiero 13.
8.30 (13) Telescuela técnica.
9.— (13) Telescuela primaria.
9.30 (13) Buenos días mucho gusto. Femenino, cond. por G. Lázaro y Maisabé.
10.30 (9) Música folklórica
(13) Hola, pibes.
10.45 (9) El mundo de la ciencia. Documental.
11.— (13) Jardilín. Programa didáctico infantil conducido por Cristina.
(11) Telenseñanza media. Ciclo educativo.
(9) Telesecundaria. Programa educativo.
11.30 (13) Huckleberry Hound.
(11) Todos nosotros. Cond. L. Escalada.
12.— (11) Teleonce informa.
(9) La ley del revólver, serie.
(13) Los Tres Chiflados.
12.30 (9) Nuevediario.
(11) Galanterías. Programa animado por R. Galán.
13.— (9) Almorzando con Mirtha Legrand. Programa periodístico.
(13) Noticiero.
13.30 (13) El nuevo show de Lucy.
14.— (9) Matinée del 9: "El regreso", c|M. C. César.
(11) Telet.: "Rosa el Heredia, gitano", c|E. Killian, E. Bellomo, L. M. Castro y elenco.
(13) Buenas tardes mucho gusto. Dedicado a la mujer con la cond. de S. Rivas.
14.30 (11) Telet. "Mimí, el ángel del barrio", c|C. Alberó, J. M. Langlais y elenco.
15.— (13) La sociedad juzga.
(11) Telet. Mexicano "Anita de Montemar".
15.30 (11) Telet.: "Vuelta a la vida", c|E. Pony E. Prentiss y otros.
(9) Telet. "Abelardo Pardales", c|G. Bredeston.
(13) "Estrellita, esa pobre campesina", c|M. González.
16.— (9) Teleteatro: "Cuando vuelvas a mí", c|N. Cárpena, O. Ferriano y otros.
(13) Cita con las estrellas. Cond. Blackie.
(11) El tribunal.
16.30 (11) Los días de nuestra vida.
(9) Teleteatro: "Nuestra galleguita", c|L. Bove, N. Suárez y otros.
17.— (9) Tribunal de apelación. Programa con debates.

El cantante Carlos Sobrino divide su labor en televisión en el Canal 13 y en "Sábados de la bondad" por el Canal 9

(13) Dar en el blanco. Conduce C. D'Agostino.
(11) Hechizada, serie.
(2) Robin Hood, serie.
17.30 (9) "Simplemente María". Teleteatro con L. Roy

(13) Teatro del Aire: "La cruz de Marisa Cruces", con S. Montanari y R. Salerno.
(7) Festival del futuro.
(11) Un paso al más allá. c|J. Láinez, D. de Ortega y otros.
(2) Confictos humanos.
(9) Gánele a Caligula. Entretenimientos.
18.30 (13) Telet. "Mi amor tiene cara de mujer", c|I. Láinez, T. Biral y otros.
(11) Custer. Serie de acción.
(9) El mundo de la ciencia. Documental.
(2) Notidós.
19.— (13) Intran.
(2) Notidós.
19.30 (13) Telescuela técnica.
(11) Diario de Alpargatas.
(9) Nuevediario Extra
Documentales.
20.— (11) "Tierra de Elefantes", serie.
(7) Televisión desconocida.
(13) Telemoche.
(7) Televisión desconocida.
21.— (11) Un paso al más allá. Serie de ciencia-ficción.
(2) Pony Express, serie.
(13) Teatro del aire: "La cruz de Marisa Cruces", c|S. Montanari, R. Salerno y elenco.
18.30 (13) Teletreatro: "El amor tiene cara de mujer", c|I. Láinez, T. Biral, D. de Ortega y otros.
(11) Custer. Serie de acción.
(9) Gánele a Caligula. Entretenimientos.
(2) Conflictos humanos. C. D. Ingro.
19.— (2) Notidós.
(7) Redacción 7.
(13) F.B.I. en acción, serie.
19.30 (2) Lluvia de estrellas.
(7) Telet. "Miss aventura", c|M. C. César y elenco.
(9) Nuevediario.
(11) Diario Alpargatas.
20.— (13) Telenoche. Periodístico cond. por M. Miljanovich y A. Percivale.
(7) Dimensión desconocida Serie.
(11) La Baranda. Humorístico.
20.30 (2) Surfside 6, serie.
(9) El botón. Programa humorístico con Julia Sandoval, J. Salcedo, E. Bianco y otros.
(7) Estadiovisión. Fútbol Independiente - Boca.
(13) "Mis hijos y yo", telecomedia

Instrucciones para formar el cuadernillo:
1) separe esta hoja; 2) dóblela por la línea de puntos horizontal hacia abajo; 3) dóblela por la línea del centro de la página; 4) corte los dobleces inferiores.

HELADERAS
TURENA
¡mil veces buena!
SERIEDAD EN REFRIGERACION

Mar del Plata

Darío Vittori continúa desarrollando actividades labor en televisión. Su teleteatro por Canal 13 los domingos por la noche atrae a muchos telespectadores

(13) Dar en el blanco. Conduce C. D'Agostino.
(11) Hechizada, serie.
(2) Robin Hood, serie.
17.30 (9) "Simplemente María". Teleteatro con L. Roy
(11) Meteoro. 24. parte.
(13) Somos todos gente. Dedicado a la mujer, c|E. Gili, S. Vilar y otros.
18.— (9) Teleteatro: "Amigo de Dios", con M. Langlais, C. Alberó y otros.
(2) Pronto.
18.30 (11) Telenoche. "Mimí, el ángel del barrio", con J. M. Langlais, C. Alberó y otros.
(13) Telet.: "Yo compro esta mujer", c|E. Gili, S. Vilar y otros.
(7) Redacción 7.
(9) Cine Universal. "La mujer", c|E. Gili, S. Vilar y otros.
(2) Pronto.
(13) Rin-Tin-Tin, serie.
19.— (9) Telet. "Vuelta a la vida", con E. Pony E. Prentiss, etc.
(11) Telet. "Abelardo Pardales", c|G. Bredeston, E. Bellomo, L. M. Castro, M. González, C. Alberó y otros.
(13) Telet. "Estrellita, esa pobre campesina", c|M. González y elenco.
19.30 (11) Telet. "El amor tiene cara de mujer", c|I. Láinez, T. Biral, D. de Ortega y otros.
(9) Telet. "Me llamo Julián te quiero", c|J. C. Dual y elenco.
(7) Festival del futuro. Nuevos valores. Cond. N. Prince.
(11) Un paso al más allá. Serie de ciencia-ficción.
(2) Pony Express, serie.
(13) Teatro del aire: "La cruz de Marisa Cruces", c|S. Montanari, R. Salerno y elenco.
18.30 (13) Teletreatro: "El amor tiene cara de mujer", c|I. Láinez, T. Biral, D. de Ortega y otros.
(11) Custer. Serie de acción.
(9) Gánele a Caligula. Entretenimientos.
(2) Conflictos humanos. C. D. Ingro.
19.— (2) Notidós.
(7) Redacción 7.
(13) F.B.I. en acción, serie.
19.30 (2) Lluvia de estrellas.
(7) Telet. "Miss aventura", c|M. C. César y elenco.
(9) Nuevediario.
(11) Diario Alpargatas.
20.— (13) Telenoche. Periodístico cond. por M. Miljanovich y A. Percivale.
(7) Dimensión desconocida Serie.
(11) La Baranda. Humorístico.
20.30 (2) Surfside 6, serie.
(9) El botón. Programa humorístico con Julia Sandoval, J. Salcedo, E. Bianco y otros.
(7) Estadiovisión. Fútbol Independiente - Boca.
(13) "Mis hijos y yo", telecomedia

Viernes 2

7.— (13) Denos este día.
7.5 (13) Noticiero.
8.30 (13) Telescuela técnica.
9.— (13) Telescuela primaria.
9.30 (13) Buenos días, mucho gusto. Femenino, cond. por G. Lázaro y Maisabé.
10.30 (9) Música folklórica.
(13) Hola, pibes.
10.45 (9) El mundo de la ciencia. Documental.
11.— (13) Jardilín (programa infantil).
(11) Telenseñanza. Cultural.
11.30 (13) Huckleberry Hound.
(11) Todos nosotros.
12.— (11) Teleonce informa.
(9) La ley del revólver.
12.30 (13) Los Tres Chiflados.
(11) Mister Robin Hood, serie.
13.— (9) Nuevediario.
(11) Galanterías, con R. Galán.
13.30 (13) Noticiero 13
(9) Nuevo show de Lucy.
14.— (9) Almorzando con Mirtha Legrand y elenco.
(2) Rin Tin Tin, serie.
(13) Telet. "Yo compro esta mujer", c|G. Gili y S. Vilar.
(11) Mi oso y yo, serie.
18.— (9) Telet.: "Me llamo Julián te quiero", c|J. C. Dual y elenco.
(7) Festival del futuro. Nuevos valores. Cond. N. Prince.
(11) Un paso al más allá. Serie de ciencia-ficción.
(2) Pony Express, serie.
(13) Teatro del aire: "La cruz de Marisa Cruces", c|S. Montanari, R. Salerno y elenco.
18.30 (13) Teletreatro: "El amor tiene cara de mujer", c|I. Láinez, T. Biral, D. de Ortega y otros.
(11) Custer. Serie de acción.
(9) Gánele a Caligula. Entretenimientos.
(2) Conflictos humanos. C. D. Ingro.
19.— (2) Notidós.
(7) Redacción 7.
(13) F.B.I. en acción, serie.
19.30 (2) Lluvia de estrellas.
(7) Telet. "Miss aventura", c|M. C. César y elenco.
(9) Nuevediario.
(11) Diario Alpargatas.
20.— (13) Telenoche. Periodístico cond. por M. Miljanovich y A. Percivale.
(7) Dimensión desconocida Serie.
(11) La Baranda. Humorístico.
20.30 (2) Surfside 6, serie.
(9) El botón. Programa humorístico con Julia Sandoval, J. Salcedo, E. Bianco y otros.
(7) Estadiovisión. Fútbol Independiente - Boca.
(13) "Mis hijos y yo", telecomedia

Programas de televisión

15.30 (11) Lancer, serie.
(3) Condiciones inumanas. Cl
D. Ingro.
(13) Televiteatro: "El amor tiene cara de mujer", c|I. Láinez, T. Biral y Otros.
19.— (13) Intran.
(2) Noticias.
19.30 (3) Hablemos de estrellas.
(11) Diario de Alpargatas.
(9) Nuevediario Extra
Documentales.
20.— (11) "Tierra de Elefantes", serie.
(7) Televisión desconocida.
(13) Telemoche.
(7) Televisión desconocida.
21.— (11) Un paso al más allá. Serie de ciencia-ficción.
(2) Pony Express, serie.
(13) Teatro del aire: "La cruz de Marisa Cruces", c|S. Montanari, R. Salerno y elenco.
18.30 (13) Teletreatro: "El amor tiene cara de mujer", c|I. Láinez, T. Biral, D. de Ortega y otros.
(11) Custer. Serie de acción.
(9) Gánele a Caligula. Entretenimientos.
(2) Conflictos humanos. C. D. Ingro.
19.— (2) Notidós.
(7) Redacción 7.
(13) F.B.I. en acción, serie.
19.30 (2) Lluvia de estrellas.
(7) Telet. "Miss aventura", c|M. C. César y elenco.
(9) Nuevediario.
(11) Diario Alpargatas.
20.— (13) Telenoche. Periodístico cond. por M. Miljanovich y A. Percivale.
(7) Dimensión desconocida Serie.
(11) La Baranda. Humorístico.
20.30 (2) Surfside 6, serie.
(9) El botón. Programa humorístico con Julia Sandoval, J. Salcedo, E. Bianco y otros.
(7) Estadiovisión. Fútbol Independiente - Boca.
(13) "Mis hijos y yo", telecomedia

Viernes 2

7.— (13) Denos este día.
7.5 (13) Noticiero.
8.30 (13) Telescuela técnica.
9.— (13) Telescuela primaria.
9.30 (13) Buenos días, mucho gusto. Femenino, cond. por G. Lázaro y Maisabé.
10.30 (9) Música folklórica.
(13) Hola, pibes.
10.45 (9) El mundo de la ciencia. Documental.
11.— (13) Jardilín (programa infantil).
(11) Telenseñanza. Cultural.
11.30 (13) Huckleberry Hound.
(11) Todos nosotros.
12.— (11) Teleonce informa.
(9) La ley del revólver.
12.30 (13) Los Tres Chiflados.
(11) Mister Robin Hood, serie.
13.— (9) Nuevediario.
(11) Galanterías, con R. Galán.
13.30 (13) Noticiero 13
(9) Nuevo show de Lucy.
14.— (9) Almorzando con Mirtha Legrand y elenco.
(2) Rin Tin Tin, serie.
(13) Telet. "Yo compro esta mujer", c|G. Gili y S. Vilar.
(11) Mi oso y yo, serie.
18.— (9) Telet.: "Me llamo Julián te quiero", c|J. C. Dual y elenco.
(7) Festival del futuro. Nuevos valores. Cond. N. Prince.
(11) Un paso al más allá. Serie de ciencia-ficción.
(2) Pony Express, serie.
(13) Teatro del aire: "La cruz de Marisa Cruces", c|S. Montanari, R. Salerno y elenco.
18.30 (13) Teletreatro: "El amor tiene cara de mujer", c|I. Láinez, T. Biral, D. de Ortega y otros.
(11) Custer. Serie de acción.
(9) Gánele a Caligula. Entretenimientos.
(2) Conflictos humanos. C. D. Ingro.
19.— (2) Notidós.
(7) Redacción 7.
(13) F.B.I. en acción, serie.
19.30 (2) Lluvia de estrellas.
(7) Telet. "Miss aventura", c|M. C. César y elenco.
(9) Nuevediario.
(11) Diario Alpargatas.
20.— (13) Telenoche. Periodístico cond. por M. Miljanovich y A. Percivale.
(7) Dimensión desconocida Serie.
(11) La Baranda. Humorístico.
20.30 (2) Surfside 6, serie.
(9) El botón. Programa humorístico con Julia Sandoval, J. Salcedo, E. Bianco y otros.
(7) Estadiovisión. Fútbol Independiente - Boca.
(13) "Mis hijos y yo", telecomedia

Programas de televisión

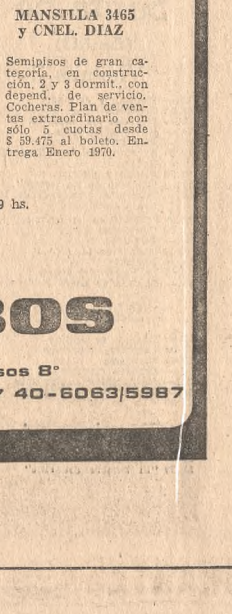

La folklorista Ramona Galarza prosigue su labor en el ciclo "Super show" que transmite Canal 7 los jueves a las 21.30.

16.— (13) Telesnow del hogar.
16.30 (13) La soledad fuzga.
(3) Televiteatro: "Retrellita, ese pobre campesina".
17.— (3) Robin Hood.
(13) Televiteatro.
(10) Teleteatro: "Retrellita, ese pobre campesina".
17.30 (3) Televiteatro: "Tarzán".
(10) Teleteatro.
18.30 (10) Televiteatro: "Nuestra gente".
(8) Televiteatro: "Cuando vuelvas a Marisa Cruces".
(10) Teleteatro: "Retrellita, ese pobre campesina".
19.— (8) "Rafael Heredia, gitano".
(10) Televiteatro: "Nuestra gente".
19.30 (8) Valle de pasiones.
20.— (8) Televiteatro.
(10) Diario con mimica.
20.30 (10) Televiteatro.
(8) La diversión.
21.— (8) El mundo del espectáculo
22.— (8) "Quedo Mr. Cable".
(10) El mundo del espectáculo
22.30 (8) Televiteatro.
(10) Noticiero.
23.— (8) Reporter Esso.
(10) Noticiero.
23.15 (8) Parlamento 13.
(10) Televiteatro.
23.30 (8) Panorama Italiano.
(10) Televiteatro.
0.— (8) Cine de Medianoche.
(10) Noticiero.
0.30 (8) Palabras de vida.

Martes 6

11.15 (8) Señal de ajuste.
11.30 (8) Panorama rural.
(10) Noticiero.
11.45 (8) Actualidad rural.
12.— (10) El show de los Tres Chi.
12.30 (8) Parlaio 38.
(10) Noticiero.
13.— (8) Galanterías, conduce R.
(10) Noticiero.
13.30 (10) Televiteatro: "Cuando vuelvas a mí".
14.— (10) Televiteatro con M. Le.
(8) Futbol.
(10) Noticiero.
14.30 (8) Televiteatro: "Simplemente María", con Lima Hoy.
15.— (10) Televiteatro: "Yo compro a esta mujer".
(8) El Tribunal.
15.30 (8) Los días de nuestra vida.
(10) Televiteatro: "Nuestra gente".
16.— (8) Televiteatro: "Cuando vuelvas a mí".
(10) Noticiero.
16.30 (8) Televiteatro: "Simplemente María", con Lima Hoy.
(10) Televiteatro: "Retrellita, esa pobre campesina".
17.— (8) "Dar en el blanco".
(10) Televiteatro: "Retrellita, esa pobre campesina".
17.30 (8) Supermarn
(10) Centinelas del bosque.
18.— (8) Televiteatro del bosque.
(10) Televiteatro: "La cruz de Marisa Cruces".
18.30 (8) Señal de ajuste.
(10) Televiteatro: "Nuestra gente".
19.— (8) "Rafael Heredia, gitano".
(10) Televiteatro: "La cruz de Marisa Cruces".
19.30 (8) Noticiero.
(10) Televiteatro: "Nuestra gente".
20.— (8) Telenoche.
(10) Televiteatro: "La cruz de Marisa Cruces".
20.30 (8) Mis hijos y yo.
(10) Televiteatro: "La cruz de Marisa Cruces".
21.— (8) Matrimonios y no más.
(10) Televiteatro: "Nuestra gente".
22.— (8) Reporter Esso.
(10) Tribunal para mayores.
22.30 (8) Comentarios deportivos.
(10) Televiteatro: "La cruz de Marisa Cruces".
23.— (8) Noticiero.
(10) Televiteatro: "La cruz de Marisa Cruces".
23.30 (8) Noticiero.
(10) Televiteatro: "La cruz de Marisa Cruces".
0.— (8) Noticiero.
(10) Televiteatro: "La cruz de Marisa Cruces".
0.30 (8) Palabras de vida.

Miercoles 7

7.— (8) Señal de ajuste.
(10) Televiteatro: "Nuestra gente".
7.30 (8) Telescuela primaria.
(10) Televiteatro: "Nuestra gente".
8.30 (8) Telescuela técnica.
(10) Televiteatro: "Nuestra gente".
9.— (8) Telescuela primaria.
(10) Televiteatro: "Nuestra gente".
9.30 (8) Buenos días, mucho gusto. Femenino, cond. por G. Lázaro y Maisabé.
(10) Televiteatro: "Nuestra gente".
10.30 (8) Música folklórica.
(10) Televiteatro: "Nuestra gente".
10.45 (8) El mundo de la ciencia. Documental.
(10) Televiteatro: "Nuestra gente".
11.— (8) Jardilín. Programa didáctico infantil conducido por Cristina.
(10) Televiteatro: "Nuestra gente".
11.30 (8) Telenseñanza media. Ciclo educativo.
(10) Televiteatro: "Nuestra gente".
12.— (8) Telesecundaria. Programa educativo.
(10) Televiteatro: "Nuestra gente".
12.30 (8) Huckleberry Hound.
(10) Televiteatro: "Nuestra gente".
13.— (8) Todos nosotros. Cond. L. Escalada.
(10) Televiteatro: "Nuestra gente".
13.30 (8) Teleonce informa.
(10) Televiteatro: "Nuestra gente".
14.— (8) La ley del revólver, serie.
(10) Televiteatro: "Nuestra gente".
14.30 (8) Los Tres Chiflados.
(10) Televiteatro: "Nuestra gente".
15.— (8) Mister Robin Hood, serie.
(10) Televiteatro: "Nuestra gente".
15.30 (8) Nuevediario.
(10) Televiteatro: "Nuestra gente".
16.— (8) Galanterías, con R. Galán.
(10) Televiteatro: "Nuestra gente".
16.30 (8) Nuevo show de Lucy.
(10) Televiteatro: "Nuestra gente".
17.— (8) Almorzando con Mirtha Legrand y elenco.
(10) Televiteatro: "Nuestra gente".
17.30 (8) Rin Tin Tin, serie.
(10) Televiteatro: "Nuestra gente".
18.— (8) Telet.: "Me llamo Julián te quiero", c|J. C. Dual y elenco.
(10) Televiteatro: "Nuestra gente".
18.30 (8) Festival del futuro. Nuevos valores. Cond. N. Prince.
(10) Televiteatro: "Nuestra gente".
19.— (8) Un paso al más allá. Serie de ciencia-ficción.
(10) Televiteatro: "Nuestra gente".
19.30 (8) Pony Express, serie.
(10) Televiteatro: "Nuestra gente".
20.— (8) Teatro del Aire: "La cruz de Marisa Cruces", con S. Montanari y R. Salerno.
(10) Televiteatro: "Nuestra gente".
20.30 (8) Festival del futuro.
(10) Televiteatro: "Nuestra gente".
21.— (8) Un paso al más allá. c|J. Láinez, D. de Ortega y otros.
(10) Televiteatro: "Nuestra gente".
21.30 (8) Confictos humanos.
(10) Televiteatro: "Nuestra gente".
22.— (8) Gánele a Caligula. Entretenimientos.
(10) Televiteatro: "Nuestra gente".
22.30 (8) Dar en el blanco. Conduce C. D'Agostino.
(10) Televiteatro: "Nuestra gente".
23.— (8) Hechizada, serie.
(10) Televiteatro: "Nuestra gente".
23.30 (8) Robin Hood.
(10) Televiteatro: "Nuestra gente".
0.— (8) Televiteatro.
(10) Televiteatro: "Nuestra gente".
0.30 (8) Palabras de vida.

Jueves 3

7.— (8) Señal de ajuste.
(10) Televiteatro: "Nuestra gente".
7.30 (8) Telescuela primaria.
(10) Televiteatro: "Nuestra gente".
8.30 (8) Telescuela técnica.
(10) Televiteatro: "Nuestra gente".
9.— (8) Telescuela primaria.
(10) Televiteatro: "Nuestra gente".
9.30 (8) Buenos días, mucho gusto. Femenino, cond. por G. Lázaro y Maisabé.
(10) Televiteatro: "Nuestra gente".
10.30 (8) Música folklórica.
(10) Televiteatro: "Nuestra gente".
10.45 (8) El mundo de la ciencia. Documental.
(10) Televiteatro: "Nuestra gente".
11.— (8) Jardilín. Programa didáctico infantil conducido por Cristina.
(10) Televiteatro: "Nuestra gente".
11.30 (8) Telenseñanza media. Ciclo educativo.
(10) Televiteatro: "Nuestra gente".
12.— (8) Telesecundaria. Programa educativo.
(10) Televiteatro: "Nuestra gente".
12.30 (8) Huckleberry Hound.
(10) Televiteatro: "Nuestra gente".
13.— (8) Todos nosotros. Cond. L. Escalada.
(10) Televiteatro: "Nuestra gente".
13.30 (8) Teleonce informa.
(10) Televiteatro: "Nuestra gente".
14.— (8) La ley del revólver, serie.
(10) Televiteatro: "Nuestra gente".
14.30 (8) Los Tres Chiflados.
(10) Televiteatro: "Nuestra gente".
15.— (8) Mister Robin Hood, serie.
(10) Televiteatro: "Nuestra gente".
15.30 (8) Nuevediario.
(10) Televiteatro: "Nuestra gente".
16.— (8) Galanterías, con R. Galán.
(10) Televiteatro: "Nuestra gente".
16.30 (8) Nuevo show de Lucy.
(10) Televiteatro: "Nuestra gente".
17.— (8) Almorzando con Mirtha Legrand y elenco.
(10) Televiteatro: "Nuestra gente".
17.30 (8) Rin Tin Tin, serie.
(10) Televiteatro: "Nuestra gente".
18.— (8) Telet.: "Me llamo Julián te quiero", c|J. C. Dual y elenco.
(10)

Horangel y Libertad Leblanc en un pasaje del programa "Los doce del signo" que pone en pantallas Canal 9 los martes a las 20.30

Programas de televisión

21.— (13) "Corazón artificial". Especial médico con los doctores D. Liotta, D. Cooley y R. Leachmann.
(11) Premier 70. Hoy: Actuación de Antonio y su ballet; y documental "Amazonas".
(2) Cine: "El tubo de la muerte" c|P. V. Eyck.
22.— (9) Viernes de Pacheco. Telecomedia unitaria.
22.30 (2) Cine: "Siete para un secreto" c|S. Roth.
(7) En órbita... hasta el infinito. Preguntas y respuestas. Cond. C. D'Agostino.

UNICAS
EN TUBO DE ACERO
DORADO 24 Kts.
MESAS METALICAS RODANTES
Orocar

SI NO LLEVAN EL SELLO
Orocar
NO SON LEGITIMAS
FABRICA Y DISTRIBUYE
P. VENTURA y Cía. SAIC.
CLAY 3060 - tel. 772-8250
Repr. Cap. Fed. y Gran Bs. As.
PERALTA y Cía. - tel. 63-6057
VAVAL

23.— (13) Manix. Serie.
(11) El Repórter Esso.
(7) Sobremesa deportiva.
23.15 (11) Estudio abierto. Periodístico-musical, con R. Matas.
23.30 (7) Redacción 7.
(9) Cine: "Casablanca" c| H. Bogart.
(13) Noticiero 13.
24.— (13) La Botica del Angel.
(2) Caballo de hierro. Serie.

Sábado 3

8.40 (13) Danos este día.
8.45 (13) Telescuela Técnica.
9.45 (13) Enciclopedia en TV.
10.— (13) La hora de los pibes.
10.30 (9) Música folklórica.
10.45 (9) El mundo de la ciencia.
11.— (9) El Club de Popeye. Dibujos animados.
(11) Peña estudiantil. Programa cultural.
12.— (13) Guardianes del espacio.
(9) Arresto y juicio, serie.
(11) El millonario, aventuras.
12.30 (11) Teleonce informa.
13.— (13) Noticiero.
(7) Vamos a reír. Joyas del cine mudo y sonoro
(9) Las travesuras de Pelele. Cómico.
(11) El paquete del Dúo. Programa cómico de entretenimientos.
13.30 (9) Sábados de la bondad.
(13) Randall, el justiciero. Serie.
(7) Siete y medio. Programa de siete horas y media con la cond. de H. R. García y la presentación de números musicales a cargo de Pinky.
14.— (13) Sábados circulares. Cond. N. Mancera.
(11) Cine de acción: 1º) "Los viajeros del espacio", c|P. Carey; 2º) "La isla sangrienta", c|C. Mohner.
17.— (2) Robin Hood. Serie.
17.30 (2) Cine de aventuras: "Entre dos hombres", c|R. Cameron.
(11) Nueva generación. Serie de acción.
18.30 (11) Valle de pasiones. Aventuras.
19.— (2) Sugarfoot. Serie.
19.30. (11) Diario Alpargatas.
20.— (11) Galanterías, c|R. Galán, y "Si lo sabe cante".
(2) Aventuras del Mississippi. Serie.
21 — (2) Cine: "Esta tierra cruel", c|S. Mangano.
(11) Hollywood en castellano: "La ley del hampa", c|C. Robertson.
(13) La Nena. Telecomedia con O. Miranda, M. Ross, J. Rigoli, etc.
21.30 (7) Siete notas para el tango, con H. Salgán, R. Guzmán, R. Durante y otros.
(13) La revista de Dringue. Cómico - musical, c|D. Farias, P. Sol, V. Rubino, A. Marcó y otros.
22 — (9) "Cinco pisos en las nubes". Telecomedia humorística.
(7) Teatro Universal. Hoy: "Ruleta", de L. Fedor.
22.30 (13) Misión imposible. Serie.
(2) Cine: "Sesenta segundos de vida", c|A. Ladd.
23.— (11) El Repórter Esso.
23.15 (11) El show de los sábados. Grabado en el exterior.
23.30 (7) Redacción 7.
(13) Noticiero.
(9) Misa de los artistas.
24.— (2) Serie de la semana.
(13) Cine: "El callejón sangriento", c|J. Wayne.
0.15 (11) Siglo XX. Documentales.

Domingo 4

9.— (13) Telescuela Técnica.
9.35 (13) Mundo insólito.
10.— (11) El día del Señor. Oficio de la Santa Misa.
(13) El Evangelio y la actualidad.
10.15 (9) Música folklórica.
10.30 (13) Panorama italiano.
(9) Buenos días. Periodístico.
10.45 (11) La voz de las universidades.
(9) El mundo de la ciencia. Documental.
(13) Telespaña: Dirige B. Díaz Sal.
11.— (11) Concierto del domingo.
(13) El Club de Hijitus.
(7) La Santa Misa.
(9) El club de Popeye.
11.30 (9) Domingos de mi ciudad. Programa periodístico, musical y cómico.
11.45 (11) Hombres trabajando, programa periodístico.
12.— (11) Super Agente 86, serie.
(7) Tiempo de vivir. Espacio musical dedicado a la juventud.
12.30 (11) Domingo 69. Programa cómico, musical y deportivo.
(7) Noticiero deportivo.
12.45 (7) Fútbol de reserva.
13.— (13) La pequeña matinée.
14.— (13) La Feria de la Alegría.
15.— (7) Encuentro con el éxito. Secuencias de los mejores programas de la semana.
15.30 (11) Cine: "Prisionero de la máscara de hierro", c|M. Lemoine.
16.— (7) Cine: "Las aventuras de Robin Hood", c|E. Flynn.

María Vaner actúa en su nueva tarea artística por Canal 9 en el ciclo benéfico "Sábados de la bondad"

17.— (2) Robin Hood, serie.
(11) Daniel Boone, serie.
17.30 (7) Manuel de Sabatini presenta: "La decente".
(2) Cine: "Oro mortal" c| R. Burr.
18.— (11) Luchar o morir. Documental.
18.30 (11) Bonanza, serie de aventuras.
19.— (7) Redacción 7.
(13) Disneylandia.
(2) Pops News. Musical.
19.30 (7) Mundo joven. Programa musical.
(11) Diario Alpargatas.
20.— (11) Reino salvaje.
(9) Nuevediario extra.
(13) Will Sonnet. Serie.
20.30 (2) Bronco, serie.

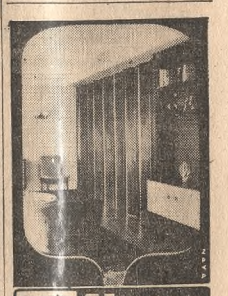

PLEGADIZA DE MADERA
También en Carpenter, aluminio y laminado plástico, SOLOS o COMBINADOS, ideales para laboratorios, cocinas y exteriores
UNICA QUE SE PLIEGA A 10 cm. POR CADA METRO DE EXTENSION
Fábrica, Exposición y Ventas
GURRUCHAGA 366
Exposiciones y Ventas, en el Centro
SUIPACHA 474 - loc. 27/28/31
En BELGRANO: CABILDO 2135 - loc. 20
En FLORES: RIVADAVIA 6861 - loc. 27
En LANUS: SAN CAYETANO
En LA PLATA: Dnut. calle 7 Nº 461
Informes Técn. 55-8162 y 40-7684
También MAMPARAS DE BAÑERAS

Actividades musicales

Viernes 2

A las 21, en el teatro Colón. Espectáculo lírico. Primera función de gran abono. **"Turandot"**, de Puccini. Con **Hanna Janku** (protagonista), **Ludovico Spiess** (Calaf), **Joan Carlyle** (Liú), **Italo Pasini** (Emperador Altoum), **Ricardo Catena** (Ping), **Nino Falzetti** (Pang), **Virgilio Tavini** (Pong), **José Crea** (un mandarín) y otros. Director: **Oliviero De Fabritiis.** "Régisseur": **Ernst Poettgen.** Escenografía y vestuario de **Paul Walter. Coro Estable**, preparado por **Romano Gandolfi; Coro de Niños,** a cargo de **Vaido Sciammarella;** elementos **del Cuerpo de Baile** y **Orquesta Estable del Teatro Colón.**

A las 19, en la sala Casacuberta del Teatro Municipal General San Martín. Ultima de la serie de tres sesiones organizadas por la Asociación Argentina de Jóvenes Compositores. Actuación del **Cuarteto Contemporáneo,** dirigido por **Enrique Bellocq,** con obras de Elliot Carter, Eduardo Tejeda, Werner Wagner y Hendryk Gorecki. Habrá un debate posterior conducido por **Roque de Pedro** y la participación de diversos invitados.

Sábado 3

A las 17, en el teatro Colón. Recital de piano por **Byron Janis** (primero del ciclo de seis a cargo de solistas y conjuntos, organizado por Conciertos Iribe-rri). Obras de Haydn, Chopin, Debussy y Prokofiev.

A las 21. Espectáculo coreográfico (fuera de abono). **Cuerpo de Baile Estable del Teatro Colón** preparado por **María Ruanova** y **Orquesta Filarmónica de Buenos Aires** dirigida por **Manfredi Argento.** "El lago de los cisnes" de Tchaikovsky-Carter.

A las 18.30, en la Universidad del Museo Social Argentino (Departamento de Arte). Sesión a cargo del **Coro Arax,** de la Asociación Amigos de la Música Armenia, con la dirección de **Jean Almouhian.** En piano: **Armando Krieger.**

A las 20.30, en el Hogar Croata. Sesión de órgano electrónico (no se especifica el nombre del o los intérpretes). Con el auspicio de la Sociedad Cultural, Social y Mutual Croata KAJ.

Domingo 4

A las 10.30, en el Jardín Botánico. Audición por la **Banda Sinfónica Municipal** dirigida por **Mariano Drago.** Obras de Beethoven, Gianneo y Kodaly.

A las 10.30, en la plaza Pueyrredón, de Flores. Actuación de la **Banda Sinfónica de la Armada Argentina** dirigida por **José Rey.** Ciclo organizado por el Rotary Club de Flores.

A las 17, en el teatro Colón. Espectáculo lírico. **"Turandot"**, de Puccini (primera función del abono vespertino). Con los mismos intérpretes de su primera representación. Director: **Oliviero de Fabritiis. Coros y Orquesta Estable del Teatro Colón.**

A las 18.30, en el Club Náutico Buchardo. Concierto por la **Orquesta Sinfónica del Instituto de Música de Avellaneda.** Director: **José Rodríguez Fauré.** Solista: **Beatriz Stalman** (piano). Obras de Mozart, Beethoven, Williams y Schubert.

A las 22, en el teatro Colón. Concierto sinfónico-coral organizado por la Asociación Amigos de la Música, con la colaboración del teatro Colón y de la Subsecretaría de Cultura. "La Pasión según San Lucas", de Krzystof Penderecki (primera audición). Director: **Henryk Czyz. Orquesta Sinfónica Nacional. Coros Lagún Onak, de Niños Cantores del Instituto Pío XII,** a cargo de **Miguel López Balenciaga,** y de **Niños Cantores de Santa María de los Angeles,** preparado por el R. P. **Francisco Criesa.** Solistas: **Nina Carini** (soprano), **Angel Mattiello** (barítono), **Víctor de Narké** (bajo) y **Gui Gallardo** (recitante).

Lunes 5

A las 19, en la Alianza Francesa. Presentación de la pianista **Marie-Antoinette Pictet.** Obras de Mozart, Schumann y Debussy.

A las 21.30, en el teatro Colón. "La Pasión según San Lucas, de Penderecki. Con los mismos intérpretes de la víspera, excepto en la parte de soprano que será asumida por **Mabel Veleris.** Director: **Henryk Czyz.**

Martes 6

A las 21, en el Museo Nacional de Arte Decorativo. Presentación de la **Orquesta de Cámaras de Zurich** dirigida por **Edmond de Stoutz.** Ciclo del **Mozarteum Argentino.**

Miércoles 7

A las 21, en el teatro Colón. Espectáculo lírico. **"Turandot"** de Puccini (función fuera de abono). Con los mismos intérpretes de sus representaciones anteriores. Director: **Oliviero de Fabritiis.**

Programas de televisión

18.— (10) Pequeño vagabundo.
(12) Teleteatro. "La cruz de Marisa Cruces".
18.30 (10) Para Ud., señora.
(12) El Zorro.
19.— (10) Telet. "Nuestra gallegüita".
(12 David Copperfield.
19.30 (10) El hombre del rifle.
(12) Telet. "El amor tiene cara de mujer".
20.— (12) Mis hijos y yo.
(10) Peter Gunn.
20.30 (10) El Special.
(12) Jim West.
21.30 (12) Casino.
22.— (10) Crónica 10.
22.30 (10) La caldera del diablo.
(12) Noticiero.
23.— (12) La Botica del Angel.
0.15 (12) Mundo insólito.

Santa Fe
(Canal 13)

Viernes 2

12.— Shazzan y el mago.
12.30 Notitrece.
13.— Cita con las estrellas.
14.— La sociedad juzga.
15.— Teleteatro.
15.30 El show de Los Tres Chiflados.
16.30 Faldas y pistolas.
17.— "El club de los tatines".
18.— Teleteatro. "La cruz de Marisa Cruces".
18.30 Perdidos en el espacio.
19.30 Teleteatro.
20.— Telenoche.
20.30 Fútbol de la AFA.
22.30 Notitrece.
22.45 La botica del ángel.
24.— El show de Lloyd Bridges.

Sábado 3

12.— El Club de Hijitus.
13.30 Panorama, científico.
13.45 Panorama italiano.
14.— Sábados circulares.
21.— Matrimonios y algo más.
22.30 La Revista de Dringue.
23.30 Esto es teatro.

Domingo 4

11.— Centinelas del bosque.
11.30 "El hombre del rifle"
12.— Esto es ritmo.
12.30 Entre Ríos, tiempo adentro.
13.— Cine en el 13.
17.30 Disneylandia.
18.30 David Copperfield.
19.— El Santo. Serie.
20.— Noticiero 13.
20.30 La Nena.
21.— Puertos de intriga.

Donna Carroll, Beatriz Ferrari y Mariquita Gallegos, durante una de las emisiones de "El Special", que televisa Canal 9 los lunes en horas de la noche

22.— La Tuerca.
23.— Noticiero 13. Ed. deportiva.
24.— Línea de batalla.

Lunes 5

12.— Los Beverly ricos
12.30 Notitrece.

13.— Cita con las estrellas.
14.— La sociedad juzga.
14.30 Teleteatro.
15.— Teleteatro: "Estrellita, esa pobre campesina".
15.30 El show de Los Tres Chiflados.
16.30 Balabasadas.
17.— "El club de los tatines".
18.— Teleteatro. "La cruz de Marisa Cruces".
18.30 Los detectives
19.30 Teleteatro.
20.— Telenoche.
20.30 Hombres y máquinas.
21.— Estadio 13.
22.— La caldera del diablo.
22.30 Notitrece.
22.45 El mundo del espectáculo.

Martes 6

12.— Mundo insólito.
12.30 Notitrece.
13.— Cita con las estrellas.
13.— Teleteatro: "Estrellita..."
14.— La sociedad juzga.
15.30 El show de Los Tres Chiflados.
16.30 Capitán Escarlata.
17.— "El club de los tatines".
18.— Teleteatro: "La cruz de Marisa Cruces".
18.30 Tarzán.
19.30 Teleteatro.
20.— Telenoche.
20.30 ¿Quién es quien?
21.— Dilema.
22.— La familia Falcón.
22.30 Notitrece.
22.45 Manise.
23.45 Cine de acción.

Miércoles 7

12.— Dick van Dyke.
12.30 Notitrece.
13.— Cita con las estrellas.
14.— La sociedad juzga.
15.— Teleteatro: "Estrellita..."
15.30 El show de Los Tres Chiflados.
16.30 Bonete.
17.— "El club de los tatines".
18.— Teleteatro. "La cruz de Marisa Cruces".
18.30 Hombre de mundo.
19.30 Teleteatro.
20.— Telenoche.
20.30 Dígalo con mímica.
21.— Casino.
22.— Odol pregunta.
22.30 Entre las sogas.
23.30 Notitrece.
23.45 Parlamento 13.

Programas de televisión

7.15 Noticiero 13.
8.30 (13) Telescuela técnica.
9.— (13) Telescuela primaria.
9.30 (13) Buenos días, mundo.

Martes 6

10.— (13) Mundo insólito.
10.15 (9) Música folklórica.
10.30 (13) Panorama italiano.
(9) Buenos días. Periodístico.
10.45 (11) La voz de las universidades.
(9) El mundo de la ciencia. Documental.
(13) Telespaña: Dirige B. Díaz Sal.
11.— (11) Concierto del domingo.
(13) El Club de Hijitus.
(7) La Santa Misa.
(9) El club de Popeye.
11.30 (9) Domingos de mi ciudad. Programa periodístico, musical y cómico.
11.45 (11) Hombres trabajando, programa periodístico.
12.— (11) Super Agente 86, serie.
(7) Tiempo de vivir. Espacio musical dedicado a la juventud.
12.30 (11) Domingo 69. Programa cómico, musical y deportivo.
(7) Noticiero deportivo.
12.45 (7) Fútbol de reserva.
13.— (13) La pequeña matinée.
14.— (13) La Feria de la Alegría.
15.— (7) Encuentro con el éxito. Secuencias de los mejores programas de la semana.
15.30 (11) Cine: "Prisionero de la máscara de hierro", c|M. Lemoine.
16.— (7) Cine: "Las aventuras de Robin Hood", c|E. Flynn.
(11) Nueva generación. Serie de acción.
18.30 (11) Valle de pasiones. Aventuras.
19.— (2) Sugarfoot. Serie.
19.30. (11) Diario Alpargatas.
20.— (11) Galanterías, c|R. Galán, y "Si lo sabe cante".
(2) Aventuras del Mississippi. Serie.
21 — (2) Cine: "Esta tierra cruel", c|S. Mangano.
(11) Hollywood en castellano: "La ley del hampa", c|C. Robertson.
(13) La Nena. Telecomedia con O. Miranda, M. Ross, J. Rigoli, etc.
21.30 (7) Siete notas para el tango, con H. Salgán, R. Guzmán, R. Durante y otros.
(13) La revista de Dringue. Cómico - musical, c|D. Farias, P. Sol, V. Rubino, A. Marcó y otros.
22 — (9) "Cinco pisos en las nubes". Telecomedia humorística.
(7) Teatro Universal. Hoy: "Ruleta", de L. Fedor.
22.30 (13) Misión imposible. Serie.
(2) Cine: "Sesenta segundos de vida", c|A. Ladd.
23.— (11) El Repórter Esso.
23.15 (11) El show de los sábados. Grabado en el exterior.
23.30 (7) Redacción 7.
(13) Noticiero.
(9) Misa de los artistas.
24.— (2) Serie de la semana.
(13) Cine: "El callejón sangriento", c|J. Wayne.
0.15 (11) Siglo XX. Documentales.

Domingo 4

9.— (13) Telescuela Técnica.
9.35 (13) Mundo insólito.
10.— (11) El día del Señor. Oficio de la Santa Misa.
(13) El Evangelio y la actualidad.
10.15 (9) Música folklórica.
10.30 (13) Panorama italiano.
(9) Buenos días. Periodístico.
10.45 (11) La voz de las universidades.
(9) El mundo de la ciencia. Documental.
(13) Telespaña: Dirige B. Díaz Sal.
11.— (11) Concierto del domingo.
(13) El Club de Hijitus.
(7) La Santa Misa.
(9) El club de Popeye.
11.30 (9) Domingos de mi ciudad. Programa periodístico, musical y cómico.
11.45 (11) Hombres trabajando, programa periodístico.
12.— (11) Super Agente 86, serie.
(7) Tiempo de vivir. Espacio musical dedicado a la juventud.
12.30 (11) Domingo 69. Programa cómico, musical y deportivo.
(7) Noticiero deportivo.
12.45 (7) Fútbol de reserva.
13.— (13) La pequeña matinée.
14.— (13) La Feria de la Alegría.
15.— (7) Encuentro con el éxito. Secuencias de los mejores programas de la semana.
15.30 (11) Cine: "Prisionero de la máscara de hierro", c|M. Lemoine.
16.— (7) Cine: "Las aventuras de Robin Hood", c|E. Flynn.
(11) Nueva generación. Serie de acción.
18.30 (11) Valle de pasiones. Aventuras.
19.— (2) Sugarfoot. Serie.
19.30. (11) Diario Alpargatas.
20.— (11) Galanterías, c|R. Galán, y "Si lo sabe cante".
(2) Aventuras del Mississippi. Serie.
21 — (2) Cine: "Esta tierra cruel", c|S. Mangano.
(11) Hollywood en castellano: "La ley del hampa", c|C. Robertson.
(13) La Nena. Telecomedia con O. Miranda, M. Ross, J. Rigoli, etc.
21.30 (7) Siete notas para el tango, con H. Salgán, R. Guzmán, R. Durante y otros.
(13) La revista de Dringue. Cómico - musical, c|D. Farias, P. Sol, V. Rubino, A. Marcó y otros.
22 — (9) "Cinco pisos en las nubes". Telecomedia humorística.
(7) Teatro Universal. Hoy: "Ruleta", de L. Fedor.
22.30 (13) Misión imposible. Serie.
(2) Cine: "Sesenta segundos de vida", c|A. Ladd.
23.— (11) El Repórter Esso.
23.15 (11) El show de los sábados. Grabado en el exterior.
23.30 (7) Redacción 7.
(13) Noticiero.
(9) Misa de los artistas.
24.— (2) Serie de la semana.
(13) Cine: "El callejón sangriento", c|J. Wayne.
0.15 (11) Siglo XX. Documentales.

Domingo 4

9.— (13) Telescuela Técnica.
9.35 (13) Mundo insólito.
10.— (11) El día del Señor. Oficio de la Santa Misa.
(13) El Evangelio y la actualidad.
10.15 (9) Música folklórica.
10.30 (13) Panorama italiano.
(9) Buenos días. Periodístico.
10.45 (11) La voz de las universidades.
(9) El mundo de la ciencia. Documental.
(13) Telespaña: Dirige B. Díaz Sal.
11.— (11) Concierto del domingo.
(13) El Club de Hijitus.
(7) La Santa Misa.
(9) El club de Popeye.
11.30 (9) Domingos de mi ciudad. Programa periodístico, musical y cómico.
11.45 (11) Hombres trabajando, programa periodístico.
12.— (11) Super Agente 86, serie.
(7) Tiempo de vivir. Espacio musical dedicado a la juventud.
12.30 (11) Domingo 69. Programa cómico, musical y deportivo.
(7) Noticiero deportivo.
12.45 (7) Fútbol de reserva.
13.— (13) La pequeña matinée.
14.— (13) La Feria de la Alegría.
15.— (7) Encuentro con el éxito. Secuencias de los mejores programas de la semana.
15.30 (11) Cine: "Prisionero de la máscara de hierro", c|M. Lemoine.
16.— (7) Cine: "Las aventuras de Robin Hood", c|E. Flynn.

Lunes 5

16.30 (9) Teleteatro. "Nuestra co cond. por M. Mina.
17.— (2) Robin Hood. Serie.
(9) Thunderbird de sobremesa.
20.30 (9) El Special: Show musical con Pinky.
(11) Teleconce informa.
(11) Telecómicos. Programa humorístico.
(7) Jusia del saber. Cursillo de cocina.
(13) Dibujo con mimosa.
(13) Entretenimientos.
21.— (2) Mundo a lo desconocido.
21.30 (11) Teatro como en el teatro. Programa cultural.
22.30 (11) Telecine: "María de Paula". M. Orliz. F. de Zaldez. M. Arrigo y R. Kubel y elenco.
15.30 (11) Telet.: "Vuelo a la vida", c| R. Perry. R. Reynolds y otros.
(13) Peraltas y otros.
16.— (11) Telecine: "María de Paula". M. Orliz. F. de Zaldez. M. Arrigo y R. Kubel y elenco.
(9) "Abelardo", con M. Gonzalez.
(13) Estrellita. con M. Gonzalez. M. Arrigo y R. Kubel y elenco.
(13) Batallas y otros.
(13) Telet. c|G. Bradesich.
(13) Telet. c|M. Castro.
14.30 (11) Telet.: "Nuestra gallegüita", c| M. Perry. R. Reynolds y otros.
(9) "Abelardo", con M. Gonzalez.
(13) Batallas y otros.
(13) Telet.: "El color de tu piel", c|L. M. Castro.
14.— (9) Matinée de 9. "La de la mar mar", con A. Moreno. "Rafael Hereda, dia, Eitaro", c|R. Rojas.
(11) Telet.: "Rafael Hereda, dia, Eitaro", c|R. Rojas y Langlais, C. Albero y elenco.
(11) Telecómicos. Programa humorístico.
(11) Telecine: "María de Paula". M. Orliz. F. de Zaldez. M. Arrigo y R. Kubel y elenco.
(13) Batallas y otros.
(13) Telet. c|M. Castro.
(13) Telet.: "El color de tu piel", c|L. M. Castro.
14.30 (11) Telet.: "Nuestra gallegüita", c| M. Perry. R. Reynolds y otros.
(9) "Abelardo", con M. Gonzalez.
(13) Batallas y otros.
(13) Telet. c|G. Bradesich.
(13) Telet. c|M. Castro.
15.— (11) Telecine: "María de Paula". M. Orliz. F. de Zaldez. M. Arrigo y R. Kubel y elenco.
(9) "Abelardo", con M. Gonzalez.
(13) Batallas y otros.
(13) Telet. c|G. Bradesich.
(13) Telet. c|M. Castro.
15.30 (11) Telet.: "Nuestra gallegüita", c| M. Perry. R. Reynolds y otros.
(9) "Abelardo", con M. Gonzalez.
(13) Batallas y otros.
(13) Telet. c|G. Bradesich.
(13) Telet. c|M. Castro.
16.— (11) Telecine: "María de Paula". M. Orliz. F. de Zaldez. M. Arrigo y R. Kubel y elenco.
(9) "Abelardo", con M. Gonzalez.
(13) Batallas y otros.
(13) Telet. c|G. Bradesich.
(13) Telet. c|M. Castro.
16.30 (9) Teleteatro. "Nuestra co cond. por M. Mina.
(11) Telet.: "Rafael Hereda, dia, Eitaro", c|R. Rojas y Langlais, C. Albero y elenco.
(11) Telecómicos. Programa humorístico.
(11) Telecine: "María de Paula". M. Orliz. F. de Zaldez. M. Arrigo y R. Kubel y elenco.
(13) Batallas y otros.
(13) Telet. c|M. Castro.
(13) Telet.: "El color de tu piel", c|L. M. Castro.
17.— (9) Thunderbird de sobremesa.
(11) Telecine: "María de Paula". M. Orliz. F. de Zaldez. M. Arrigo y R. Kubel y elenco.
(9) "Abelardo", con M. Gonzalez.
(13) Batallas y otros.
(13) Telet. c|G. Bradesich.
(13) Telet. c|M. Castro.
17.30 (9) Thunderbird de sobremesa.
(11) Telecine: "María de Paula". M. Orliz. F. de Zaldez. M. Arrigo y R. Kubel y elenco.
(9) "Abelardo", con M. Gonzalez.
(13) Batallas y otros.
(13) Telet. c|G. Bradesich.
(13) Telet. c|M. Castro.
18.— (9) Thunderbird de sobremesa.
(11) Telecine: "María de Paula". M. Orliz. F. de Zaldez. M. Arrigo y R. Kubel y elenco.
(9) "Abelardo", con M. Gonzalez.
(13) Batallas y otros.
(13) Telet. c|G. Bradesich.
(13) Telet. c|M. Castro.
18.30 (9) Thunderbird de sobremesa.
(11) Telecine: "María de Paula". M. Orliz. F. de Zaldez. M. Arrigo y R. Kubel y elenco.
(9) "Abelardo", con M. Gonzalez.
(13) Batallas y otros.
(13) Telet. c|G. Bradesich.
(13) Telet. c|M. Castro.
19.— (9) Thunderbird de sobremesa.
(11) Telecine: "María de Paula". M. Orliz. F. de Zaldez. M. Arrigo y R. Kubel y elenco.
(9) "Abelardo", con M. Gonzalez.
(13) Batallas y otros.
(13) Telet. c|G. Bradesich.
(13) Telet. c|M. Castro.
19.30 (9) Thunderbird de sobremesa.
(11) Telecine: "María de Paula". M. Orliz. F. de Zaldez. M. Arrigo y R. Kubel y elenco.
(9) "Abelardo", con M. Gonzalez.
(13) Batallas y otros.
(13) Telet. c|G. Bradesich.
(13) Telet. c|M. Castro.
20.— (9) Thunderbird de sobremesa.
(11) Telecine: "María de Paula". M. Orliz. F. de Zaldez. M. Arrigo y R. Kubel y elenco.
(9) "Abelardo", con M. Gonzalez.
(13) Batallas y otros.
(13) Telet. c|G. Bradesich.
(13) Telet. c|M. Castro.
20.30 (9) Thunderbird de sobremesa.
(11) Telecine: "María de Paula". M. Orliz. F. de Zaldez. M. Arrigo y R. Kubel y elenco.
(9) "Abelardo", con M. Gonzalez.
(13) Batallas y otros.
(13) Telet. c|G. Bradesich.
(13) Telet. c|M. Castro.
21.— (9) Thunderbird de sobremesa.
(11) Telecine: "María de Paula". M. Orliz. F. de Zaldez. M. Arrigo y R. Kubel y elenco.
(9) "Abelardo", con M. Gonzalez.
(13) Batallas y otros.
(13) Telet. c|G. Bradesich.
(13) Telet. c|M. Castro.
21.30 (9) Thunderbird de sobremesa.
(11) Telecine: "María de Paula". M. Orliz. F. de Zaldez. M. Arrigo y R. Kubel y elenco.
(9) "Abelardo", con M. Gonzalez.
(13) Batallas y otros.
(13) Telet. c|G. Bradesich.
(13) Telet. c|M. Castro.
22.— (9) Thunderbird de sobremesa.
(11) Telecine: "María de Paula". M. Orliz. F. de Zaldez. M. Arrigo y R. Kubel y elenco.
(9) "Abelardo", con M. Gonzalez.
(13) Batallas y otros.
(13) Telet. c|G. Bradesich.
(13) Telet. c|M. Castro.
22.30 (9) Thunderbird de sobremesa.
(11) Telecine: "María de Paula". M. Orliz. F. de Zaldez. M. Arrigo y R. Kubel y elenco.
(9) "Abelardo", con M. Gonzalez.
(13) Batallas y otros.
(13) Telet. c|G. Bradesich.
(13) Telet. c|M. Castro.
23.— (9) Thunderbird de sobremesa.
(11) Telecine: "María de Paula". M. Orliz. F. de Zaldez. M. Arrigo y R. Kubel y elenco.
(9) "Abelardo", con M. Gonzalez.
(13) Batallas y otros.
(13) Telet. c|G. Bradesich.
(13) Telet. c|M. Castro.
23.30 (9) Thunderbird de sobremesa.
(11) Telecine: "María de Paula". M. Orliz. F. de Zaldez. M. Arrigo y R. Kubel y elenco.
(9) "Abelardo", con M. Gonzalez.
(13) Batallas y otros.
(13) Telet. c|G. Bradesich.
(13) Telet. c|M. Castro.
24.— (9) Thunderbird de sobremesa.
(11) Telecine: "María de Paula". M. Orliz. F. de Zaldez. M. Arrigo y R. Kubel y elenco.
(9) "Abelardo", con M. Gonzalez.
(13) Batallas y otros.
(13) Telet. c|G. Bradesich.
(13) Telet. c|M. Castro.

Martes 6

1.15 (13) Noticiero 13.
8.30 (13) Telescuela técnica.
9.— (13) Telescuela primaria.
9.30 (13) Buenos días, mundo.
10.— (9) Música folklórica.
10.30 (9) Música folklórica.
10.45 (9) El mundo de la ciencia. Documental.
11.— (9) El Club de Popeye. Dibujos animados.
(11) Peña estudiantil. Programa cultural.
12.— (13) Guardianes del espacio.
(9) Arresto y juicio, serie.
(11) El millonario, aventuras.
12.30 (11) Teleonce informa.
13.— (13) Noticiero.
(7) Vamos a reír. Joyas del cine mudo y sonoro
(9) Las travesuras de Pelele. Cómico.
(11) El paquete del Dúo. Programa cómico de entretenimientos.
13.30 (9) Sábados de la bondad.
(13) Randall, el justiciero. Serie.
(7) Siete y medio. Programa de siete horas y media con la cond. de H. R. García y la presentación de números musicales a cargo de Pinky.
14.— (13) Sábados circulares. Cond. N. Mancera.
(11) Cine de acción: 1º) "Los viajeros del espacio", c|P. Carey; 2º) "La isla sangrienta", c|C. Mohner.
17.— (2) Robin Hood. Serie.
17.30 (2) Cine de aventuras: "Entre dos hombres", c|R. Cameron.
(13) Manix. Serie.
23.— (11) El Repórter Esso.
(7) Sobremesa deportiva.
23.15 (11) Estudio abierto. Periodístico-musical, con R. Matas.
23.30 (7) Redacción 7.
(9) Cine: "Casablanca" c| H. Bogart.
(13) Noticiero 13.
24.— (13) La Botica del Angel.
(2) Caballo de hierro. Serie.

Sábado 3

8.40 (13) Danos este día.
8.45 (13) Telescuela Técnica.
9.45 (13) Enciclopedia en TV.
10.— (13) La hora de los pibes.
10.30 (9) Música folklórica.
10.45 (9) El mundo de la ciencia.
11.— (9) El Club de Popeye. Dibujos animados.
(11) Peña estudiantil. Programa cultural.
12.— (13) Guardianes del espacio.
(9) Arresto y juicio, serie.
(11) El millonario, aventuras.
12.30 (11) Teleonce informa.
13.— (13) Noticiero.
(7) Vamos a reír. Joyas del cine mudo y sonoro
(9) Las travesuras de Pelele. Cómico.
(11) El paquete del Dúo. Programa cómico de entretenimientos.
13.30 (9) Sábados de la bondad.
(13) Randall, el justiciero. Serie.
(7) Siete y medio. Programa de siete horas y media con la cond. de H. R. García y la presentación de números musicales a cargo de Pinky.
14.— (13) Sábados circulares. Cond. N. Mancera.
(11) Cine de acción: 1º) "Los viajeros del espacio", c|P. Carey; 2º) "La isla sangrienta", c|C. Mohner.
17.— (2) Robin Hood. Serie.
17.30 (2) Cine de aventuras: "Entre dos hombres", c|R. Cameron.
(13) Manix. Serie.
23.— (11) El Repórter Esso.
(7) Sobremesa deportiva.
23.15 (11) Estudio abierto. Periodístico-musical, con R. Matas.
23.30 (7) Redacción 7.
(9) Cine: "Casablanca" c| H. Bogart.
(13) Noticiero 13.
24.— (13) La Botica del Angel.
(2) Caballo de hierro. Serie.

Domingo 4

9.— (13) Telescuela Técnica.
9.35 (13) Mundo insólito.
10.— (11) El día del Señor. Oficio de la Santa Misa.
(13) El Evangelio y la actualidad.
10.15 (9) Música folklórica.
10.30 (13) Panorama italiano.
(9) Buenos días. Periodístico.
10.45 (11) La voz de las universidades.
(9) El mundo de la ciencia. Documental.
(13) Telespaña: Dirige B. Díaz Sal.
11.— (11) Concierto del domingo.
(13) El Club de Hijitus.
(7) La Santa Misa.
(9) El club de Popeye.
11.30 (9) Domingos de mi ciudad. Programa periodístico, musical y cómico.
11.45 (11) Hombres trabajando, programa periodístico.
12.— (11) Super Agente 86, serie.
(7) Tiempo de vivir. Espacio musical dedicado a la juventud.
12.30 (11) Domingo 69. Programa cómico, musical y deportivo.
(7) Noticiero deportivo.
12.45 (7) Fútbol de reserva.
13.— (13) La pequeña matinée.
14.— (13) La Feria de la Alegría.
15.— (7) Encuentro con el éxito. Secuencias de los mejores programas de la semana.
15.30 (11) Cine: "Prisionero de la máscara de hierro", c|M. Lemoine.
16.— (7) Cine: "Las aventuras de Robin Hood", c|E. Flynn.

Lunes 5

16.30 (9) Teleteatro. "Nuestra co cond. por M. Mina.
17.— (2) Robin Hood. Serie.
(9) Thunderbird de sob

Ocho muertos a raíz de tres colisiones

En accidentes producidos en el interior del país fallecieron ocho personas y hubo numerosos heridos y lesionados. El más grave de ellos ocurrió en Mendoza, donde una colisión originó 4 víctimas mortales. Otro choque, en Azul, costó la vida a tres ocupantes de una camioneta.

Cuatro muertos

MENDOZA. — Cuatro personas murieron y varias sufrieron heridas al chocar un ómnibus con un camión en el paraje denominado Divisadero de las Agullas, sobre la ruta nacional Nº 143 que une a San Rafael con Mendoza.

Las víctimas fatales fueron Martiniano Lucero, de 67 años; Ramón Pérez, de 19; Chichina Barroso de Loza, de 30 años y una hijita de ésta de un año, que murió en brazos de su madre; todos ellos eran pasajeros del ómnibus de excursión que era conducido por su propietario, Santiago Fernández. El vehículo chocó con un camión a cargo del chofer Emilio Segura, el cual, aunque resultó ileso en la violenta colisión, sufrió graves heridas al ser embestido por una camioneta que pasó a gran velocidad por el lugar, minutos después del choque, mientras cruzaba el camino dedicado a auxiliar a las víctimas. El conductor de la camioneta tras embestir al chofer Segura, siguió su camino sin detenerse.

En el choque resultaron heridos también María y Manuel Pérez, Paulina Barroso, Emilio Comilione, Elena de Moyano, Carlos Aciar, Rómulo Sánchez, Beatriz Ayala, Gabina de Maturano, Felipe Pérez, María Pérez y Tomasa de Funes, de los cuales los seis últimos quedaron internados en el hospital de San Rafael.

El ómnibus que sufrió el accidente había sido contratado por dos familias numerosas para realizar una excursión aprovechando el feriado del Día de los Trabajadores. Todas las víctimas residían en San Rafael.

En Azul

BAHIA BLANCA.— Tres personas resultaron muertas y otras tres heridas de consideración a raíz del choque ocurrido en horas de la madrugada de ayer en la ruta nacional No. 3, entre una camioneta y un ómnibus de la Compañía La Estrella que viajaba para Buenos Aires.

El transporte colectivo había partido anteayer desde Bahía Blanca, conducido por Francisco Della Paolera y mientras transitaba, a las 3.40, en las cercanías de la estación Shaw del Ferrocarril Roca, kilómetro 285 y a unos 25 kilómetros de Azul, fue embestido frontalmente por una camioneta conducida por Manuel Gómez.

Tanto Gómez como dos de sus acompañantes, José Traviglia y José Antonio Díaz, que viajaban en la cabina, perecieron instantáneamente a raíz de la violencia de la colisión. Alberto Mansueta y Virginio Pomaggi, que ocupaban la parte posterior de ese vehículo, resultaron con lesiones de carácter reservado. Igualmente resultó con heridas diversas la camarera del ómnibus, señorita Gladys Di Valenti, quien fue trasladada para su mejor atención a la Capital Federal.

En la ruta 9

BARADERO.— Ayer, aproximadamente a las 6.40, en el kilómetro 124 de la ruta No. 9, partido de Baradero, un vehículo, marca Renault 4L, chapa 103.584, que permanecía estacionado en la ruta, fue embestido por el coche Fiat 1500, patente 1.287.036, conducido por Arturo Rodolfo D'Anunzio, argentino, de 43 años. Este vehículo a su vez resultó embestido por un automóvil Ford Falcon, patente 1.087.036, conducido por Rosario Leonardo Guzzardo, argentino, también de 43 años.

Al descender los conductores de los dos últimos vehículos comprobaron que en el interior del Renault 4L permanecía sin vida su conductor, Wilfrido González, argentino, de 49 años, domiciliado en el Pasaje Beazley 268, de Sarandí, quien falleciera a raíz de un choque anterior, posiblemente con un camión, cuyo conductor huyera.

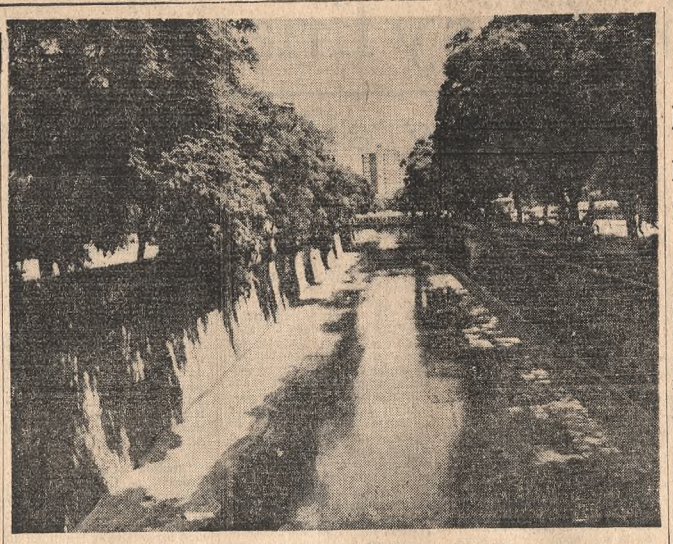

Una interesante solución

Su urbanizado andar nada dice, para las actuales generaciones, del turbulento pasado de La Cañada, en la ciudad de Córdoba. Desde que su cauce fuera dominado por los trabajos de sistematización, el otrora vehemente arroyo estacional ha quedado reducido a un apacible curso de agua, tal como puede apreciarse en la placa gráfica registrada. Las obras de encauzamiento, aparentemente excesivas para tan menguado arroyuelo, han atraído en no pocas oportunidades el interés de numerosos urbanistas, quienes han visto precisamente en La Cañada a una potencial avenida, la que contribuiría a atenuar en parte los inconvenientes producidos por un tránsito demasiado denso. La (hoy mansa) Cañada, que en otras épocas representara un agudo problema, puede aportar en el presente una interesante solución para el creciente tránsito de la capital

Iluminación en el puerto

MAR DEL PLATA. — Una mejora de importancia en la zona portuaria será inaugurada hoy a las 18.30 en presencia del Administrador General de Puertos, ing. Frías, quien representará al secretario de Transporte de la Nación, y otras autoridades.

Se trata de la primera etapa de la nueva red de iluminación del puerto local, con lámparas de vapor de sodio de alta presión y gas de mercurio con una potencia por artefacto de 400 V. La extensión es de 1500 metros, primera etapa de un plan de largo alcance.

La Plata

No existe mérito para encausar a tres camaristas de S. Isidro

LA PLATA. — La Suprema Corte de Justicia, en su último acuerdo, resolvió que no existe mérito para el encausamiento de los jueces de la Cámara de Apelaciones en lo penal de San Isidro, doctores Augusto Mario Arana, Abel Orlando Viglione y Alfredo José de la Llosa.

En la fundamentación de los distintos votos de los magistrados del alto Tribunal, en relación con los aspectos de la cuestión, señalóse que no surgen acreditados los delitos que se imputan por los denunciantes en los términos previstos en la Constitución Provincial y la ley 7278, pues las contingencias procesales ocurridas durante la sustanciación de juicios tienen, dentro de la ley ritual, el adecuado tratamiento que posibilita su solución sin que autorice la sola discrepancia con el criterio del juzgador, la eventualidad de enjuiciar políticamente a éste. En el examen determinóse además que en cuanto a los hechos que se han calificado por los denunciantes como de mal desempeño de las funciones —abuso de la autoridad disciplinaria, morosidad en el despacho y limitación y restricción en la defensa—, no tienen entidad suficiente para someterlos al enjuiciamiento pedido.

En cuanto a otras peticiones formuladas en el pedido de jury fueron desestimadas por ser ajenas a la naturaleza de la causa.

Finalmente la Corte determinó que no corresponde aplicar las sanciones previstas en los incios "a" y "c" del artículo 15 de la ley 7278 —de Enjuiciamiento para magistrados— a los abogados denunciantes y particulares, toda vez que no han actuado con la malicia, temeridad o ligereza que señala la aludida ley para la determinación de multa.

El alto Tribunal estuvo presidido por su titular, doctor Rodofo A. Nápoli e integrado por los ministros Ernesto E. Borga, Axel Manuel Bremberg, Néstor L. Portas, Luis Francisco Bauzat, Raúl A. Granoni y los camaristas Julio I. C. Aramburú, Jorge Bayá Casal y Elisa Z. Maristany de Cianis.

Cursos para agentes administrativos

LA PLATA. — El gobernador, general Francisco Imaz, dejó oficialmente inaugurado el ciclo de capacitación del personal de la administración pública 1969-1970. Durante ese lapso se dictarán 209 cursos y se prevé la concurrencia de 8375 agentes con un nivel de enseñanza básica, intermedia y superior.

En la ceremonia, efectuada en el salón de actos del Ministerio de Obras Públicas, se hicieron presentes todos los ministros; el secretario de Informaciones y Personal; subsecretarios y demás altos funcionarios del gobierno bonaerense.

En esta iniciación oficial de los cursos —que serán dirigidos por el licenciado Enrique Ballina Benítez— habló el general Imaz, quien se refirió a diversos problemas de la administración.

Respecto de la cantidad de personal, destacó que "deberá ser la estrictamente necesaria. Con ello —afirmó en seguida— se logrará integrar el Servicio Civil de Carrera en su más moderna acepción". En ese sentido expresó que el agente de carrera, cualquiera sea su jerarquía, quedará en el ámbito del servicio civil excluído totalmente "por sí o por imposiciones de prácticas políticas como otro requisito esencial para el carácter profesional y permanente de la carrera".

Estatuto único

En su exposición, el general Imaz se refirió al nuevo estatuto único del personal, próximo a ser convertido en ley, instrumento que pondrá en vigor en breve lapso —afirmó— el verdadero servicio civil de la administración.

Destacó que dicho estatuto único agrupará a la mayoría de los estatutos en vigor "sin pérdida o desmedro de los sanos derechos adquiridos, al tiempo que depurará viejos vicios. La moral y la capacidad probada —agregó— serán los únicos y elementales requisitos para la promoción de los agentes. Pero para ello —subrayó— es necesario capacitarse". Respecto de los salarios, manifestó que es intención de su gobierno "llevarlos a niveles óptimos de remuneración", procurándose elevar las remuneraciones de la administración pública al nivel de las organizaciones privadas, lo que, debido a la inversión que ello significa, se podrá lograr en un plazo mediano no superior a los cinco años. Finalmente, reiteró que este año volverán a hacerse aumentos selectivos, con la finalidad de ir adecuando las remuneraciones y jerarquizando las funciones.

En el Poder Judicial

LA PLATA. — Fue inaugurado en la sala de audiencias de la Suprema Corte el curso de capacitación para el personal del Poder Judicial sobre modalidades de aplicación del Código Procesal Civil y Comercial. El acto estuvo presidido por el titular del alto tribunal de la provincia, doctor Rodolfo A. Nápoli.

San Juan

Los 50 años del Club Sirio-Libanés

SAN JUAN. — Hoy celebrará sus bodas de oro el Club Sirio-Libanés, prestigiosa institución del medio local, fundada el 1º de mayo de 1919. La entidad nació con los primeros libaneses llegados a San Juan y sus hijos.

En el curso del medio siglo transcurrido la entidad ha realizado significativos aportes a la cultura local, logrando creciente prestigio y continuado progreso material, traducido en un suntuoso edificio con una superficie de 5100 metros cuadrados, que se levanta sobre un área de 60 metros de frente por 55 de fondo, sobre la calle Entre Ríos de esta ciudad.

Su fachada ha sido resuelta dentro de los cánones de la arquitectura árabe clásica, con balcones de estilo morisco. El moderno edificio cuenta con numerosas dependencias, entre ellas salones para actos públicos.

En el primer piso se encuentra la biblioteca, sede habitual de conferencias, cursos y otras manifestaciones educativas. Otras dependencias albergan las sedes de la Sociedad Libanesa de Socorros Mutuos, la Sociedad Unión Arabe y Sociedad de Damas Sirio-Libanesas de Beneficencia.

Programa de actos

Los actos de recordación se desarrollarán entre hoy y pasado mañana, con participación de los embajadores de Siria y Líbano en la Argentina, quienes rendirán homenaje a San Martín y a Sarmiento. También se realizarán actos culturales, conferencias, misa de acción de gracias, fiesta hípica, función de ballet y recepción a los embajadores y autoridades.

Con motivo del acontecimiento se editó un libro conmemorativo, bajo la dirección del escritor Nemer Barud.

Misiones

Suscriben acciones

POSADAS. — El gobierno provincial suscribió acciones del complejo industrial que se está levantando en el Alto Paraná de esta provincia para la producción en gran escala de papel Kraff.

Por el pertinente decreto el gobierno de la provincia dispuso que se suscriban acciones de Papel Misionero S.A. por la suma de 350 millones de pesos.

De la suma suscripta se integrará durante el presente ejercicio la cantidad de 100 millones de pesos. El remanente pendiente de integración a fin del presente ejercicio será integrado por partes iguales durante los ejercicios financieros 1970 y 1971.

Córdoba

Trasplante renal de donante vivo

CORDOBA. — Una operación quirúrgica de trasplante de riñón se efectuó ayer en esta capital. Duró cuatro horas y sus resultados son alentadores.

Desde hacía más de dos semanas se mantenía la expectativa alrededor de la posibilidad de una intervención médica de indudable importancia, por realizarse en el Policlínico Ferroviario, dependiente de la Dirección General de Asistencia y Previsión para Ferroviarios. Con anterioridad, en el Hospital Nacional de Clínicas, de la Universidad Nacional de Córdoba, hace algunos meses se efectuó una operación de igual naturaleza, resuelta en forma positiva. En aquella circunstancia la señorita Rosa Varela recibió un riñón de una hermana suya.

En la operación por efectuarse en el Policlínico Ferroviario las condiciones generales de trasplante iban a ser parecidas. En esta oportunidad sería el señor Cipriano Pérez, de cuarenta y dos años de edad, empleado del Ferrocarril General Belgrano, residente en la cercana localidad de Colonia Tirolesa, quien entregaría un riñón para ser trasplantado a su hija Rosario Cristina, de quince años de edad.

La niña desde hacía más de un año sufría una insuficiencia renal. Internada en el mencionado nosocomio, cuyo director, doctor Luis Carlos Montaldo, desde el primer instante interesóse en el caso, se la sometió a un tratamiento intenso de diálisis renal.

Cabe consignar que se ha sabido que entre los médicos que actuaron en la operación se encontraban los doctores Actis, Garibotti, Marramas, Minuzzi, Uriarte y Dutto. El doctor Montaldo leyó el primer comunicado luego de la operación: "En el día de la fecha a las 8.15 se realizó el trasplante renal proyectado. La intervención, desde el punto de vista técnico, fue exitosa. Ambos pacientes se encuentran cursando un postoperatorio inmediato normal". Añadió que todos los días se dará a mediodía el boletín médico.

Posteriormente, el Dr. Montaldo respondió con gran parquedad a interrogaciones de los periodistas, subrayando que no se quería publicidad alrededor de lo actuado y que por razones de ética todo debía quedar dentro del ámbito médico. Señaló que no obstante existían diferencias grandes con la operación efectuada en el Hospital Nacional de Clínicas y que el método empleado por vez primera en el país lo era siguiendo los lineamientos de la escuela quirúrgica española. Expresó que a los cuatro minutos de trasplantado, el riñón había expelido orina sin inconveniente alguno y alentó la esperanza de un resultado totalmente positivo.

Corrientes

Honras a los fundadores de la ciudad

CORRIENTES — Cumplióse uno de los actos de más significación del extenso programa del Mes de Corrientes, instituído por la Municipalidad en celebración del 381o. aniversario de la fundación de la ciudad.

Ante la columna erigida en la avenida 3 de Abril, en el lugar donde fue levantada por los fundadores la cruz que amparó el histórico acontecimiento, tuvo efecto, con asistencia de autoridades y de numeroso público el acto organizado por la delegación Corrientes de la Dirección Nacional de Educación del Adulto.

Pronunciaron discursos la señora Rosa Marín de Dellamea, el profesor Ricardo Dacundo y el ministro de Educación y Salud Pública, profesor Gustavo H. Rey.

Buenos Aires

Sociales

DAIREAUX. — En la iglesia San José de esta ciudad será bendecido mañana a las 10.30 el casamiento de la señorita Silvia Susana Colombo Juárez con el señor Jorge Francisco Munarriz Rodal.

Serán padrinos la señora Ana Rodal de Munarriz y el señor José Luis Colombo.

Salta

Explicáronse los alcances del plan de salud

SALTA. —Una exposición de cien minutos en el salón auditorio del Ministerio de Bienestar Social estuvo destinada a explicar los alcances del plan de salud puesto en marcha recientemente por el actual gobierno.

El primero en referirse al plan remitiéndose a datos concretos fue el titular del Ministerio, doctor Carlos Alberto Alvarado, quien señaló las características del plan, el estatismo en los servicios por una parte, su metodología y continuidad en otro de sus aspectos, y la desproporción entre los servicios prestados en la ciudad capital (140.842 habitantes), para la que hay un médico por cada 482 habitantes, con los prestados en ciudades y núcleos vecinales de más de 3000 habitantes (106.832 habitantes), en que hay un médico por cada 1242; y en la zona rural (258.964 habitantes), en que esa proporción es de un médico por cada 6999 habitantes.

Dio los índices de mortalidad infantil, señalando que en Salta alcanzan al 59,1 por mil, y tiene esta provincia —dijo— el triste privilegio de encabezar la estadística en el país; en tuberculosis señaló un 36,6 por cada 10.000, y que los nuevos casos que se producen anualmente llegan a 1800; el 32 por cada 10.000 madres que mueren al dar a luz; en tétano el índice es de 8,1 por cada 10.000, y diabetes de 7,3 por ciento; en todos los casos hizo comparaciones con Buenos Aires, y con otros países.

Por último aludió a la capacidad hospitalaria provincial, que totaliza 3249 camas.

Otros expositores siguieron al ministro Alvarado, entre ellos el secretario de Salud Pública, doctor Manuel Jorge López Sosa, y los doctores Eduardo Arias, y Roberto A. Cruz, jefes de otros servicios, que, en resumen, pusieron en evidencia el grave déficit asistencial en los servicios de sanidad de la provincia, afirmando su confianza en que el plan —para el que se requiere apoyo comunitario a fin de tornarlo eficaz— dará sus frutos más adelante.

Díjose que los mayores tropiezos en su ejecución, sin aludirse a una innegable falta de recursos, están determinados por una falta de conciencia y hasta de educación sanitaria de la población, que se suma a la precariedad de servicios esenciales que en algunos sectores de la provincia, sin excluir nuestra ciudad, padece la población.

Mar del Plata

Escuela de Enfermería

MAR DEL PLATA. — En una ceremonia realizada en la nueva sede de la Escuela Universitaria de Enfermería, dependiente de la Universidad Católica, se procedió a la bendición y habilitación de la nueva sede de la misma, destacando el director espiritual de esa alta casa de estudios, presbítero Fernando Boan, la importancia de las fundaciones con el fin de [illegible]

Rosario

Trataron el problema de las crecidas

ROSARIO. — Una reunión de prensa, en cuyo transcurso los integrantes del denominado Operativo Erradicación de las Inundaciones informaron sobre propósitos de la entidad, se realizó en el salón San José de la iglesia del Perpetuo Socorro.

El Operativo Erradicación de las Inundaciones está integrado por comerciantes, profesionales y vecinos afectados por las crecidas. Tiene por objetivo estudiar exhaustivamente el problema y elevar finalmente conclusiones a las autoridades. Se preocupará también por hacer conocer a la población los verdaderos alcances de las inundaciones.

Se dijo en el transcurso de la reunión que el problema de las inundaciones se interpreta en su verdadera amplitud cuando éstas se producen, pero que después tanto las autoridades como la ciudadanía lo olvidan sin reparar en sus trágicas consecuencias. Expresóse, asimismo, que la situación de los inundados debe tener consideración especial por parte de las autoridades y prioridad con respecto a obras como viaductos, plazoletas y otras que pueden ser postergadas.

Se dispuso por último formar equipos que tendrán la misión de estudiar todo lo que atañe a la vida de los afectados por las inundaciones con el fin de [illegible]

Localidades cercanas a la Capital

Festividades patronales e inauguración

CASTELAR. —La capilla y escuela Nuestra Señora de Fátima, ubicada en la calle Río de Janeiro 2975, del lado sur de esta localidad, celebrará pasado mañana la festividad de su patrona.

Asistirá el obispo de Morón, monseñor doctor Miguel Raspanti, quien a las 17 oficiará la Santa Misa.

Luego se inaugurarán y bendecirán las nuevas aulas recientemente construídas.

Concurrirán al acto autoridades eclesiásticas, escolares y representantes de las entidades locales.

Con la inauguración de las nuevas aulas llega a su término una de las etapas principales en la obra de la escuela.

Club de Leones

ITUZAINGO. — Tuvo lugar en el Club de Leones local la renovación de su junta directiva para el período 1969-70, la que quedó así constituída: presidente, Rizzieri Morandin; vicepresidentes, Miguel Sostres, Leopoldo O. Carelli y Oscar Bertier; secretario, E. Bezzola; tesorero, Gonzalo Lorenzo; prosecretario, A. Méndez; protesorero, Tomás Domínguez; vocales, Rodolfo A. Chiuchich, Carlos Tallarico, Mariano Pretta y Miguel Quaglia; domador, Alfredo Suárez y tuercerrabos, Luis C. Arbicha; vocales suplentes, C. Abal, Arturo Bringas, Manuel Castelli, Ramón Rodríguez, Roberto Sica, Máximino Suárez y M. Tuya.

Lomas de Zamora

Concierto

TEMPERLEY.— En los salones que la Sociedad Popular de Educación Antonio Mentruyt, ubicada en la calle Italia 44 de Lomas de Zamora, se llevó a efecto un concierto musical organizado por la Agrupación Cultural de Buenos Aires, dependiente de la Asociación pro Biblioteca Musical, y con el auspicio de la Dirección de Cultura de la Municipalidad de Lomas de Zamora.

El programa se desarrolló con un conjunto de destacadas figuras de nuestro medio, con la dirección del maestro Rodolfo Kubik.

"Reunión de la cortesía"

LOMAS DE ZAMORA.— En la "Reunión de la cortesía", organizada por el Rotary Club local el presidente de la entidad, doctor Oscar Berlingeri, solicitó al invitado especial, doctor Peña Quesada, embajador de la República de El Salvador, que izara la enseña patria en el mástil de la cabecera.

La charla central de la noche la pronunció el doctor Horacio Soneyra.

Merlo

Aniversario

MERLO. — Con motivo de cumplir este año el 100. aniversario de su fundación, el Instituto Belgraniano de esta ciudad resolvió publicar un folleto relacionado con las actividades cumplidas durante ese lapso. Acordó asimismo organizar una visita a lugares históricos de Tucumán, Salta y Jujuy, sobre la cual pueden solicitarse informes en el Colegio Nacional "Manuel Belgrano", avenida del Libertador 472.

San Isidro

Pavimentación

SAN ISIDRO.— Por decreto de la Municipalidad local, fue declarada de utilidad pública la pavimentación de la calle L. M. Drago entre la avenida Alcorta y G. Castro, de Villa Adelina, asignándose los trabajos respectivos a la empresa Marino S. A. de dicha localidad.

Concurso

HURLINGHAM. — La Comisión Permanente de Festejos de esta ciudad ha llamado a concurso para la realización de la Historia de Hurlingham, habiendo instituido tres premios en efectivo, el primero de los cuales es de $ 100.000.

Los trabajos podrán presentarse hasta el día 21 de septiembre del año actual en la sede de la Delegación Municipal, calle O'Brien 853.

Licitaráse la reparación de pavimentos

FLORIDA. — La Municipalidad ha llamado a licitación pública para la contratación de los trabajos de reparación de pavimentos de hormigón simple y armado del partido, con una inversión aproximada a los 85 millones de pesos.

Para la ejecución de estos trabajos se ha subdividido el partido en 8 zonas delimitadas por las siguientes calles: Sector I; Paraná, Av. Mitre, H. Yrigoyen, Constituyentes, Avda. Fleming, Drago y Primera Junta; sector II: Paraná, Fray Justo Sarmiento, Hipólito Yrigoyen, Av. Mitre; sector III; Paraná, avenida Maipú, H. Yrigoyen y Fray Justo Sarmiento; sector IV; Paraná, Río de la Plata, H. Yrigoyen y Avda. Maipú; sector V; H. Yrigoyen, Avda. Mitre Avda. General Paz y Av. Constituyentes; sector VI; H. Yrigoyen, Fray Justo Sarmiento, avenida General Paz y Avda. Mitre; sector VII; H. Yrigoyen, Avda. Maipú, Avda. General Paz y Fray J. Sarmiento y sector VIII; Hipólito Yrigoyen, Río de la Plata, Avda. General Paz y Avda. Maipú.

Presupuestos

Los presupuestos estimados para el conjunto de obras previstas son, en materia de presa sobre río Reconquista en ejecución), 1200 millones de pesos. En obras proyectadas, ous ya fueron licitadas, aliviador del Guazu-Nambí, 400 millones de pesos. Las obras en estudio (presa sobre los arroyos La Choza y Durazno, canalización del río Reconquista, canal San Fernando, cruce empalme Bancalari, obras de arte, conducciones laterales y acumulaciones, expropiaciones), en total 8 mil millones de pesos.

Noticias breves del interior

Ex residentes

SAN ANDRES DE GILES. — Una numerosa caravana de integrantes del Centro Ex Residentes de San Andrés de Giles, con sede en la Capital Federal, se trasladará a ésta mañana para intervenir en una "peña del reencuentro" en el Club Social.

Medicina interna

PARANA. — La Sociedad de Medicina Interna de Entre Ríos, renovó sus autoridades. La comisión directiva quedó integrada así: presidente: doctor Carlos A. Reynoso; vicepresidente, doctor Miguel Angel Nesa Boeri; secretario, doctor Julio Clembosky; tesorero, doctor Selig Goldin; vocales, doctores Pedro Perette, Roberto Rossi y Jorge Remonda. Síndico titular, doctor E. Banchwitz, y síndico suplente, doctor Samuel Margasin.

Homenaje

PARANA. — En el museo que lleva su nombre fue recordado el doctor Martiniano Leguizamón, en un nuevo aniversario de su natalicio. Varios oradores destacaron la figura del prestigioso escritor.

Reunión científica

SANTA FE. — Mañana será inaugurada la I Jornada sobre Transtornos de Audición y Lenguaje, organizada por el Centro de Fonoaudiología Escolar de la provincia con el auspicio del Consejo General de Educación.

Beneficio a usuarios

LA PLATA. — Por ordenanza que suscribe el gobernador, general Francisco Imaz, para el distrito de General Belgrano se dispone la exención de multas, recargos e intereses para aquellos contribuyentes que se presenten espontáneamente a regularizar su situación fiscal hasta el 15 de julio próximo, inclusive.

20º aniversario

VIEDMA. — Festejó su 20o. aniversario la Cámara de Comercio, Industria y Producción local. Con tal motivo realizóse un almuerzo en las instalaciones de la Sociedad Rural, al que asistió el gobernador, comodoro Luis Homero José Lanari, el presidente de la confederación Económica de Río Negro, otras autoridades y numerosos adherentes. Concluída la comida, en la que diversos oradores reseñaron la trayectoria de la entidad y su importancia, fue elegida Reina de la Cámara 1969, la señorita Mirta Borobia.

Nuevo sector

SAN FERNANDO DEL VALLE DE CATAMARCA. — Ha sido habilitado un nuevo sector del tramo Capayán-Chumbicha, de la ruta nacional 38, y dentro de poco —según información oficial— se procederá a la total habilitación de él. En la misma ruta, se prosiguen los estudios para la rectificación y pavimentación del tramo El Portezuelo-La Merced.

Préstamo para viviendas

SALTA. — El Banco Hipotecario Nacional concedió un préstamo de 130 millones de pesos al gobierno de la provincia para la construcción de 120 viviendas tipo, en la ciudad de Metán.

Homenaje

MAR DEL PLATA. — En emotiva ceremonia se rindió un expresivo homenaje póstumo al destacado educacionista y rotario Juan Néstor Guerra, al cumplirse el sexto mes de su deceso. Se impuso el nombre del ex gobernador rotario y talentoso directivo, a la secretaría del Rotary Club local, descubriéndose una fotografía y una placa. Destacó la personalidad de Guerra el titular de la institución, escribano Ramón Grebol.

Reunión Empresaria

CORDOBA. — En Mina Clavero efectúose la reunión zonal de la Federación de Entidades Empresarias de la provincia. Dejóse constancia en la oportunidad del anhelo de las poblaciones del oeste cordobés de que no sean suspendidas las obras del nuevo camino entre Villa Dolores y Córdoba. Luego se deliberó sobre la forma de promocionar la región industrial del oeste mediante facilidades para la instalación de industrias, créditos a largo plazo y bajo interés. Entre las gestiones en tal sentido informóse a la asamblea sobre cierta disminución obtenida en los gravámenes.

Dos importantes medidas

CORONEL VIDAL. — El intendente interino de Mar Chiquita dictó dos decretos, uno sobre reglamentación para ocupación de la vía pública, que prohibe depositar en calzadas, aceras y espacios públicos de cualquier naturaleza, máquinas o cualquier otro objeto que perturbe el tránsito o afecte la estética del lugar; el otro reglamenta la habilitación de actividades comerciales, industriales y civiles, y establece los trámites de habilitación por cumplir.

Designación

SANTIAGO DEL ESTERO. — Fue designado Director General de Minas, el doctor Alejandro Gankosia, que venía desempeñándose como subdirector de dicho organismo.

SECRETARIA DE ESTADO DE ENERGIA Y MINERIA
AGUA Y ENERGIA ELECTRICA
Empresa del Estado
Por cuenta y orden de la
Provincia de Jujuy
•
POSTERGACION:
LICITACION PUBLICA NUMERO 175/68
•
Ejecución de las "Obras Civiles para la primera etapa del aprovechamiento integral de los ríos Perico y Grande" (Pcia. de Jujuy)
•
Se lleva a conocimiento de los interesados, que por Resolución de esta Empresa, se ha establecido el día 2⅓ de Junio de 1969, a las 10 horas, como nueva fecha para la apertura de la licitación de referencia.
•

EXTRAORDINARIO LOCAL EN VENTA
(confitería)
Ubicación excepcional en la mejor esquina de Belgrano
CABILDO 801
esquina Federico Lacroze
Apto para cualquier otro ramo
Visitar de 10 a 17 hs.
Vende ARENA PROPIEDADES
Carlos Pellegrini 739, 6º Piso
T. E. 392-7412, 392-7100

MUNICIPALIDAD DE BAHIA BLANCA
AVISO
LICITACION PUBLICA. — "PAVIMENTACION BARRIOS. UNIVERSITARIO, PACIFICO, COLON y SAN MARTIN" de esta ciudad. Apertura de propuestas: Día 10 de junio de 1969, a las 10, en el despacho de la Intendencia Municipal. Presupuesto oficial: $ 340.275.074 pesos. Pliego de Bases y Condiciones y consultas en la Dirección General de Obras Públicas (División Vialidad). Valor de Pliego: $ 10.902.
Bahía Blanca, 10 de abril de 1969.
Ing. ROBERTO M. E. LAUR — Secretario de Obras Públicas
Dr. LUIS MARIA ESANDI — Intendente Municipal

OPORTUNIDAD PARA INVERSORES
GRAN CENTRO COMERCIAL MUNRO
(Estación Munro - Ferrocarril General Belgrano)
Se llama a licitación por el sistema de anticresis para la explotación del Gran Centro Comercial Munro, construcción del mismo y remodelación de la estación.
Apertura propuestas 2/6/69. Precio del pliego $ 4000 m/n.
Informes: Av. Maipú Nº 4 (Of. 200), Capital, de 12 a 18 horas.

Secretaría de Estado de Salud Pública
INSTITUTO NACIONAL DE FARMACOLOGIA Y BROMATOLOGIA
OFRECE BECAS
A
Profesionales Universitarios ... $ 70.000 mensuales
Técnicos Diplomados ..... $ 40.000 mensual s
Auxiliares de Laboratorio ..... $ 25.000 mensuales
de perfeccionamiento de personal de laboratorios de Salud Pública de organismos nacionales, provinciales o municipales realizando trabajos de perfeccionamiento con dedicación exclusiva en los laboratorios del Instituto, durante cuatro meses a partir del 1º de julio del corriente año.
INFORMES:
DIRECCION DE RECURSOS HUMANOS E INVESTIGACIONES — Defensa 192, 4º piso - Buenos Aires
INSTITUTO NACIONAL DE FARMACOLOGIA Y BROMATOLOGIA - Martínez de Hoz y Marconi, Ramos Mejía
DELEGACIONES SANITARIAS FEDERALES EN PROVINCIAS
Presentaciones hasta el 9 de mayo de 1969

GAMUZA
y Cuero (Ind. Arg.) de fábrica al público, sacos, trajecitos, camperas. Confecciones y medidas muy finas. Especialidad en reformas, teñidos, cambio forro, etc. Sábados abierto todo el día. Calle 14 de Julio 1385 (altura Alvarez Thomas 1400). Desde Chacarita colectivos 9, 19, 44, 65, 71, 76, 80, 87, 90, 93, 94,108, 112, 113, 127, 140, 141, 142, 227, 256, 692 y 694.
(Recorte y guarde este aviso)
LN 2|5|69

GUALEGUAYCHU - C. DEL URUGUAY - COLON - SAN JOSE - VILLA ELISA - VILLAGUAY - CONCORDIA - FEDERACION - CHAJARI - M. CASEROS - P. de los LIBRES. Encomiendas entre ROSARIO y C. DEL URUGUAY
EXPRESO AZUL S.A.
PASAJES e INFORMES PLATAFORMA 1 - PUERTA 6
RETIRO - F.B.M.

MUNICIPALIDAD DE BAHIA BLANCA
AVISO
LICITACION PUBLICA. — Ejecución obra: "MERCADO MUNICIPAL Y COCHERAS" de esta ciudad. Postérgase la fecha de apertura de propuestas para el día 11 de junio de 1969, a las 10 horas, en el Despacho de la Intendencia Municipal. Presupuesto Oficial, m$n 473.884.404. Informes y Pliego de Bases y Condiciones en la Dirección General de Planeamiento y Vivienda. Valor del Pliego: m$n 12.240.
Bahía Blanca, 18 de abril de 1969.
Ing. ROBERTO M. E. LAUR — Secretario de Obras Públicas
Dr. LUIS MARIA ESANDI — Intendente Municipal

Secretaría de Estado de Transporte
FERROCARRILES ARGENTINOS
FERROCARRIL D. FAUSTINO SARMIENTO
DEPARTAMENTO ABASTECIMIENTO
BME. MITRE 2977 — CAPITAL FEDERAL
LLAMA A LICITACION PUBLICA PARA LA:

Licitación	DESCRIPCION	APERTURA Día	APERTURA Hora	Pliegos, espec. o dibujos
M. 69/237	Limpieza, lavado, viruteado y encerado en edificio de la Administración	13/5/69	15.—	$ 2.000.—
M. 69/135	PROVISION DE: Clavos de gancho elásticos para vía	13/5/69	14.—	$ 2.000.—

INFORMES: OFICINA DE MUESTRAS Y VENTA DE PLIEGOS, Barto [illegible] 9073, Capital Federal, de lunes [illegible] 15

SOLICITADA
1º DE MAYO
DECLARACION
LA FEDERACION DE CIRCULOS CATOLICOS DE OBREROS, al afirmar en su "Declaración de Principios": "Que debe propiciarse una comunidad dentro de la cual los trabajadores de cualquier condición, encuentren debidamente garantizada la dignidad de la persona humana en su más profunda y vasta expresión cristiana y evangélica":
Considera esta fecha del 1o. de Mayo consagrada a honrar el trabajo como derecho inalienable del hombre para su realización integral, sostén de la institución familiar y factor decisivo para el progreso de la sociedad cuya defensa sindical suele comportar resultancias que epilogan en las angustias de la desocupación que desalienta al trabajador y repercute duramente en la vida familiar con incidencia en la misma economía general creando un negativo clima de inquietud. Es por ello que, dentro de un elevado espíritu de solidaridad y comprensión y para afianzar la paz social
PIDE UNA AMNISTIA QUE REINTEGRE AL TRABAJO A LOS CESANTES POR CONFLICTOS GREMIALES
Siendo que dentro del ordenamiento contemporáneo, es en la empresa, acertadamente definida por Juan XXIII como "una comunidad de personas", se da para el trabajador la más extendida posibilidad de entregar su insustituible colaboración para el proceso productivo, que es a la vez, medio para atender sus responsabilidades individuales y sociales y factor concurrente para el desarrollo empresario generándose con la oferta de bienes y servicios el dinamismo en la vida de la misma sociedad
APELA A LAS EMPRESAS PARTICULARES PARA QUE, CON SENTIDO HUMANO, VELEN POR EL MANTENIMIENTO DE LAS FUENTES DE TRABAJO
Colocado el Estado en condiciones de dador de trabajo y como agente del bien común que invista, sus imperativos lo obligan a contemplar situaciones existentes dentro de la sociedad que gobierna, derivadas principalmente de una desalmanada distribución de la riqueza inspirada por los excesmos que es causa de injustos desniveles económicos que afectan la dignidad del trabajador y de su familia. Es por lo tanto ineludible deber del Estado en esa relación, tanto en el orden nacional como provincial o municipal, asegurar a sus servidores salarios y sueldos concordantes con la finalidad especificamente vital de aquéllos y en beneficio también de la propia economía general. Por lo cual:
RECURRE A LOS PODERES PUBLICOS PARA QUE EL ESTADO COMO PATRONO, DADA LA SITUACION DE EMERGENCIA ECONOMICO-SOCIAL QUE VIVE EL PAIS, DE PREFERENCIA AL MEJORAMIENTO DE LOS SECTORES DE MENORES INGRESOS.
Concreta así la FEDERACION DE CIRCULOS CATOLICOS DE OBREROS, fiel a sus postulados que se inspiran en la Doctrina Social de la Iglesia Católica, y a su ya larga trayectoria, sus aspiraciones en esta hora, adhiriendo a la celebración de la festividad de San José Obrero y a la jornada universal del Día del Trabajo, ratificando su finalidad primigenia: promover el bienestar espiritual y material de los trabajadores de nuestra Patria.
Buenos Aires, 1o de Mayo de 1969.
FEDERACION DE CIRCULOS CATOLICOS DE OBREROS
Junta de Gobierno

Actividades económicas y financieras del país y exterior

Rumbos y metas de Fabricaciones Militares

Destacada es la intervención que le cabe a la Dirección General de Fabricaciones Militares en el plan económico nacional y aun en el proceso general del desarrollo argentino.

El director de ese organismo tan íntimamente ligado al proceso de industrialización que emprende el país, general Oscar Mario Chescotta, nos refiere la acción de fomento que Fabricaciones Militares ejerce sobre los propósitos desarrollistas. La prospección minera efectuada por intermedio del Plan Cordillerano Centro — dice— permitió detectar áreas mineralizadas especialmente ricas en cobre, las cuales, en un futuro muy próximo, podrían satisfacer las necesidades locales prescindiendo de la importación de aquel elemento. Ello habrá de representar un ahorro anual de divisas superior a los 250 millones de dólares.

Para el año en curso, Fabricaciones Militares proyectó aumentar la producción de sus plantas y llevar adelante el programa de desarrollo del noroeste argentino —que prevé la licitación internacional para explotar zonas cupríferas y explorar las características geológicas de San Luis—, así como también aprovechar los recursos minerales de Misiones, los calcáreos de Paileman, Río Negro y Sierra Grande, y, por otra parte, constituir el ente que se encargará de hacer realidad el complejo Ramello-San Nicolás.

Pedimos al general Chescotta que se refiera a las características del otro pilar básico de Fabricaciones Militares como organismo dinámico para el cumplimiento de las metas de desarrollo nacional: la siderurgia.

—La planificación del futuro siderúrgico nacional — manifiesta— fue alterada por efecto del decreto 3515/68, que determinó la ampliación de la capacidad productiva de la planta General Savio, en lo pertinente a los aceros comunes: antes de 1972 deberá existir una disponibilidad anual de 2.500.000 toneladas. Ese incremento señala un paso importante en procura del autoabastecimiento de aceros comunes que, a más tardar, deberá concretarse en 1974.

—¿Cuál es el papel que juega Propulsora Siderúrgica en la consecución de aquella meta?

—Comprendiendo la importancia de esa empresa en el proceso de autoabastecimiento, se decidió anticipar para antes de que finalice el año 1973 la puesta en marcha de un alto horno y de una acería

General Oscar Mario Chescotta: "Vamos hacia el autoabastecimiento siderúrgico"

suyos; esto es lo que se denomina tercera etapa de Propulsora Siderúrgica.

—Entendemos que esa tercera etapa no constituye la concreción de todas las esperanzas cifradas en Propulsora...

—Esa empresa posee una capacidad de producción de 1.360.000 toneladas de acero común. Fabricaciones Militares está autorizada para que realice gestiones con Propulsora tendientes a procurar que ésta incremente su nivel de producción hasta llevarlo a un total que oscile entre dos millones y dos millones y medio de toneladas por año, en un plazo, cuyo vencimiento está fijado para antes de 1975.

—Y para el año actual, ¿cuáles son los planes en materia de incremento de la producción siderúrgica?

—Fundamentalmente, los planes contemplan elevar la capacidad productiva de la planta General Savio de la Sociedad Mixta Siderúrgica Argentina a 1.100.000 toneladas anuales y, además, ampliar el potencial de algunas plantas semiintegradas con el propósito, por supuesto, de colocar gradualmente al país en condiciones de satisfacer al máximo los requerimientos de su mercado e intentar eventuales exportaciones.

—¿La potencia industrial de Fabricaciones Militares está justificada por las necesidades normales de nuestras fuerzas armadas?

—Deseo dar una respuesta explicativa: Fabricaciones Militares utiliza en la actualidad el 45 % de su capacidad productiva. Ello se debe, fundamentalmente, a que las adquisiciones efectuadas por las fuerzas armadas son muy inferiores a nuestro potencial fabril. Aun la proporción indicada de aprovechamiento de la envergadura productiva de Fabricaciones Militares, es superior a las necesidades reales de las tres armas. Pero razones de seguridad nacional y de movilización industrial obligan a superar un porcentaje de producción ajustado al exacto nivel de los requerimientos normales.

—¿Es adecuado el grado de ingerencia que los capitales extranjeros tienen en nuestro proceso siderúrgico?

—La siderúrgia es una de las industrias que requiere mayor masa de capital, y para obtener los recursos necesarios no resulta suficiente el esfuerzo interno. Debemos recurrir al complemento que significa la ayuda exterior, canalizada a través de organismos crediticios internacionales. Pero esas inversiones son transitorias, dado que debemos reembolsarlas; por ende, no debilitan la genuinidad de la industria local.

—¿Cuáles son los organismos que dependen de Fabricaciones Militares que la constituyen?

—La Fábrica Militar de Armas Portátiles Domingo Matheu, encargada del alistamiento industrial para proveer a las fuerzas armadas del fusil automático con cañón pesado calibre 7,62 mm. y de los pistolas Browning y ametralladora calibre 9 mm.; la Fábrica Militar de Río Tercero, productora de cañones sin retroceso, morteros y municiones para artillería; las fábricas Fray Luis Beltrán y San Francisco, que producen munición para armas de infantería y también tiros de guerra de diversos tipos; la planta de Material de Comunicaciones y Equipos, donde se fabrican radiestaciones, radiomochilas, teléfonos de campaña, binoculares, lentes panorámicas para cañones etc.; la Fábrica de Materiales Pirotécnicos y la de Pólvoras y Explosivos de Villa María.

Bibliografía

"Fomento de la pequeña y mediana industria en el interior del país"

Por el Dr. Francisco José Lavalle

(Universidad Argentina de la Empresa)

No es de hoy la búsqueda empeñosa de caminos conducentes a acordar mayor armonía al desarrollo de la producción de la industria nacional, mediante la descentralización de las agrupaciones fabriles de los grandes centros capitalinos y, de modo preponderante, de la metrópoli y alrededores. La obra del profesor Lavalle, premiada con la máxima distinción en el concurso de la casa de estudios que la editó, para honrar la memoria de D. Roberto Petracca, aporta a la dilucidación del problema un cúmulo de conocimientos y experiencias sumamente ponderables. Las particularidades y delimitaciones de lo que se entiende por pequeña y mediana empresa son expuestas con enfoques que responden a modernos conceptos. Aun en estructuras industriales avanzadas, aquéllas cumplen una trascendente labor de complementación de la gran empresa —como en el típico caso de los automotores, aquí y en todo el mundo—, entre otras cosas, por el mayor grado de flexibilidad y capacidad de adaptación de los talleres de dimensión menor. En ciertos ramos y determinadas circunstancias, la producción en pequeña escala ofrece ventajas.

La tendencia a la descentralización industrial se manifestó notoriamente en el país, entre 1948 y 1964, y no sólo de alcance suburbano. Córdoba y Mendoza se asociaron al desarrollo con expresiones descollantes. La Megalópolis apreciada en los países altamente industrializados continuidad de las áreas pobladas, fundadas en núcleos de subida productividad— se muestra entre nosotros en el ámbito metropolitano bonaerense, sobre todo hacia el Litoral, hasta más allá de Rosario, y en Córdoba con sus suburbios fabriles y sus zonas de turismo. Y aunque son las fuerzas naturales las determinantes de la distribución geográfica de la potencialidad económica, la localización de centros urbanos e industrias es susceptible de ser orientada como mejor conviene a los fines nacionales. La Small Business Administration, en los Estados Unidos, o la Nacional Financiera S. A., en México, asumen la misión de asistencia consiguiente. Aquí, el mecanismo de financiación de sostén de la descentralización está representado por el régimen de préstamos especiales del Banco Industrial. Las metas son más vastas, porque tienen relación con la tecnología y los estímulos fiscales y, en grado esencial, con la infraestructura, en sus múltiples formas. De todos esos aspectos el profesor Lavalle trata con perceptible dominio del tema.

Nuestro consultorio impositivo

"J. V. - Capital Federal. Dice: "Tengo que firmar un boleto de venta de una propiedad, operación que se realizará en Avellaneda. ¿Cuánto tengo que pagar por sellado? Entiendo que por actividades lucrativas agropecuarias existe un impuesto mínimo. ¿Cuál es "

Contestamos: La ley provincial 7475 fijó un impuesto de m$n. 1000 para los boletos de compra-venta de inmuebles, con vigencia desde el 2|4|69. El impuesto mínimo a las actividades lucrativas agropecuarias por el año 1969 es de m$n. 12.000.

"Médico" (Capital Federal). Federal. — Dice: "1) Profesional médico adquirí en 1966 un automóvil que amortice durante dos años en mi declaración impositiva, a razón del 20 por ciento cada año (1966 y 1967). En 1968 vendí ese coche para comprar otro, cero kilómetro. ¿Debo señalar como ingreso en mi declaración jurada el importe de la primera venta en el todo o sólo en la parte amortizada? ¿En qué formulario debe constar ese ingreso? Y, el nuevo coche ¿como lo amortizo en esa declaración y en las posteriores?; 2) Un colega adquirió en 1961 un coche y lo amortizó totalmente, vendiéndolo sin reemplazarlo por el momento. ¿Debe declarar todo o parte del importe en que vendió el viejo coche? ¿En qué formulario?

Contestamos: Cuando se reemplaza o vende un bien, cuya amortización admite la ley, como en su caso el automóvil afectado al ejercicio de la profesión, la ganancia o pérdida que de la enajenación resulte se computa en la liquidación del impuesto a los réditos. Para determinar el resultado, beneficio o pérdida, del precio de venta se descuenta el importe aún no amortizado. Si está totalmente amortizado todo, el precio de venta será beneficio. En el caso de reemplazo, a los efectos de la amortización, puede optar entre pagar el impuesto en el año en que vendió el automóvil o bien descontar ese beneficio del costo del nuevo automóvil, con lo que reducirá el costo del nuevo bien, y consiguientemente las amortizaciones se efectuarán sobre un menor valor. Es el form. 124 incluirá el beneficio o quebranto de la operación o bien dejará constancia de la opción al indicar el valor sobre el cual calcula la amortización. Su colega habrá tenido un beneficio igual al precio de venta que declarará en form. 124, si presenta este formulario, o en el form. 120, rubro 2, inc. d).

"M. A.", Rosario. — Manifiesta: "Tengo un hijo que se recibió de ingeniero. Fue incorporado al personal técnico de una empresa industrial. En diciembre de 1967 se trasladó a Chicago para seguir un curso a fin de graduarse de "master" de dirección de empresa. Contaba para ello con algunos ahorros e inversiones que en el curso de 1968 le devengaron aproximadamente m$n 650.000. De acuerdo con lo que me informaron, deberá pagar impuesto sobre dicha cantidad sin permitírsele la deducción por mínimo no imponible, por haber residido en el exterior desde hace más de seis meses. El autor de esta disposición pensó con toda seguridad en personas de cuantiosas rentas de inversiones en el país y que residen en el extranjero y no en el caso del profesional que, llevado por su afán de superación, va al exterior para estudiar, contando con dicha renta para subsistir. Desearía deducir el mínimo no imponible que asciende en este caso a m$n 190.000 aproximadamente. ¿Sería ello posible legalmente?"

Contestamos: Los arts. 20 y 21 de la ley permiten a las personas de existencia visible residentes en el país deducir diversos importes en concepto de mínimo no imponible y carga de familia. El art. 23 considera residentes en el país a las personas que vivan en él más de seis meses en el transcurso del año. En cuanto a las personas que se encuentran en el extranjero al servicio de la Nación, provincias o municipalidades, se consideran residentes en el país. Probablemente el origen de la disposición sea el que usted señala, pero no puede invocarse válidamente frente al texto expreso de la ley. Producida la ausencia por más de seis meses en el año, se pierde el derecho a estas deducciones, sin que la causa de la ausencia pueda modificar esta consecuencia impositiva, por cuanto la ley no admite excepciones ni contiene distingos; se atiene únicamente al hecho objetivo de la duración de la ausencia del país. El mínimo no imponible es de m$n. 192.000.

"M. J." - Santa Fe. — Refiere: "La Justicia de la Capital Federal se pronunció en el sentido de que la locación de inmuebles es una actividad civil que se encuentra fuera del impuesto a las actividades lucrativas. Pregunto: ¿esa decisión judicial permite a los contribuyentes que liquidan sus impuestos por el Convenio Multilateral excluir en todas las jurisdicciones esos ingresos?".

Contestamos: Usted se refiere al fallo del 1-5-1968 de la Sala D, de la Cámara Nacional de Apelaciones en lo Civil, de la Capital Federal, dictado en los autos "Boston Cía. de Bienes Raíces S. A. c/Municipalidad de la Capital. Este precedente judicial tiene relevancia únicamente en la Capital Federal, jurisdicción del Tribunal que la dictó, pero no es oponible a los fiscos provinciales vinculados por el Convenio Multilateral.

"Antiguo lector" - Junín. Dice: "Desde hace 12 años tengo una sociedad de responsabilidad limitada. El contrato venció en noviembre de 1968; según acuerdo celebrado entre los seis socios y puesto que venció el contrato, hemos resuelto liquidar la sociedad, lo cual calculamos llevará dos años a partir del vencimiento. Quiero hacer notar que el plazo de dos años se debe a que se trata de una empresa de construcción con obras sin terminar y otras que deben venderse. La liquidación del activo fijo, en el cual se incluyen algunos inmuebles destinados a oficinas y depósitos, estimamos arrojará un beneficio de unos pesos moneda nacional 60.000.000; el resto del activo un beneficio de m$n. 5.000.000 Deseo saber si corresponde tributar ganancias eventuales o réditos o ambos impuestos, según se trate de activo fijo y/o activo circulante. Hago notar que la sociedad cuyo contrato está vencido, continúa como sociedad de hecho, pero al sólo efecto de liquidar el patrimonio".

Contestamos: El estado de liquidación no modifica la situación fiscal de las sociedades frente al impuesto a los réditos y al de ganancias eventuales. Mientras no efectúen la distribución final continúan sus operaciones sujetas a uno u otro gravamen, conforme al tratamiento impositivo que, ordinariamente, corresponda a cada una de ellas. La ganancia o pérdida por la venta de bienes amortizables que constituyan activo fijo se incluirá en la liquidación del impuesto a los réditos (art. 4º); igualmente el resultado de la enajenación de inmuebles afectados al giro comercial o industrial, salvo que estos últimos se vendan luego de dos años de su desafectación, en cuyo caso se paga impuesto a las ganancias eventuales.

La industria argentina en el mercado mundial

Una importante partida de maquinaria destinada al empaquetado automático de pilas, remitió al Brasil la empresa Unión Carbide Argentina. Unión Carbide do Brasil adquirió el envío, que forma parte de un vasto programa de penetración en mercados extranjeros.

Anteriormente, Unión Carbide Argentina colocó sus productos en varios mercados de América del Sur y Central, de Europa y de Africa.

Tractores al Paraguay

Con la remisión de cincuenta tractores al Paraguay, Fiat Concord inicia un nuevo plan de exportaciones. Esta vez se trata de los tractores modelo 650 —totalmente producidos en el país, desde su concepción hasta su producción en serie— de 62,5CV de potencia, versión "standard" apropiada para los distintos tipos de cultivos que se explotan en el territorio paraguayo.

La operación se efectuó de acuerdo con los términos de un convenio celebrado entre la empresa y el gobierno del país hermano, tendiente a contribuir al desarrollo agropecuario del Paraguay. Fiat Concord ha instalado en Asunción un moderno taller para brindar la asistencia técnica que asegure el correcto funcionamiento de las unidades.

Miel natural, lino y ramio

El P.E. dispuso reducir al 6 o|o el derecho de exportación fijado por la ley 17.198 para la miel natural, y fijó, asimismo, por otro decreto, igual tasa para los embarques de fibra de lino, estopa de lino y "las demás" variedades del rubro que en la Nomenclatura de Exportación se incluye en el rubro denominado Lino en bruto (miel de lino), enriado, espadado, rastrillado, peinado o tratado de otra forma, pero sin hilar; estopas y desperdicios de lino, incluídas las hilachas.

El mismo decreto declara libres de derechos a las exportaciones de hilados de lino o de ramio, no acondicionados para la venta al por menor, y a los hilados de lino o de ramio, acondicionados para la venta al por menor. El mismo tratamiento se establece para el renglón "las demás" del rubro que se designa con el título de "Caseínas, caseinatos y otros derivados de las caseínas; colas de caseínas".

En el caso de la miel natural, la tasa anterior era del 16 o|o.

Mosto concentrado

Firmóse la exportación de las 6.500 toneladas de mosto concentrado que la firma Fincor Fertilizantes S.A. vendió al Reino Unido. Aquella cantidad se completó luego de diez embarques, el primero de los cuales se hizo el 17 de junio de 1968.

La operación total equivale a 400 millones de pesos en divisas que ingresan al país y el movimiento de fletes que produjo importó un beneficio para la Argentina de 135 millones de pesos. Actualmente se ultiman los detalles de otras exportaciones que Fincor Fertilizantes S.A. efectuará a Europa y países del Hemisferio.

Cabe destacar que los diez envíos ya concretados significaron la comercialización de 25 millones de kilogramos de uva, cosechados en la región de Cuyo.

Vida empresaria

Pabellón argentino en la Feria de París

La firma Lion d'Or S. A. expone la línea de sus productos en el pabellón argentino de la Exposición Internacional Feria de París.

Inglés para niños

Sutherland, primer laboratorio de idiomas, abrió la inscripción para sus cursos audiovisuales de inglés para niños. El alumnado realizará prácticas permanentes en el laboratorio con equipo electrónico, lo cual acelerará su aprendizaje.

La evolución de las cotizaciones

Los precios de cierre de antes ayer en los títulos y en las acciones fueron los siguientes:

Crédito Argentino, 8 %/60, a $ 93.50; operaciones, $ 157.000.

Bonos Nacionales para Obras Públicas, 12 %/68, serie 1a., a pesos 104,60; 2a., a $ 102,60, y 3a., de 11 %, a $ 98,30; operaciones, pesos 173.100.000.

Empréstito 9 de Julio, 7 %/62, a $ 285; operaciones, $ 3.625.000.

Bonos Y.P.F., de 9 %, series 1a. y 2a., a $ 1320; operaciones, $ 1.299.000.

Sociedad Anón. Acciones Preferidas	Cant.	Apert.	May.	Men.	Dif/cier. Cierre	ant.	1969 Máx.	Mín.
Alpargatas, 7 % ...	100	55	55	55	55	—	60	55
Eco. Galicia, 13 % .	5000	104	104	104	104	—	104	102
B. de Galicia, 15%	2000	112	112	112	112	—	112	107
Dalm. Sidérca, 8%	300	172	172	172	172	— 1	175	157
Hulytego, 6 ½% cp.	230	70	70	70	70	—	71	56
Lab. Alex, Esp., 5%	5500	37	37	37	37	—	42	30
Magnasco y Cía., 7 % (1) ...	30	45	45	45	45	—	45	45
Permanente, 15 % .	4500	90	90	90	90	—	98	85
Sta. Rosa, B. 6½%	40	55	55	55	55	—	55	50
Siam., 7 % APT. ..	5570	58	59	58	59	+ 2	59	24
Transradio, 7 % ...	4200	168	170	168	170	+ 5	260	143

(1) Ex dividendo, 3,50 % en efectivo.

Sociedad. Anón. Acciones ordinarias	Cant.	Apert.	May.	Men.	Dif/cier. Cierre	ant.	196* Máx.	Mín.
Acindar ...	169300	93	95	92	92,50	+ 0,50	94	25
Aduriz ...	1800	50	50	50	50	+ 1	50	40
Agrometal ...	200	50	50	50	50	+ 4	50	43
Arando ...	8500	58	56	56	56	+ 2	61	48
Arcamsa ...	4463	75	75	75	76	+ 1	76	43
Aranco ...	300	35	35	35	35	—	37	32
Arg. del Sud ...	2550	180	180	175	180	+ 4	200	150
Armando, A. J. ...	1450	115	115	115	115	+ 1	116	85
Astarsa ...	5535	77	77	76	77	—	81	49
Astra S. A. ...	31402	245	245	243	244	— 1	245	179
Atanor ...	5822	170	170	169	169	— 1	170	102
Atma ...	7000	50	51	50	50	+ 1	50	36
Azucarera Arg. ...	18823	57	60	57	57	+ 3	59	40
Bagley y Cía. ...	3050	795	799	795	795	— 5	810	580
BANCOS:								
Avellaneda ...	500	315	320	315	320	+ 5	320	270
Del Interior ...	5200	163	165	160	165	+ 5	165	108
Francés ...	6200	233	233	230	230	—	250	200
Galicia ...	230	365	365	3665	365	—	370	300
Italia ...	3245	713	717	713	717	+ 4	750	590
Montevideo ...	2300	130	130	130	130	—	137	105
Nuevo Italiano ...	8500	360	380	360	370	+ 20	370	240
Popular Argentino	7350	245	248	245	248	+ 3	251	175
Supervielle ...	3470	175	185	175	185	+ 14	185	130
Benegas ...	2350	75	75	75	80	+ 3	80	57
Bellingeri ...	210	120	120	120	120	—	120	100
Bernardin ...	12035	33	35	32	32	+ 5	32	10
Bertagni ...	4900	45	47	45	47	+ 2	50	21
Blank ...	1000	37	37	37	37	—	40	37
Boccazzi ...	500	115	120	115	120	+ 27	120	20
Bocci ...	5030	45	45	45	45	—	45	20
Bonafide ...	5750	210	210	210	210	—	240	200
Box ...	270	40	40	40	40	—	40	35
Buxton ...	1850	75	80	75	80	+ 6	80	68
C.A.F.I.C.I. ...	500	271	271	271	271	—	275	250
Canale ...	1100	237	240	237	240	+ 3	250	190
Caputo ...	5300	57	59	57	59	+ 3	86	52
Casa América ...	300	57	57	57	57	+ 2	60	50
Casa Artista ...	100	90	90	90	90	—	92	70
Casa Muñoz ...	7010	88	92	88	91	+ 1	92	74
Casado ...	2190	134	137	134	137	+ 5	137	100
Catuogno ...	100	105	105	105	105	—	107	105
Celulosa Argent. ..	223400	88	89	84,50	84,50	—2,50	87	47
Cemac ...	1072	160	160	157	157	— 5	185	145
Cervo ...	500	93	93	93	93	—	93	87
Cigas ...	100	27	30	27	30	+ 5	30	10
Cimet ...	130	147	147	147	147	—	147	125
Cinzano y Cía. ...	2402	182	185	182	185	+ 5	200	155
Colorin ...	3700	96	96	95	95	—	95	57
Com. del Plata ...	149	900	900	900	900	— 50	930	600
Comp. Química ...	3720	150	150	150	150	—	155	120
Corcemar ...	18500	232	232	232	232	—	238	195
Cordonsed ...	19362	124	128	124	127	+ 3	125	85
Cor. Plastic ...	88400	95	97	95	97	+ 2	97	48
Cotécnica ...	500	42	42	42	42	—	45	38
Crist. de Cuyo ...	4000	150	150	150	150	—	185	131
Crist. Rigolleau ...	511	155	155	155	155	—	165	125
Cristalux ...	12741	127	128	127	128	+ 1	137	85
Cruse ...	5510	138	139	137	137	+ 1	138	92
Cuaiferon ...	15220	115	120	115	118	+ 4	122	69
Cuareta Volcán ...	8430	127	128	127	127	—	164	110
Cura ...	3353	90	90	81	81	— 10	91	40
Chaque ...	170	35	35	35	35	—	40	30
Chozas ...	700	65	65	65	65	—	65	58
Dalmine ...	300	175	175	175	175	—	175	163
Daneri ...	4850	113	116	113	116	+ 4	116	72
De Lorenzi ...	3356	420	420	420	420	+ 5	425	340
Della Penna ...	1750	58	60	58	59	+ 1	60	45
Di Paolo ...	9100	73	74	70	71	— 1	72	30
Didiesen ...	2732	49	49	49	49	—	49	30
Domec ...	900	190	190	190	190	—	202	130
Drog. Suizo Arg. ..	194	85	85	85	85	—	100	85
Dubarry ...	500	75	75	75	75	+ 5	75	63
Echesortu y Casas .	9582	90	90	90	90	+ 5	92	62
Editorial Codex ...	23200	103	104	102	104	+ 2	109	66
Editorial Losada ...	7360	47	48	48	48	+ 2	52	40
Electrolor ...	10174	122	125	122	125	+ 3	134	80
El Globo ...	60192	38	39	35	36	—	37,50	25
El Sauce ...	1420	185	185	185	185	—	189	155
Estrada ...	1690	75	77	75	77	+ 1	77	50
Fábr. Alpargatas ...	109325	263	269	263	265	+ 5	265	141
Fabril Financiera ..	111240	85	87	83	83	— 1	84	54,50
Fanit ...	900	185	193	183	193	+ 8	193	103
Ferrum ...	1839	193	195	193	195	+ 2	195	145
Fiore, P. y Torrá ..	1370	100	100	100	100	+ 5	132	95
Fiplasto ...	7000	127	127	124	124	— 5	130	100
Flaiban ...	11570	40	44	40	44	+ 4	44	28
Forja ...	1475	79	79	79	79	+ 9	79	52
Frig. La Pampa ...	1710	225	225	225	225	—	235	205
Frutícola Argent. .	3620	30	40	30	37	+ 9	37	19
Galimberti ...	200	67	67	67	67	+ 2	67	39
Galatte ...	900	23,50	25	23,50	25	+3,50	25	13
Galileo ...	520	210	210	202	202	+ 2	210	165
Garov. y Zorraquín	2300	50	50	50	50	—	51	40
Gema ...	14800	59	59	59	59	+ 1	59	28
Gral. de Fósforos .	670	330	336	330	330	—	340	205
Geotécnica ...	1900	115	115	115	115	+ 5	115	82
Goffre y Carbona (1)	2500	101	101	100	100	— 10	113	82
Gomyeuer ...	2000	35	35	35	35	—	35	25
Grafex ...	3592	55	55	55	55	— 2	58	54
Grigo. A. ...	180	175	175	175	175	— 1	176	105
Gurmendi ...	86320	156	160	156	158	—	172	90

Sociedad Anón. Acciones ordinarias	Cant.	Apert.	May.	Men.	Dif/cier. Cierre	ant.	1969 Máx.	Mín.
Hafen ...	21510	93	95	92	94	— 1	95	41
Heredia ...	4200	51	51	51	51	+ 1	87	61
Hidalgo Solá ...	300	160	160	160	160	—	160	115
Hierromat ...	700	215	215	215	215	—	240	190
Hirschberg Tel. ...	132	55	55	55	55	— 2	66	53
Hulytego ...	3900	132	150	132	150	+ 22	150	90
Igam ...	13890	142	142	135	138	— 4	144	96
IKA-Renault (*) ...	11554	720	730	720	720	—	720	380
Imp. y Exp. Patag.	10016	60	60	58	58	— 2	63	38
Ind. Celulósicas ...	342	16	16	16	16	—	16	16
Indupa ...	4900	170	170	170	170	—	170	105
Indur ...	500	125	125	125	125	—	135	75
Industr. Grassi ...	8820	88	90	84	85	— 2	87	45
Ind. Parag. Argent.	1820	160	160	160	160	—	160	104
Ind. Paraguaya (*)	2655	200	200	200	200	+ 3	205	155
Ind. Pirelli ...	4625	175	180	175	180	+ 8	180	140
Ingenio San Pablo .	6674	65	65	65	65	—	68	49
Ingenio Tabacal ...	45700	161	161	157	158	— 3	162	105
Inst. Biológico Arg.	320	145	145	145	145	—	145	140
Instit. Rosenbusch .	1000	95	95	95	95	— 1	98	65
Inta ...	1300	60	60	60	60	—	65	44
Introd. Buenos Aires	6611	130	130	130	130	—	130	94
Ipako ...	4600	108	108	108	108	— 2	117	75
Irsa ...	643	100	100	100	100	—	115	98
Italar ...	1000	70	70	70	70	—	70	70
Jabón Federal ...	34633	86	90	86	87	+ 1	87	53
La Cantábrica ...	18700	70	70	67	67	— 2	69	36
La Emilia ...	300	41	41	40	40	—	40	24
La Germinadora ...	990	53	53	53	53	—	53	28
Lagorio ...	100	88	88	88	88	+ 3	88	60
Ledesma ...	66170	128	128	124	125	—3,50	128,50	68
Lombardi ...	11360	88	88	88	88	—	88	61
Longvie ...	3500	70	70	67	67	+ 3	68	36
Los Andes, text. ...	300	32	32	32	32	—	32	27
Lutz Ferrando ...	100	126	126	126	126	+ 2	134	104
Llauró ...	3730	120	120	120	120	—	143	118
Magnasco ...	76730	179	182	178	179	—	180	140
Manuf. Forti ...	200	88	88	88	88	+ 3	88	75
Manuf. Particular ..	5800	120	120	120	120	—	120	106
Marré ...	50	115	115	115	115	— 7	123	85
Martín ...	200	132	132	132	132	+ 2	142	95
Masllorens ...	998	20	30	20	30	+ 10	30	15
Matafuego Drago ..	2058	123	124	123	124	+ 1	124	108
Mel. Alabama ...	3900	200	200	200	200	—	200	180
M. C. de Frutos ...	200	661	661	660	660	—	660	255
Metal. Tandil ...	3800	57	57	57	57	+ 2	58	38
Midland ...	1000	132	137	132	137	+ 7	137	100
M. Río de la Plata ..	27328	277	280	274	274	—	281	188
Morixe ...	2200	195	195	195	195	—	195	140
Muro ...	700	50	50	50	50	+ 5	50	33
Necchi Argent. ...	400	160	160	160	160	—	160	122
Neroli ...	230	115	115	115	115	—	115	105
Noel ...	800	105	105	105	105	+ 2	110	70
Nougués ...	6150	95	97	95	95	—	95	65
Odol ...	1450	380	380	375	375	— 5	400	370
Once ...	5070	88	88	86	86	— 2	88	67
Opalin, Hurlingham	38200	34,50	35	32,50	33	— 2	35	14
Orandi y Massera ..	13430	75	76	71	71	+ 1	74	60
Orus ...	200	35	35	35	35	—	40	35
Padilla ...	7800	57	57	55	57	+ 2	57	37
Panif. Argentina ...	200	135	135	135	135	—	140	135
Papelera del Plata	5500	90	91	90	90	—	91	45
Papelera Pilcrotti ...	5000	21	25	21	25	+ 6	25	15
Patricios ...	360	54	54	54	54	—	55	30
Pérez Companc ...	83716	233	236	233	233	+ 2	237	152
Perkins ...	7200	300	300	300	300	—	300	230
Pesos ...	100	20	20	20	20	—	25	20
Petracca ...	300	140	140	140	140	—	140	100
Piccardo "A" ...	220	134	134	134	134	— 1	134	134
Piccardo ...	320	130	130	130	130	—	130	88
Plásticos Berabó ...	350	35	35	35	35	+ 1	35	25
Plavinil ...	1000	155	155	155	155	—	180	150
Productex ...	1300	120	120	120	120	—	124	112
Prod. Mu-Mu ...

Tras abrir con tendencia en alza, Wall Street encalmóse

NUEVA YORK, 1 (R). — La bolsa de valores de Nueva York consolidó hoy el impetuoso repunte que caracterizó sus dos ruedas precedentes, abriendo con tendencia alcista y la cinta retrasada por el intenso movimiento y concluyendo encalmada y con leve tendencia a la declinación.

El volumen fue elevado, en comparación al observado en ruedas recientes, aunque el ritmo de operaciones jamás igualó la notable intensidad del de la víspera.

Notóse persistente optimismo, entre los comisionistas, sobre las perspectivas de paz en Vietnam, pero parece predominar la influencia ejercida por la creencia de que el mercado es intrínsecamente sano más que las perspectivas de solución del conflicto vietnamita.

A juicio de muchos analistas, las noticias acerca del sudeste asiático no son más que un agente catalítico de índole emocional en una plaza que ha demostrado repetidamente, en los últimos tiempos, su deseo de ir en alza.

Al respecto se hace notar que las grandes reservas metálicas en poder de las instituciones están siendo convertidas en valores industriales y comerciales, además de papeles de renta fija, suministrando un impulso que no se observaba desde hacía varios meses.

El directorio de la Bolsa de Valores de Nueva York decidió continuar con el horario actual hasta nuevo aviso.

Acciones	Hoy	Ant.
Allied Chemical	31¾	32¼
Allis Chalmers	31¾	32
Alum. Co. of America	82	84
American Can	56⅜	57
American Cyanamid	72⅜	32½
American Home Prod.	57½	56
American Motors	11¾	11¾
American Tel. & Tel.	55⅝	56⅜
Anaconda	53¼	53
Armour	51	50
Atchison Topeka	33⅜	33½
Atlas corporation	66⅞	7⅜
Bendix	44½	45
Bethlehem Steel	33⅜	33½
Boeing Airplane	45⅝	47¼
Burroughs	126¾	127¼
Canadian Pacific	88⅜	87¾
Case (J. I.)	19¼	19¼
Caterpillar Tractor	53⅜	52½
Chase Manhattan	80¼	79⅝
Chrysler	50¼	50¼
Coca Cola	72¼	72¼
Colgate	50¼	49¼
Continental Can	68	68⅜
Corn Products	37⅜	37¼
Deere	46⅜	47
Dow Chemical	75⅝	76½
Dupont de Nemours	145¾	146¾
Eastman Kodak	76¾	76¼
Firestone	63⅛	63½
Ford Motor	52	52
General Electric	96	97¾
General Foods	81½	83¼
General Motors	73¼	81⅝
General Tire	25¼	25⅝
Gillette	54⅜	54
Goodyear	62	61
Hiran Walker	38¼	38¼
Int. Bus. Machines	325½	328
Int. Harvester	31⅜	31⅜
Int. Paper	45⅜	45½
Kaiser luminium	39¼	38¼
Lockheed Aircraft	37⅜	37⅝
Merck	89⅜	89¼
Metro Goldwyn Mayer	34	33½
Moore McCormac	19⅜	19½
Nat Cash Register	133	128¾
Kraft	47½	47⅜
Norfolk & Western	99½	99⅞
N. Pacific	54⅜	54¾
Panamerican	21¼	21¾
Parke Davis	30¾	30⅝
Pennsoil	45⅝	45
Pepsi Cola	50¼	51
Pfizer Chas	81¾	81¼
Philips Morris	58	59
Quaker Oats	58	57⅞
Radio Corp.	46¼	47⅛
Republic Steel	45¾	44¼
Schering	85¼	84½
Shell	64¾	65½
Singer	78⅞	79⅝
St. Oil California	67	67⅝
St. Oil N. Jersey	80¼	81
Studebaker	48	47
Swift	29⅞	29½
Texaco	84	84⅞
Union Carbide	43¾	44

Dow Jones

	Hoy	Ant.
Industriales	949,22	950,18
Ferrocarriles	238,02	238,34
Serv. Públicos	130,27	130,03
General	324,60	324,81

STANDARD & POOR'S

Prom. 500 accs.	103,51	103,69
Vtas. (en miles)	14.380	19.350

FONDOS DE INVERSION

Cp. Growth Fund	13,14	13,02
Caribico Serie B	103.—	103.—
Caribico Serie C	119,05	117,65
Fund. of Funds	24,47	24,25
Dollar Fund	13,92	13,78
Fund of N. York	14,51	14,40
ITT Fund	9,84	9,69
U.S. Fund N.Y.	9,03	8,89
Pan Am. Income	6,14	6,19
Pan Am. Special	20,96	21,16
Un. Cp. I. Fund	9,91	9,91
Dreyfus	15,56	15,58

Union Pacific	49½	49¾
United Airc.	80	80¼
U. S. Steel	47	45M
Western Union	46¾	47¾
Westinghouse Elec.	63¾	63¾
Xerox	267¾	266¼
Technicolor	21¼	21¾
Bank of America	74¼	74¼
First N. C. Bank	73¾	73¾
Manufact. Hanover	63½	64¼
J. P. Morgan	57¾	58
Royal Dutch	88	88
Travelers Insurance	33½	33⅝

Bolsa de Londres

LONDRES, 1 (R). — Esta plaza accionaria operó hoy muy encalmada y el sentido descendente, notándose la influencia inhibitoria de la falta de periódicos, de modo que cerca del cierre el promedio del Financial Times descendió 0,9, llegando a 44[illegible].9.

Las principales emisiones industriales aflojaron levemente, y los valores de renta fija acusaron margen negativo de hasta 1/8.

Los papeles áureos cedieron terreno, como también los petroleros. Las acciones europeas se afianzaron, pese al cierre por feriado de la mayoría de los mercados del continente, a la vez que las norteamericanas reflejaron la firmeza exhibida anoche por Wall Street.

	Hoy
Antofagasta (Chile)	36
Bank of London	55/6
Cabe and Wireless	22/10
Cons. (A. C.)	58/-
Messina (Transv.) Mines	71/-
O. Wilson (Hold.) L. O.	6/9
Royal Dutch Petr. Co.	33⅝
São Paulo (Brazilian)	—
Tly. Co. Ltda.	3/7
Zambia Broken Hill	1/4
Bahia (St. of) 5%, 1928	45 a 47
Chilean (mixed)	33
Chilean 2 ½ %, Cons.	23¼
M. Geraes 1928/58, 6½ %	37 a 39
Niteroi 7%	28 a 32
Paraná (St. of) 1958, 7%	85 a 87
Perú National Loan, 6%	105
R. de Janeiro (St.) 7%, 1927	29 a 31
São Paulo 7%, S.	87 a 89
São Paulo 6% serie A	89 a 91
São Paulo 6% serie B	96 a 98
São Paulo 6% serie C	96 a 98
Uruguay 3½ %	44
Uruguay 5%, 1905	100
Uruguay 5%, 1915	98
Uruguay 5%, 1914	100
Blyvoor, Gold, Min. Co.	37/3
British Amn. Tobacco	110
British Motors	15/3
Broken Hill	135/9
De Beers Mines	53⅜
Imperial Chemical	62/6
Metal Box Co.	51/9
Mont Isa Mines	81/9
New Broken Hill	170
Rank Organization	83/10
Shell Transport	90/-
S.K.F. "B"	61
Western Holdings Ltd.	7 25/32
Woolworth (F. W.)	19/1

Bolsa de Ginebra

GINEBRA, 1 (Reuter). — Soc. Elec. Luxembourg 185.— 185.—
Italo-Argentina Elec. 41⅛ 41¼
Astra Petroleum 2.90 2.95

Feriado bursátil

Debido al feriado no se desarrollaron actividades en las bolsas y mercados de Valores de Madrid, Francfort, Milán, Roma y Zurich.

Convocatorias y quiebras

Nuevo juicio

Ante el juez en lo Comercial del Dr. Eduardo M. Guzmán, secretaría Mendoza Wilson, se tramitará la convocatoria de acreedores solicitada por Gabriel Abud, con fabricación de pañuelos, en Paso 560, local 16. Denunció un activo de pesos 5.249.320 y un pasivo de pesos 8.658.362.

Proveimientos

Se proveyeron las convocatorias de acreedores de los siguientes comerciantes:

—Domingo Baset S.A., con fábrica y venta de calzado en Rafael J. Taccredi; junta el 28 de julio. Juez, Dr. Gainza; secretaría Pinedo.

—S. y M. Campolonghi y Cía. S.R.L., con aserradero de piedras y mármoles, en Larrazábal 3307. Contador, don Edgardo O. Cacici; junta, el 6 de agosto. Juez, Dr. Gabbisso; secretaría Graham.

Quiebras decretadas

Fueron decretadas las siguientes quiebras:

—Ram SECPA, con refinación industrial de metales, en Remedios de Escalada de San Martín 4756. Contador, don Antonio de Laurentis; junta, el 18 de julio. Juez, Dr. Areal; secretaría Finocchio.

—Armando Carlos Bolzán, con zapatería en Avda. de los Corrales 7101. Contador, don Alfredo Branca; junta, el 21 de julio. Juez Dr. Gabbisso; secretaría Pastoriza.

—Optica Río de la Plata S. R.L., con óptica, en Corrientes 2565. Contador, don Victorio Rajngewerc; junta, el 10 de junio. Juez, Dr. Garriga; secretaría Jarazo Veiras.

—Julio Sbedico, con zapatería, en Neuquén 760. Contador, don Raúl R. Beguiristain; junta, el 31 de julio. Juez, doctor Areal; secretaría Finocchio.

—Emilio Bendayán, con perfumería y plásticos, en Montevideo 821. Contadora, Srta. Raquel Benmaiki García; junta, el 29 de julio. Juez, Dr. Areal; secretaría Finocchio.

Desistimiento de convocatoria

El juez en lo Comercial, doctor Carlos A. Garriga, por la secretaría Jarazo Veiras, proveyó de conformidad el desistimiento de la convocatoria de acreedores de Los 49 Auténticos S.A., con sastrería en Bartolomé Mitre 2271.

Cierres en el exterior

CHICAGO. — Trigo (por bushel de 60 lbs.): Mayo 1,29¾ (1661), baja 2; julio, 1,30¾ (1674), suba 3; septiembre, 1,33 (1710), sin cambio, y diciembre, 1,38¼ (1782), sin cambio. **Maíz** (por bushel de 56 lbs.): Mayo, 1,26 (1736), suba 1; septiembre, 1,26¾ (1744), suba 12, y diciembre, 1,22¾ (1659), suba 9. **Avena** (por bushel de 32 lbs.): Mayo 0,65¼ (1573), suba 9; julio, 0,65½ (1579), suba 18; septiembre, 0,66½ (1603), suba 15, y diciembre, 0,66 (1663), suba 21. **Centeno** (por bushel de 56 lbs.): Mayo, 1,21¼ (1668), baja 28; julio, 1,22¾ (1689), baja 10; septiembre, 1,20¾ (1667), baja 5, y diciembre, 1,23¾ (1704), baja 21. **Haba de soya** (bushel de 60 lbs.): Mayo 2,65¼ (3410), baja 3; julio, 2,69¾ (3470), baja 2; agosto, 2,66⅜ (3425), baja 3, y septiembre, 2,46¾ (3172), suba 2.

MINNEAPOLIS. — Trigo (bushel de 60 lbs.): Junio, 1,55½ (2002), suba 3, y septiembre, 1,54½ (1986), sin cambio.

WINNIPEG. — Centeno (por bushel de 56 lbs.): Mayo, 1,31½ (1691), baja 2; julio 1,27⅞ (1633), baja 3; octubre, 1,26 (1612), baja 2, y diciembre, 1,25⅝ (1604), baja 2. **Avena** (por bushel de 34 lbs.): Mayo 0,84⅞ (1773), baja 18; julio, 0,81⅝ (1721), baja 8; octubre, 0,79⅝ (1681), baja 3, y diciembre, 0,79 (1664), sin cambio. **Cebada** (por bushel de 48 lbs.): Mayo, 1,02 (1523, sin cambio; julio, 1,02 (1523), sin cambio; octubre, 1,01⅞ (1521), suba 2, y diciembre, 1,01⅜ (1498), suba 2. **Lino** (por bushel de 56 lbs.): Mayo 3,26½ (4177), suba 6; julio, 3,16⅜ (4050), suba 6; octubre, 2,96½ (3793), suba 2, y diciembre, 2,88 (3692), suba 3.

OTTAWA. — Trigo (bushel de 60 lbs.): Fort William, 1,90 (2268) sin cambio; Durum, 2,20½ (2632), sin cambio, y Pacífico, 1,97¾ (2360) sin cambio.

LONDRES. — Cebada (por tns. de 1016 kgs.): Mayo, 22.19.0 (1889), sin cambio; septiembre, 20.2.9 (1659) baja 4; noviembre, 20.16.3 (1715), baja 4, y enero, 21.9.0 (1767), baja 4. **Trigo** (por tns. de 1016 kgs.): Mayo, 23.4.0 (1910), baja 4; septiembre, 22.13.0 (1865), baja 7; noviembre 23.6.9 (1923), baja 7, y enero, 23.13.6 (1950), baja 7.

Liners-Liv.	Ajuste	Clausura Comp.	Vend.
Disponible	69.—	—	—
Mayo	70,70	70,90	71,10
Junio	71,70	71.—	72,50
Julio	72,50	72.—	73.—
Agosto	73,70	73,50	73,50
Septiembre	74,20	73,50	75.—
Octubre	—	73,50	75.—
Liners-Med.			
Disponible	68,50	—	—
Mayo	71.—	70.—	72.—
Junio	72.—	71.—	73.—
Julio	73,70	73,50	73,50
Agosto	73,50	72.—	74,80
Septiembre	73,70	72,50	75.—
Octubre	—	72,50	75,20

Sin cambios se operó en la plaza lanera

En forma lenta y con una concurrencia limitada de compradores de la exportación y de la industria de nuestro medio, se encararon los negocios del miércoles, en la plaza local de lanas, dentro de un ambiente encalmado y sin mayores cambios en las preferencias y precios vigentes. En el renglón que comprende las diversas finuras de origen patagónico continuó operándose en escala reducida, no obstante la cantidad y variedad que ofrecen las actuales existencias. Los valores logrados y las ofertas trascendidas, correspondieron en su casi totalidad a intervenciones de aisladas adquirentes de las fábricas locales, los que no exteriorizaron apremio, seleccionando la mercadería disponible y cotizando precios, con diferentes modalidades de pago, de tono apenas sostenido.

Las lanas cruzas finas y medianas, procedentes de las provincias de Buenos Aires, La Pampa, Córdoba y similares, contaron con algunos interesados de la exportación, por mercadería de buen color y grado de limpieza, ya se tratara de envellonadas, de segundas esquilas o de borregas, las que fueron objeto de estimaciones sostenidas, resultantes en gran medida de la escasez de disponibilidades.

La comercialización de cueros lanares no deparó dificultad aparente, pues sus habituales compradores se mostraron interesados y cotizaron valores muy sostenidos. En cuanto a los cueros secos y salados de vacunos corresponde señalar que sus respectivas demandas se mostraron retraídas, habiéndose concretado negocios ocasionales.

Enteras. Puerto Deseado, cr. fina, 18.000 kg. a $ 3220 y 11.500 a 2900. Córdoba, cr. fina, 7000 a 2220. La Pampa, cr. fina, 12.000 a 2150 y 36.000 a 2100.

Segundas esquilas. La Pampa, 2da. cr. fina, 10.000 kg. a $ 1800; idem, corta, 2500 a 1700; 2da. cr. fina con semilla, 1500 a 1600; 2da. cr. mediana y gruesa, 1000 a 1500.

Borrega. La Pampa, brr. cr. fina, 700 kg. a 1850.

La Pampa, cr. fina, 1000 a 700.

Pieles lanares. Buenos Aires, cr. finos estación, 1300 kg. a $ 140; corto y pelado, 400 a 35; borregos, 500 a 85. Córdoba, cr. finos estación, 1000 a 135; corto y pelado, 400 a 37; borregos, 150 a 80.

Cueros secos de vaca, buey y non. 100 c. a $ 960 y 200 a 940. Vacunos salados, sin operaciones. Potros secos, 25 c. a $ 54. Cerdas, colas, medias y cuartas, 150 kg. a $ 2500. Cerda de tiste, 200 kg. a $ 3200. Cerda de vaca, 100 kg. a $ 2800.

Escasa demanda hubo por cerdos

No obstante ser muy reducido el volumen de envíos —sólo 1805 cabezas—, las subastas de anteayer en el mercado de porcinos de Liniers arrojaron un promedio de precio muy inferior al del día martes. Dada la anulación de faenas por el feriado del Día del Trabajo, matarifes y chacinadores debieron cumplir órdenes limitadas, de manera que la competencia resultó mínima, dándose así las bajas apuntadas.

Por conjuntos sobresalientes del tipo carnudo y peso mediano se obtuvieron los máximos de $ 148,60 en capones y $ 125,50 por chanchas, categorías cotizadas el martes hasta 154,70 y 136, respectivamente.

Entraron 1805 cerdos, que sumados a los 21 del remanente totalizaron una oferta de 1826, de los cuales 2 quedaron sin colocar. Los precios oscilaron de $ 89 a 148,60, y los frigoríficos no operaron, como tampoco los abastecedores usuarios del Lisandro de la Torre. Los matarifes de afuera adquirieron 1753 y con guía de invernar salieron 71 porcinos.

Ventas del miércoles, base 12 cabezas.

Comercial Ganadera: Pettinari, 30, 3060 a 145. **Crespo y Rodríguez:** Coop. de Tamberos, 29, 3070 a 146,50.

Fed. Arg. de Coop. Agrarias: Cekota, 18, 2130 a 147,60; Figlioli, 20, 2160 a 147,40; El Triunfo, 19, 2000 a 143,40; Coop. Agrícola, 37, 3450 a 143; 16, 1500 a 140; 21, 2550 a 145; 21, 2110 a 146,40.

Colombo y Magliano; E. Rurales 20, 2050 a 148,20; Sereno, 20, 2420 a 147; 15, 1440 a 138; Rales, 15, 1860 a 145; 24, 2710 a 142,80; 23, 2360 a 141; 31, 2840 a 135; 16, 2240 a 123; Chbru, 20, 2280 a 144; 24, 2480 a 142,20; Borlo, 23, 2490 a 143,80; 27, 2570 a 135; Somale, 12, 1250 a 140; Pesti, 37, 3840 a 138; 44, 3540 a 122,50; 39, 2530 a 100; Alberca, 14, 1350 a 130; 14, 2070 a 125; 21, 2280 a 115.

Dorr y Rodríguez Hnos. S.A.: Uthuvoy, 16, 1670 a 144.

Goglino, Esteban Carlos: Spesia, 25, 2220 a 142; Rodríguez, 12, 870 a 130, **Gomesgar S.A.:** Rebichini, 60, 6110 a 147.

Lalor S.A.: Blanco, 12, 1560 a 145.

Maure, Iturraide y Cía.: Giorgetti, 70, 7280 a 148,20; 13, 2300 a 110. **Mendizábal, A. J. y Cía.:** Viñuela, 27, 2550 a 145.

Sucesión Ignacio Rodríguez: Sosa, 63, 6430 a 147; Nassaroia, 29, 2840 a 147; Sosa, 82, 8320 a 140.

Usandizaga, Mario A.: Baraballe, 20, 2460 a 146; 15, 1980 a 144; 25, 2370 a 140.

Vázquez, José Ignacio S.A.: La Candelaria, 30, 3280 a 148,60; 28, 3280 a 147,80; 35, 3670 a 146,20; 18, 4120 a 112,50; La Candelaria, 31, 3230 a 148; 25, 2360 a 148,20; 32, 3480 a 147,20; 23, 2380 a 146; 21, 2280 a 143; River Plate Dairy, 21, 2460 a 148; 31, 3440 a 147; Forester, 20, 1890 a 146,20; Marelli, 23, 2880 a 146,20; Di Carlo, 25, 2710 a 143,80.

Véiaz, Angel y Cía. Ltda.: Lubold, 25, 2360 a 142; Campanille, 16, 1570 a 130; de Corral, 15, 1490 a 146.

Los ovinos en Avellaneda

Elevóse el precio de los borregos

Las operaciones efectuadas anteayer se concretaron con superior interés para los borregos, como consecuencia de la demanda entablada entre los distintos compradores. Los precios vieron aumentarse sus niveles, especialmente en los lotes pesados, cuyos márgenes anteriores no pasaban de razonables.

En el renglón de ovejas la actividad no decayó y las cotizaciones se sostuvieron íntegramente en los firmes niveles conocidos. Por las tropas de capones y carneros los registros señalaron regulares valorizaciones.

COTIZACIONES MAXIMAS

Los mejores precios por lotes de base fueron los siguientes: capones a 2520 pesos por 80 animales de media lana con un peso promedio de 58 kilogramos; ovejas a 2680 por 58 y por 50, ambas de media lana, y de 66 y de 60, respectivamente; borregos a 2620 por 157 de 28; corderos a 2180 por 120 de 23,500, y carneros a 3000 por 25 de media lana de 71.

Entraron 15.078 animales lanares.

Compraron los siguientes frigoríficos: Subga, 7896, Armour 2116 Total 10.012. Abastecedores 6090. Mueros en el mercado 1. Total vendido, 16.102, o sea: 9202 borregos, 149 corderos, 5594 ovejas, 763 capones y 392 carneros. Sin vender 21 animales, contra 194 de la víspera.

Entraron 10 vagones por los siguientes ferrocarriles: Gral. Roca 8 y Gral. Sarmiento 2.

Camiones directos 71 y en combinación 3.

Los precios extremos fueron:

Borr. más 30 kgs.	$	1900 a	2600
,, liv. gordos	,,	1880 a	2620
,, consumo	,,	1220 a	2280
Cord. liv. gordos	,,	— a	2180
,, consumo	,,	1800 a	—
Cap. más 50 kgs.	,,	— a	2520
,, liv. gordos	,,	1800 a	2450
Ovej. más 50 kgs.	,,	2000 a	2680
,, liv. gordas	,,	1700 a	2400
Carneros consumo	,,	1800 a	3000
Hacienda conserva	,,	700 a	1600

Ventas de ayer, base 70 cabezas

Alzaga Unzué & Cía.: García, 72 bor., 2000 pesos. **Arancet P. e Hijos:** Arancet, 202 bor. a 2200; Derqui, 157 bor. a 2620. **Asoc. de Coop. Argentinas:** Bras, 70 bor. a 2520.

Ballester: La Marina, 110 cv. a 2390. **Berardi & Cía.:** García, 111 cv. a 1960.

Candevielle Kay & Cía.: Larrumbe, 130 cv. a 2280; Iturrioz, 99 cap. a 2000; Bagüe, 102 cap. a 2200. **Córdoba e Hijos:** Engraff, 51 bor. a 2000. **Colombo y Magliano:** Grenada, 115 bor. a 2070 y 114 a 2050; Oreste, 289 bor. a 2000 y 197 a 1700; Méndez, 165 bor. a 2000; Errecart, 155 cv. a 1040; D'Ariste, 260 bor. a 2020; Sopeña, 85 bor. a 2000; Sagredo, 108 bor. a 1900; Porrás, 51 bor. a 2000; Ubieta, 114 cv. a 2100; Etchevesti, 114 bor. a 1970; La Loma Colorada, 153 bor. a 2050, 98 cv. a 2050 y 75 cap. a 2000.

Feder. Argent. de Coop. Agrarias: Costanzi, 80 bor. a 2650; Erdozia, 71 bor. a 1940. **Ferias Ganaderas Unidas:** Mase, 90 cv. a 2250.

González Martínez; Juanicorena, 109 bor. a 1900 y 80 a 1470. **Goñi I. y Hnos.:** Campagnoli, 152 bor. a 2400 y 93 a 2300.

Iraldi y Casanova: Marconi, 104 cv. a 2100; Roubellac, 148 bor. a 2040.

La Agrícola Ganadera: Heuvel, 160 bor. a 2600; Carderosso, 160 bor. a 2220. **Lalor S. A.:** Basualdo, 116 bor. a 2440 y 72 cv. a 2000; Laso, 660 cv. a 2200; Quiroga, 74 bor. a 1860. **Lanusse, Pedro y Antonio:** Lavecchia, 120 corderos a 2180; Martorrano, 87 cv. a 2400; Miramón, 100 bor. a 2350; Saima, 105 bor. a 2600; Barrere, 109 bga. y cap. a 2300; Pereda, 100 bor. a 1620 y 80 a 1480; Barrere, 100 cap. a 2400 y 99 cv. a 2400; Ocampo, 80 bor. a 2200 y 114 cv. a 1600.

Méndez J. M. & Cía.: Reisz, 81 bor. a 2500. **Mendizábal A. J. & Cía.:** Belaustegui, 72 cv. a 2240.

Nieva - Landa: Murgui, 130 bor. a 2100 y 180 a 2090.

Patrón Costas C.: Altona, 187 bor. a 1980.

Salomone y Lima: Estrugamou 85 cv. a 2480 y 82 a 2050. **Santamarina e Hijos:** San Cayetano, 206 bor. a 1820.

Vélez A. & Cía.: Saloy, 230 bor. a 2200; Savio, 91 bor. a 2100; Alvarez, 91 cv. a 2000; La Paulina, 80 cap. a 2520 y 120 bor. a 2250; 80 bor. a 1630; Bravo, 138 cv. a 2510; Crespo, 139 cv. a 1800; Laperra, 180 bor. a 1430, 370 a 1400 y 78 a 850.

Remates de Carne

Vacunos: Las subastas efectuadas el miércoles contaron con la participación de una demanda interesada que promovió valores favorables. La colocación de las ofertas por tal motivo, se realizó sin inconvenientes durante la jornada en virtud del clima propicio, finalizando las actividades con plaza firme y precios compensatorios tal como acontece desde la iniciación del presente período.

Ovinos: Plaza firme, promedio de venta por animal.

MERCADO DE ABASTO.— Lotes vendidos: Mercado Central de Carnes S.A., 1291 vac. y 75 ov.; Gómez Tiwaites S.R.L., 576 vac.; Jorge Winter Santamaría, 847 vac.; Gestro S.C.A., 1er. turno, 407 vac. y 2do. turno, 884 y 205; Frigorífico Central de La Plata, 91 y 30; Mercado Central de Carnes S.A., Frigoríficos Avellaneda, 80 y 50; Lourdes, 180 y 30; Olivos, 100 vac., y Sucursal Beccar, 187 vac. Totales, 6611 vacunos con 325.000 kgs. y 390 ovinos con 4600 kgs.

Cotizaciones: Novillos, 880 lotes, mín. $ 91 y máx. $ 124, plaza firme; novillitos, 768, 98 y 125, firme; vaquillonas, 810, 95 y 124, firme; terneros, 1248, 98 y 150, firme; vacas, 672, 80 y 98, firme; toros, 96, 70 y 87, firme; cuartos traseros, 120, 95 y 146, firme, y cuartos delanteros, 109, 60 y 68, entonados.

Novillos	Clausura
Mayo	70.—
Junio	71,—
Julio	71,90
Agosto	72,70
Septiembre	73,—
Octubre	73,—

Los vacunos en Liniers

Nuevas bajas sin modificar un promedio muy razonable

Se operó de nuevo anteayer en este mercado con demanda amplia y sostenida por las clasificaciones de novillos, cuando se trató de conjuntos buenos a especiales sin exceso de grasa. Las empresas locales y los exportadores actuaron en forma corriente, aun cuando concretando quitas en las cotizaciones, lo que debe relacionarse con la repetición de ofrecimientos abundantes. Los máximos fueron $ 72,40 en livianos de consumo y 71 por la exportación, contra 73,50 y 71,80 del martes. Los novillos ovinos negros sustituyeron interés limitado rigiendo valores bajos.

En la comercialización de terneros, novillitos y vaquillonas, se observó clima propicio salvo para remesas inferiores, que de todos modos hallaron colocación dentro de precios aceptables. Con demanda sostenida operóse en vacas conserva y toros.

COTIZACIONES MAXIMAS

Novillos muy livianos, $ 72,40 por 25 con 391 kilogramos; livianos, 71,50 por 16 con 402; medianos, 71 por 28 con 455; pesados, 70,50 por 28 con 478; muy pesados, 69,10 por 32 con 510; overos negros, 83,20 por 12 con 418; novillitos, 82,20 por 21 con 257; vaquillonas, 82,80 por 10 con 266; terneros, 91,20 por 12 con 210; vacas, 60 por 15 y 25 con 397 y 355; toros, 67,10 por 15 con 824.

Entraron 11.278 novillos, 7463 vacas, 3972 terneros y 638 toros. Total: 23.753, remanente 1250, total en oferta 24.603.

Compraron los siguientes frigoríficos: CAP Sansinena 809, CAP de la Torre 387, Wilson 820, Swift 2192, Monte Grande, 589, Anglo 1153 Subga 196, Pedró 334 y Dipano 400. Total: 6880.

Entre matarifes y exportadores privados, adquirieron 17.446, y con guía de invernar 157, quedando 126 como remanente.

Precios extremos

Nov. muy liv.	$ 68,80 a 72,40
,, livianos	,, 68.— ,, 71,50
,, median.	,, 68,10 ,, 71.—
,, pesados	,, 67.— ,, 70,50
,, muy pes.	,, 65,80 ,, 69,10
,, over. negr.	,, 54.— ,, 83,20
,, cuarter.	,, 52,10 ,, 80.—
Novillitos	,, 49.— ,, 82,20
Vaquillonas	,, 47.— ,, 82,80
Terneros	,, 49,50 ,, 91,20
Vacas consumo	,, 48,90 ,, 60.—
Vacas conserva	,, 23.— ,, 43.—
Toros	,, 53.— ,, 67,10

Ventas del miércoles, base 25 cabezas

Arancet Pedro A. e Hijo: Anchorena, nt. 50, 14.700 kilogramos, a $ 75 por kilo; Barbongaray, n. 25, 10.400 a 66 ;Alvarez, n. 39, 8330 a 72. **Arancedo y Cía.:** Rosso, n. 78, 31.450 a 70; Paturlanne, n. 29, 12.050 a 68; Almaza, nt. 65, 17.600 a 67; 32, 9860 a 63,50; Berango, n. 38, 17.770 a 62. **Alzaga, Unzué y Cía.:** Guazzone, n. 70, 28.680 a 68; Larroudé, v. 54, 16.950 a 35; Busquet, nt. 30, 10.400 a 68; Sara, 26, 8450 a 40,40; Fortín Viejo, vq. 32, 9700 a 66,90. **Azcona Carlos R. y Cía.:** de Martínez, t. 33, 7010 a 66. **Arrese, Massola y Cía.:** Mut, n. 25, 11.470 a 68; Massola, nt. 25, 8750 a 74; 25, 9150 a 71; Souto, n. 25, 12.260 a 69.

Bavasso Pedro A. e Hijo: Kelly, n. 28, 12.720 a 69,70. **Bunge y Born Ltda.:** Chaqueños, nt. 35, 11.180 a 77; Comega, n. 28, 11.000 a 71. **Ballester S. A.:** La Marina, v. 29, 10.150 a 82,50. **Berardi y Cía.:** Lapra, n. 28, 12.320 a 69,50; 28, 11.850 a 69,50; Fiorucci, nt. 36, 12.360 a 73; Baltuzzi, n. 33, 12.680 a 65,10. **Beloqui y Cía.:** Beloqui, n. 29, 11.340 a 44; v. 24, 11. 330 a 44. **Beltrán M. y Cía.:** Merino, t. 25, 4200 a 70; Depratí, n. 26, 10.820 a 70,50.

Colombo y Magliano: Racca, n. 27, 12.840, a 61,50; Bava, n. 25, 11.770 a 69,60; Do Pace, t. 31, 5500 a 70; Mezza, n. 28, 13.600 a 64,60; Marzano, n. 30, 11.680 a 70; 45, 20.000 a 69,90; Rodríguez, n. 25, 11.070 a 67,70; Barroto, vq. 25, 6150 a 66,50; Muñoz, vq. 25, 6550 a 70; Las Lieb re, nt. 26, 9840 a 69,80. **Candevielle, Kay y Cía.:** Lacau, n. 29, 12.330 a 68,80; Fernández, n. 25, 9430 a 34; Pazzaglia, nt. 25, 11.540 a 67,60; Zunino, n. 28, 12.400 a 68,10; Oroquieta, n. 26, 5430 a 72; Vivanco, 25, 8300 a 66,50; Demaría, vq. 32, 9220 a 63; Prudenter, v. 30, 10.600 a 50. **Casa Mazzino Ltda.:** Bilbao, t. 35, 8400 a 65,60; Scarpita, t. 50, 10.080 a 71; Graciarena, n. 27, 12.300 a 69,80; Speier, n. 25, 10.000 a 70; Nosetti, vq. 31, 9750 a 66; González, v. 30, 10.600 a 36,10; nt. 37, 11.330 a 70; La Elvira, vq. 27, 8170 a 66,20; v. 27, 9640 a 58. **Chapar y Cía.:** Guerrico, t. 25, 4350 a 70; 25, 4280 a 70. **Casa Guarrochena:** Karabelnicoff, n. 27, 1130 a 68,50. **Campos J. B.:** Saint Lary, n. 32, 15.280 a 69,50; n. 30, 14.340 a 69,50. **Córdoba Hijos Ltda.** Dutroc, n. 28, 11.660 a 70; Bogiolo, n. 26, 12.110 a 70; Albertina, n. 26, 13.340 a 57; Basso, t. 44, 9510 a 70. **Comercial Ganadera:** Beraza, vq. 36, 10.800 a 70; Pozzi, n. 48, 26.120 a 58; Hermosilla, 8500 a 67.

Daró y Rodríguez Hnos. S. A.: Martín, vq. 26, 6500 a 72. **Damiani y Fujol:** Capellán, n. 25, 11.875 a 67; Picatto, n. 29, 13.240 a 69,80.

Etchegaray, Lizaso y Cía.: Juncal, n. 38, 14.580 a 71. **Estrugamou y Cía.:** San Ramón, vq. 25, 6160 a 70.

Ferias Ganaderas Unidas: Chiampoli, n. 32, 12.350 a 69. **Fed. Arg. de Coop. Agrarias:** Rojos, vq. 26, 6890 a 69,90.

Granar S. A.: Fermoselle, v. 36, 13.870 a 36. **Ganah y Cía. Ltda.:** El Rosillo, n. 28, 12.670 a 67,50 **Goñi, Iz. y Hnos. Ltda.:** Marduel, n. 27, 12.500 a 68,50. **Gonzgar S. A.:** Durando, n. 25, 12.470 a 62; Reggiardo, n. 26, 10.370 a 61; Bagenione, n. 26, 14.400 a 57; Moscardi, n. 29, 14.210 a 66; Peretti, vq. 28, 8430 a 60. **Gaddi, V. y Cía.:** Alvarez, vq. 45, 12.010 a 70; 25, 7180 a 66.

Harrington y Lafuente S. A.: Giussiano, n. 30, 13.270 a 69; El Cencerro, nt. 30, 9770 a 73; Kinz Rauch, n. 26, 11.320 a 65. **Hijos de Miguel Castellar y Cía.:** Ricaurte, t. 25, 4820 a 70; 71, 13.620 a 70; Sierras de Azul, t. 27, 6300 a 75; Castellar, n. 35, 15.250 a 70; Piriz, nt. 25, 8300 a 78. **Heguy Hnos. y Cía.:** Fabrichus, t. 27, 5360 a 73,20; Cepeda, n. 27, 12.180 a 69; Pérez, vq. 32, 8400 a 68,50; vq. 26, 7870 a 63; El Principio, n. 31, 12.300 a 70

Avisos Clasificados

Propiedades y Viviendas

Propiedad Horizontal
(Departamentos)
Sección 4-4 Tarifa 1

VENTA

Banco Popular Argentino

FUNDADO EN 1887

VENDE - FINANCIA - ADMINISTRA

70% EN HIPOTECA BANCARIA a 10 AÑOS DE PLAZO

PALERMO

ILLINGHURST 1710
Sobre est. Bulnes del subterráneo "D". Liv-comedor, 1 y 2 dorm., baño y toilette inst. Cocina completa. Agua caliente y calefacción central, con y sin dependencias de servicio.

CORONEL DIAZ 1731
Sobre Av. Santa Fe. Hall, liv-com., 1 y 2 dormitorios, baño, toilette y coc. inst. Calef. y agua caliente central. Puede verse todos los días

GÜEMES 4083
Liv-comed., 2 y 3 dorm. Cocina y baño instal., lavadero propio. Con y sin dep. de serv. Calefac. y agua cal. indiv. Amplios placards. Poses. inmed.

BELGRANO

TEODORO GARCIA 2317
En plena zona resid. Palier pr. Hall, liv.-comed., 2 y 3 dorm., baño y toil. instal., cocina com. Lav. y tended. indiv. Depend. de servicio. 3 ascensores, baulera individual en subsuelo. Agua caliente y calefacción individuales a gas

SUPERI 2135
Liv-com., 1 dorm., baño y cocina instalad. Lavadero. Servicios individ. Entrega inmed.

CIUDAD DE LA PAZ 1520
Hall, living-com., 2 dorm., dep. de serv. Agua cal. y calef. ind. Excepcional financiación

COGHLAN

CONGRESO 3564
A pocas cuadras de la estación. Liv. com., 3 dormit., coc., inst., baño compl. y toil., agua caliente y calef. individuales

ACASSUSO

SANTA FE 756
Liv. comed., 2 dorm., calef. por losa radiante, agua cal. indiv., azulejos hasta cielo raso, portero eléctr., incinerador de resid. Frente a la rotonda y a los jardines del Jockey Club.

NUÑEZ

MONTAÑESES 3011
A 1 cuadra de Av. Libertador. Departamentos a la calle. Liv.-com., 2 dormitorios, coc. y baño instalad. Servicios indiv. a gas. Reducidos gastos mensuales

ZONA NORTE

BILLINGHURST 2407
Liv-comed., 1, 2 y 3 dorm., con y sin dep. de serv., baño y cocina completos. Calef. piloto rad. Agua caliente central.

BILLINGHURST 2325-31
Sólo 2 deptos. p/piso. Living-comedor, 2 y 3 dorm. depend. de servicio, baño y toilette instalados, cocina-off., lavadero, agua caliente indiv., calefacción central a gas, balcones, terrazas

AZCUENAGA 1521-41
Modernos deptos. con cocheras. Liv-com., 2 y 3 dor., comedor diario, cocina y baño instal., con dep. de serv. Lavad. propio. Calef. por losa rad. Agua cal. central. Entrega inmediata

ARENALES 2438-40
Hall, liv-com., 1 y 2 dorm. cocina y baño instalados, balcones, placards, calefacción y agua cal. centrales. Con y sin dep. de servicio. Cocheras optativas.

JUNCAL 1945
Living-com., 2 dormitorios, c. dep. de serv., coc. y office. Palier indiv. Lavad. indiv. Calefacción por losa radiante y agua caliente central

GUIDO 1754-56
Living comed., 1, 2 y 3 dorm., baño y toil., coc. tot. inst. Cal. y agua cal. indiv. a gas, con y sin dep. de serv. Lavad. prop. Secadores individuales. Placards 3 ascensores

JUNCAL 2850
Living comedor, 1 y 2 dormitorios, con y sin dep. de servicio, baño y cocina completos, serv. individuales

URUGUAY 1351
GUIDO 1558
Living comed., 3 dorm., baño y toilette inst., cocina, office y lavadero. Dep. de serv., 2 ascensores, agua caliente indiv. a gas, calef. por losa radiante

V. URQUIZA

BUCARELLI 2236
Living-comedor, 1 y 2 dormitorios, baño y cocina instalados. Servicios individuales. Integramente en cuotas

PUEYRREDON 1487-91
Sobre estación Pueyrredón, subte "D". Living-comedor, 2 dormitorios, baño y cocina inst., dependencia de servicio, calefacción y agua caliente individual.

FLORES

RIVADAVIA 6155
Esq. MORELOS
Hall, living-comedor, 2 dormitorios, baño y cocina, totalmente instalados. Con dep. de servicio. Agua caliente y calefacc. indiv.

CABALLITO

HIDALGO 78
S/subte. "A". Living-comedor, 2 dormitorios. Cocina y baño inst., con y sin dep. serv. Agua caliente y calefacción individ. Placards

CENTRO

Bernardo de Irigoyen 760
Living-comedor, 2 dormitorios y dependencias. Servicios individuales. Entrega inmediata.
Ultimo disponible

PRECIO FIJO E INAMOVIBLE

Disponemos de muchos otros edificios, siempre en las mejores ubicaciones

OFICINA VENTA DE PROPIEDADES: FLORIDA 183, Entresuelo
DE 12 A 18 HORAS — T. E. 33-3469/6930

Para la apertura de su cuenta solicite que uno de nuestros funcionarios lo visite en su casa u oficina llamando a T. E. 30-8392

v.3

A BARRIO NORTE

BILLINGHURST 1506

Esquina MANSILLA
EDIFICIO EN TORRE 21 PISOS
Con ambientes amplios, balcones, lavadero individual, cocheras optativas, 3 ascensores de alta velocidad con maniobra selectiva
GARANTIZADO, ADMINISTRADO y FINANCIADO POR BANCO
Y con estos planes:
3 AMBIENTES CON BAÑO Y TOILETTE:
24 CUOTAS HASTA POSESION C|U. DE ..... $ 33.000
5 ANUALIDADES CADA UNA DE ..... " 350.000
SALDO EN CUOTAS MENSUALES CON 13 % INTERES INCLUIDO DE ..... " 53.945
TAMBIEN DEPARTAMENTOS DE 2 AMBIENTES
ENTREGA: JULIO 1970 Inf. y ventas, incluso sábados y domingos, de 9 a 19.30 horas

OTRA OBRA:

INGECO S.A.

CONSTRUCCIONES
PARANA 425, 5º p. — Tel. 46-0669, 83-4559 — Bs. As.

A SUIPACHA 1210

EN LO MAS EXCLUSIVO DEL BARRIO NORTE
DEPARTAMENTOS:
A - (Frente) Living room, comedor, 3 dormitorios, 2 habitaciones de servicio
B - (Frente) Living comedor, 3 dormitorios, 1 habitación de servicio
C - (Contrafrente) Living-comedor, 2 dormitorios, 1 habitación de servicio
GRAN CATEGORIA - COCHERAS IND. OPTATIVAS
FINANCIACION POR BANCO
A 10 AÑOS
POSESION: SEPTIEMBRE 69 Atención permanente en obra, incluso sáb. y dgos., 9.30 a 19

OTRA OBRA:

INGECO S.A.

CONSTRUCCIONES
PARANA 425, 5º p. — Tel. 46-0669, 83-4559 — Bs. As.

A BARRIO NORTE

BILLINGHURST 2143

LIVING COMEDOR (6,55x3)
Y 2 DORMITORIOS
RODEADO DE JARDINES - PARQUE INFANTIL
SOLARIUM - COCHERAS OPTATIVAS
GARANTIZADO, ADMINISTRADO y FINANCIADO POR BANCO

BOLETO	$ 360.000
EL 30-6-69	" 230.000
POSESION: OCTUBRE 1969	" 360.000
8 CTAS. SEMESTRALES CON VTO. LA PRIMERA EL 15-1-70, C|U. DE	" 116.000
SALDO EN CUOTAS MENSUALES INCL. EL 13 % DE INTERES, C|U. DE	" 59.296

ENTREGA: OCTUBRE 1969 Atención permanente en obra, incl. sáb. y dgos., 9.30 a 19.30

OTRA OBRA:

INGECO S.A.

CONSTRUCCIONES
PARANA 425, 5º p. — Tel. 46-0669, 83-4559 — Bs. As.

A URUGUAY 1351

PETIT PISO DE LUJO
ULTIMOS DISPONIBLES: Living comedor, 2 dormitorios, más otro auxiliar, todos con balcones al frente, dependencias de servicio, cocheras optativas, fina terminación, gran calidad, gran categoría

5 % AL BOLETO	$ 593.000
10 % A L A POSESION	" 1.186.000
15 % A CONVENIR, HASTA 3 AÑOS	" 1.779.000

Y TAMBIEN DUPLEX DE GRAN CATEGORIA
70 % POR BANCO
A 10 AÑOS
POSESION: ABRIL 1969 Informes y ventas en obra, incluso sáb. y dgos., de 9 a 19.30 horas

OTRA OBRA:

INGECO S.A.

CONSTRUCCIONES
PARANA 425, 5º p. — Tel. 46-0669, 83-4559 — Bs. As.

75% EN 10 AÑOS

DESDE $ 47.275 el m2. CONTADO

— 120 CUOTAS MENSUALES IGUALES
— SOLO 13 o|o INTERES ANUAL S|SALDOS
— IMPORTANTES DESCUENTOS POR PLAZOS MENORES
— CONTADO: 30 o|o DESCUENTO SOBRE SALDO
— LA ESQUINA MEJOR ORIENTADA
— TODOS LOS AMBIENTES AL EXTERIOR

ENTREGA: JULIO 1969

RIVADAVIA 5908

ESQUINA PUAN

Dtos. de gran categoría, con placards completos en todos los ambientes, ventanales corredizos, cortinas de enrollar con brazo regulable, artefactos de marca, mesada mármol de Carrara, pisos de Pegulán y Roble Eslavonia, revestimientos Sánitas, bauleras individuales ascensores Otis multivoltaje, antena TV colectiva, cableado telefónico instalado, etc. etc.

MERECEN VISITARSE. PUEDE HACERLO TODOS LOS DIAS, INCLUSO SABADOS Y DOMINGOS
DE 10 A 13 y de 15.30 A 19.30

D'ELIA S.A.

CORDOBA 1525, piso 9º T. E. 44-3985

v.4

Av. Fig. Alcorta 3650

CON VISTA AL RIO
Living-comedor, 2 ó 3 dorm., dep. de serv. GARAJE a opción. A estrenar. Llaves en portería.

CANNING 3358 y LIBERTADOR

Liv. comed., 1 y 2 dorm., con y sin dep. de serv. garaje optativo. Entrega en noviembre 69. Venta a precio fijo en 92 mensualidades

MONTEVIDEO 592 esq. TUCUMAN

Para oficina o vivienda, 1 y 2 ambientes, todos al frente con la mejor orientación. Entrega marzo de 1970. Venta a precio fijo en 106 mensualidades

Mario A. Cardini

Asunción 1173
[illegible]-0722|1402 v4

A mts. Jardín Botánico

EDIFICIO TORRE
AIRE - LUZ y PAISAJE

JUNCAL 3702

2 - 3 AMBIENTES
con y sin dependencias de servicio. Agua caliente y calefacción individual
COMODO PLAN DE PAGOS

10 % BOLETO 55 MESES y

CUOTAS SEMESTRALES
ENTREGA: AGOSTO 1969
PORRO - VAZQUEZ
RIVADAVIA 717 — 6º piso
T. E. 34-8713|8996 y 30-3190
v.3

GUILLERMO A. PEÑA Y HNO. S. A.

PERU 631 de 11 a 18 hs. 30-2521-9

BARRIO NORTE

PUEYRREDON 2261
A 2 cuadras de Plaza Francia y Av. del Libdor. Pisos de 2 dormitorios. Amplio living y comedor s/ frente, baño y toil., dep. de serv., cocina completa, 2 ascensores. Visítese de 9 a 12 y 14 a 18. Facilidades a 72 meses

AUSTRIA Y VICENTE LOPEZ
Sobre Jardines, Plaza Mitre y Francia a 1 cuadra de Av. Libertador y Las Heras. Pisos con 2 cocheras. Hall, liv-room, comedor, terraza, 4 dormitorios, 2 baños y toilette, amplias dep. de serv. Visítese incluso sábados y domingos de 10 a 13 y 14 a 17 horas.

AVENIDA ALVEAR 1535
Departamentos de 3 ó 4 dormitorios, 2 baños y toil., con amplias dep. de serv., cochera. En construcción.

AVENIDA ALVEAR 1555
Hall, Living-comedor, escritorio, 3 ó 4 dorm., 2 baños y toilet., amplias dep. de serv., 2 cocheras por piso. En construcción.

AYACUCHO 1584
Ultimos Disponibles. Entrega Inmediata. Departamentos de 1, 2 y 3 amb. a 1 cuadra de Av. Callao y mts. de Av. Las Heras, baño y cocina completos. Hab. de serv. o 2º dorm. Visítese de 10 a 19 hs. Facilidades.

BILLINGHURST Y MELO
Departamentos de 1 y 2 ambientes, cocina y baño completos, lavadero, balcón. Visítese de 9 a 12 y 16 a 18 hs. Facilidades.

PARANA 1223
Frente a Plaza V. López. Departamentos de 2 dormitorios. Liv. comedor, escritorio, baño, toilette, office, cocina, lavad., dep. de serv., balcón, 2 ascensores, cocheras. En construcción.

J. E. URIBURU 1632, 10º, "B"
Ultimo disponible. Liv.-com., baño, cocina, balcón. Posesión inmediata, al frente, serv. indiv. Facilidades.

SANTA FE 1618
Departamentos de jerarquía. Entrega inmediata. Liv.-comedor, 1 y 2 dormitorios, escritorio o hab. de serv., cocina, baño, toil. Visítese de 10 a 12 y 14 a 19 hs.

BELGRANO

JOSE HERNANDEZ 1668
Entrega inmediata. Pisos exclusivos sobre Av. Libertador. Hall, recepción, gran living-room, comedor, escritorio, bar, liv. íntimo, 4 dormitorios, balcón terraza, cocina, office, laundry, 2 baños, despensa, 2 cocheras por unidad. Visítese incluso sábados y domingos de 10 a 12 y 14 a 19 hs. Facilid.

TEODORO GARCIA 1763
A 1|2 cuadra de Av. del Libertador. Departamentos de 2 y 3 ambientes con y sin dep. de serv., todos los ambientes al exterior. Visítese. Saldo en 100 cuotas.

PALERMO

AV. DEL LIBERTADOR 2485
Entre Salguero y San Martín de Tours. Pisos residenciales de hall, liv.-room, comedor, escritorio, 3 y 4 dormitorios, 2 baños, toilette, amplias dep. de serv. Garaje.

AV. DEL LIBERTADOR 3132
Pisos de 3 dormitorios, hall, living comedor, escritorio, amplias dep. de serv. cocheras.

AV. DEL LIBERTADOR 2418
Hall, living y comedor, escritorio, 2 y 3 dormitorios, 2 baños, toilette, amplias dep. de serv. Cocheras. Entrega inmed.

OCAMPO 2856
Pisos de 5 dormitorios, hall, living y comedor, escritorio, amplias dep. de serv., cocheras. En construcción.

OCAMPO 2880
Hall, living comedor, escritorio, 2 y 3 dormitorios, office, cocina, lavadero, gran balcón terraza.

GUILLERMO A. PEÑA Y HNO. S. A.

PERU 631 de 11 a 18 hs. 30-2521-9
v.3

A

$ 21.000 POR MES

1 AMBIENTE

VICENTE LOPEZ 2236

	72 meses	Seña	Posesión 30|10|70	8 sem. desde 1|8|69
1 amb.	21.000	28.000	140.000	140.000
2 amb.	21.400	31.200	142.000	142.000
3 amb.	37.500	50.000	250.000	250.000

R. E. LOPEZ BARREIRO

es... SEGURIDAD

LAVALLE 1141, T. E. 35-4350, 4486, 5688, 2564, 2687

OA-6

A DEPTOS. TERMINADOS

2 Y 3 AMBIENTES

RIOBAMBA 178

CALIDAD QUE ES CALIDAD

POSESION 20 %

GRANDES FACILIDADES

ARGOTE S. A. — Córdoba 679, Ofic. 202
392-0106|3996|3511

AUSTRIA 2580

EN UN LUGAR DE EXCEPCION. S|PLAZA FRANCIA y AVDAS. LIBTADOR.-LAS HERAS

Extraordinarios departamentos de living-comedor, 2 dormitorios con placards completos, losa radiante, agua caliente indiv., detalles de categoría. 2 ascensores. Precio total desde
m$n. 4.200.000
C|AMPL. FAC. DE PAGO
También en pisos altos deptos. de 2 ambientes. Entrega diciembre 1969
PORRO-VAZQUEZ
Rivadavia 717, 6º piso
T. E. 34-8996/8713 y 30-3190
v.3

---

2 AMB.

A ESTRENAR
DESDE $ 2.950.000
Plaza Rodríguez Peña
PARAGUAY 1845
Y AV. CALLAO,
1 CUADRA SUBTE
Excepcionales deptos., ideal para estudio, vivienda o consultorio. Amplias facilidades. Vis. de 9 13 y de 14 a 17 hs.
PORRO VAZQUEZ
RIVADAVIA 717 - 6º piso
34-8715|8996 y 30-3100 v2

CORONEL DIAZ Y GÜEMES

DECORADO Y LUJOSAMENTE AMUEBLADO
Alto, de gran categ. Liv. y com., escr., 2-3 dorm., com. diario, 2 bños., teléfono, dep. serv. Todos los ambientes ext.

GRAIZER

42-1222 - 41-9182
v3

Oficinas receptoras

Casa Central ..... Florida 347 - Tel. 40-4081 y 49-7201
Agencia Belgrano .... Juramento 2374 - Tel. 73-1416
Agencia Colegiales .. Fed. Lacroze 3985 - Tel. 55-7912
Agencia Avellaneda .. Av. Mitre 686-92 - Tel. 22-8897
Suc. Mar del Plata .. San Martín 2480 - Tel. 2-3200/2
Sucursal La Plata .... Calle 6 No. 1012 - Tel. 2-9304
Sucursal Rosario ..... Sarmiento 724 - Admin. Tel. 67865
Sucursal Córdoba ... Ituzaingó 42 - Tel. 2-2940
Sucursal Mendoza ... Sarmiento 25 - Tel. 31894

Recepción por teléfono: Para quienes figuran en la guía telefónica, llamar al

49 - 7201 o 40 - 4081

Receptorías

Los LUNES aparece la nómina completa de las que funcionan en la Capital Federal y Gran Buenos Aires. CONSULTENOS POR TELEFONO y le informaremos la dirección de la más cercana a su domicilio.

Tarifas

I

Por palabras (mínimo 6 palabras)		Por centímetros
Cada palabra	$	(mínimo 1 cm.)
1 día	40	
*2 días (por día) .	36	Cada centímetro $
*3 a 6 días (por día)	32	1 día 1.100
*7 o más días (por día)	24	2 días (por día) 850

II

Por palabras (mínimo 6 palabras)	Por centímetros (mínimo 1 cm.)
Cada palabra ... $ 20	Cada centím. .. $ 750

III

Por líneas	Por centímetros
Cada línea ..... $ 220	Cada centím. .. $ 1.300

* Las rebajas efectuadas en 2 o más días, son por publicaciones consecutivas.

Avisos para publicar el día siguiente, recibidos antes de las 15.30 horas: ..... 3 % de descuento.

Avisos para publicar días subsiguientes recibidos hasta las 20 horas: ..... 5 % de descuento.

La tarifa correspondiente está indicada debajo del título de cada rubro en estas páginas de avisos clasificados.

A BARRIO NORTE

MONTEVIDEO 1573

SEMIPISOS DE EXCEPCIONAL CATEGORIA
CON COCHERA INDIVIDUAL
3-4 DORMITORIOS

Palier privado. Calefacción por losa radiante individual. Cocina con "Magne-Temps" y Horno Empotrado Domec. Secador a gas. Office, baño y cocina con revestimientos decorados. Agua caliente por caldera individual. Cañerías de Bronce

Entrega: SEPTIEMBRE DE 1969

BOLETO ..... 10 %
POSESION ..... 10 %
180 DIAS POST. A POSES. 10 %

EL SALDO EN 36 CUOTAS MENSUALES

Atención en obra: 10 a 12.30 y 14.30 a 18 hs.
En nuestras Oficinas: de 9 a 19 hs.

ELGO

Corrientes 1312 - Piso 11º
T. E. 46-8645 y 46-2979

CABALLITO

AVDA. LA PLATA 153

(Entre Rivadavia y Chaco)
DEPTOS. A LA CALLE DE LIVING COMEDOR, 3 DORMITORIOS, 2 BAÑOS, COCINA, COMEDOR DIARIO Y LAVADERO
2 Deptos. a la calle por piso con palier privado y de serv. Orientación Este. Amplios balcones. Dormitorios 4,80x3 mts. Construcción de gran calidad con todos los detalles de 1ra. categoría
Entrega: MARZO 1970
Inf.: Rivadavia 4622
de 10 a 13 y 14 a 19 hs. inclusive sáb. y dgos. (Miércoles cerrado)
ALFFA S. A.

v3

BARRIO NORTE M. T. de Alvear 847

2 departamentos, 1 y 2 ambientes nuevos a estrenar.
VENDE DUEÑO.
Sin intermediarios
50-3529
Lunes a viernes 9 a 12 y 14 a 19 hs.; sábados, 9 a 12 horas.
v3

RIOBAMBA 510

PISO 8, DEPTO. 40
Dueño vende este extraordinario departamento de categoría a la calle, lujosamente amueblado y decorado, liv.-com. amplio, 3 dormitorios 3 baños, d|serv., serv. centr., portero eléctr., cortinas ms. teléfono, heladera y lava pasi importado. T. E. [illegible]

CABALLITO

CHACO esq. EL MAESTRO

DEPTOS. A LA CALLE DE LIVING COMED., 3 DORMITORIOS, DEP. SERVIC. Y: LIV.-COM. Y 2 DORM. Cocheras indiv. optativas. Magnífico edificio torre de la categoría con 3 departamentos por piso; 3 ascensores y en un punto clave de Caballito Residencial a 100 mts. de Rivadavia; 120 mts. de Av. La Plata y a 60 mts. del Parque Lezica
Amplios ambientes totalmente al exterior. Construcción de gran calidad con todos los detalles de 1ra. categoría
Entrega: FEBRERO 1970
Inf.: Rivadavia 4622
de 10 a 13 y 14 a 19 hs., inclusive sáb. y dgos. (Miércoles cerrado)
ALEFA S. A.

v3

A BARRIO NORTE

ECUADOR 1487

E|Av. Santa Fe y Arenales
POSESION INMEDIATA
Deptos. 3 ambientes, con y sin dep. servicio. Categoría. Desde $ 1.200.000 posesión, fac. y 80 cuotas de $ 20.000. Aceptamos créditos Instituto, Bco. Hipotecario, etc.
Construyen: R. Ricover y J. Zas
Visitar en edificio todos los días
FRAGA Y CIA.
FLORIDA 236, 2º (9 a 21)
T. E. 45-4468
45-4312
49-3074 v3

LOS PRECIOS MAS BAJOS DE PLAZA

BELGRANO

AMENABAR 1555

(A 2 c|Av. Cabildo e|Virrey del Pino y Virrey Olaguer)
ULTIMOS DISPONIBLES
2 y 3 DORM., BAÑO, TOILETTE, BALCON AL FRTE. Y CTAFRTE.
— Sustanciosa entrada
— Calefacción y agua caliente p|caldera indiv. a gas
— Azulejos hasta cielo raso
— Artefactos línea Roma
— 2 ascensores
— Conex. TV y cableado teléfono
— Placards doble altura
— Cocinas lujosas, equipadas.
COCHERAS - JARDIN EN PTA. BAJA PARCIAL. CUBIERTO
15 % hasta Posesión Junio 1969
85 o|o a convenir c|hipoteca bancaria a largo plazo
OBRA DEL ING. GERMAN GUTMAN

Vde. UNARCO S A.

MALABIA 3088 T. E. 71-9363
Atención en obra incluso sábados y domingos - T. E. 73-8240
v3

Propiedad horizonta.
VENTA

A

SPIVAK S.R.L.

Diag. Norte 852 40-2522/2484

BELGRANO: AMENABAR 1655 (Cabildo 1600), 3 amb., hab. serv. o 3er. dorm., cocina de 3x4, lav. cub. PISO 8º con balcón terraza. POSESION INMEDIATA. $ 2.000.000 y fac.

BELGRANO: AGUILAR 2190 (Cabildo y Federico Lacroze), 1, 2 y 3 amb., con o sin dep. serv., office-cocina. POSESION INMEDIATA 30 POR CIENTO y facil. de Banco.

BELGRANO R: CRAMER 1850, sobre avenida, jardín, 1, 2 y 3 amb. PISO 10º con balcón terraza. POSESION INMEDIATA 30 o|o y fac.

BELGRANO: CUBA 1956, sobre Plaza, muy residencial, 1, 2, 3 y 4 amb., amplia cocina. POSESION INMEDIATA 30 POR CIENTO y fac.

BARRIO NORTE: BUSTAMANTE 2369, sobre Las Heras, 1, 2 y 3 amb., baño, coc. y lav. POSESION MAYO|69. 30 o|o y fac.

Construye SPIVAK KONTERLLNIK SCA.

v.2

CAVIA ESQUINA GELLY

ENTRE AVDAS. LIBERTADOR - FIGUEROA ALCORTA

PISOS 4 DORMITORIOS

2 COCHERAS POR UNIDAD

Amplia recepción. Hall, living y comedor, escritorio (o 5º dormitorio). Comedor diario. Baños y toilette. Office-cocina. Lavadero. 2 habitaciones servicio. Baulera individual.

SALON DE FIESTAS - SOLARIUM - PILETA NATAC.

Construcción en etapa de preentrega
Terminaciones a gusto interesados

BOLETO: 10 %

PRECIO FIJO — FACILIDADES 60 MESES

Atención en el edificio de 10 a 17 horas
incluso sábados y domingos

BORENSZTEJN - GICOVATE

CORRIENTES 1132, 7º - 35-0066|0067|0068

v4

BOTANICO

AVDA. LAS HERAS 3745
Y CANNING

CALIDAD DE CONSTRUCCION FUERA DE LO COMUN

PISOS 4 dorm., hall íntimo, liv. com., office, cocina, 2 baños principales, 2 hab. serv., baños servic., balcón y balcón terraza

TODOS LOS AMBIENTES AL FRENTE

— PILETA NATACION - PARQUE
— GARAJE CON COCHERA OPTATIVA
— FACILIDADES A 72 MESES
— EN CONSTRUCCION ADELANTADA

DUJOVNE y FAIGON S.R.L.

MAIPU 836, 6o. P. — 392-7844-5891-9163

v2

EN PALERMO

JORGE NEWBERY 1555/65
A 20 mts. de Av. LIBERTADOR

Deptos. de 3 y 4 Ambientes, cocina, baño, terraza
COCHERA OPTATIVA
CONSULTE NUESTROS PLANES
EN 132 CUOTAS MENSUALES
BANCO DE AVELLANEDA
y
PETERSEN THIELE Y CRUZ S.A.

Atención en Obra de 10 a 18 horas
T. E. 45-5811 o 49-4001

v3

RUGGIERI 2792

ESQ. CABELLO 3302|08

ULTIMOS DISPONIBLES
ENTREGA INMEDIATA
DEPARTAMENTO DE 1 y 3 AMBIENTES
TODOS AL EXTERIOR
30% HASTA LA POSESION
100 CUOTAS MENSUALES
POSESION: 30 DE JUNIO DE 1969
PRECIOS ESPECIALES

ATENCION PERMANENTE EN OBRA

ADMINISTRACION LIPARA

JUAN B. ALBERDI 6267
T. E. 68-4619|4139|4756 y 7634

LIVING-ROOM, DORMITORIO, COCINA, BAÑO COLOR, NUEVOS

M. T. ALVEAR 950

(Ex Charcas)

$ 900.000 y 52 mensualidades

Arqs. CARREÑO y ORBAIZ
Av. de Mayo 1370 — 37-2923-8291

v8

CON EL 5% AL BOLETO

ADICIONALES Y SALDO EN CUOTAS
ADQUIERA
SU DEPARTAMENTO DE 2 Y 3 AMBIENTES, BAÑO, COCINA Y LAVADERO
EN
AVENIDA CORDOBA 3521|23
(Entrega 15 meses)
Visitelos

HECTOR CARCANO Y CIA.

REAL GARANTIA PARA EL COMPRADOR
FLORIDA 833, 3er. p. — 32-8611 al 15

O-A4

A

BARRIO NORTE

GÜEMES 3944

E|CANNING Y ARAOZ

ENTREGA DICIEMBRE 1970

Dptos. 1 y 2 ambientes. — 120 cuotas de $ 18.600 y 5 cómodas anualidades.

Construyen R. RICOVER y J. ZAS
Visitar todos los días en obra

FRAGA Y CIA.
FLORIDA 256, 2º — 49-3074, 45-4468|4312

v3

OLAZABAL 5217

EDIFICIO VERSALLES I

Departamentos 2-3 ambientes. Posesión inmediata 20 % y 100 CUOTAS

OLAZABAL 5377

EDIFICIO VERSALLES III

Departamentos 3-4 ambientes, con o sin dep. serv.
144 CUOTAS $ 26.500
POSESION: DICIEMBRE 1970

FRAGA y Cía
FLORIDA 256, 2o. p. - Tel. 49-3074, 45-4468|4312

v3

A

CONGRESO

BME. MITRE entre CALLAO y R. PEÑA

Deptos. 2 y 3 ambientes, servicios individuales
Todos con lavaderos. Totalmente alfombrados, edificio categoría
dde. 100 cuotas desde $ 30.000
Precio fijo y definitivo
Visitar todos los días en obra

FRAGA Y Cía.
Florida 256, 2º (9 a 21) - 45-4468, 49-3074, 45-4312

v3

LA LUCILA

DEBENEDETTI 851

A 1 ½ c|estac., zona netam. resid., 2 y 3 amb., edif. a estren. Forma de pago, 3 amb.: Precio total $ 3.950.000.
20 % Posesión
10 % Convenir
70 % en 84 meses.
POSESION INMEDIATA

MARTINEZ

En 120 cuotas mens.

Deptos. de 1a. construcción, 3 cuadras estac., sobre Av. Santa Fe, 2 ascens., 3 dptos. por piso, Estup. vista, liv.-com., 2 dormit., con o sin depend. de serv. Gran hall de entrada. Santa Fe esquina San Juan.
POSESION INMEDIATA

Atención en obra permanente incluso sábados y domingos o en nuestras oficinas

O'CONNOR & ROSPIDE
PROPIEDADES
Av. Libertador 13.208, Martínez — 792-8986 y 8293

v3

BOLETO $ 31 200

99 CUOTAS DE $ 31.200
y 4 fáciles refuerzos aguinaldo
Depto., liv. com., 2 dor.
Gran categoría

PEÑA 3174

y C. Díaz, sobre jardines. ENTREGA DICIEMBRE 1939
Disponibles Deptos. externos de living-comedor, 1 dorm.
Atención obra 10-13 y 15-19 hs.

Vende PIMSA S.A.
Maipú 859, 392-5577, 392-5527.

v3

BELGRANO

SUCRE 2920-30
(esq. Av. CRAMER)
2 AMBIENTES EXTERNOS

Con cocina office de 5,50 mts. de largo, totalm. instalado, con muebles bajos y altos en fórmica. Lleva comedor diario e instalación para secador de ropa. Palier semiindividual: detalles de mucho lujo. Todos los ambientes a la calle

30 o|o a la POSESION
y 60 MENSUALIDADES
ENTREGA Y
ESCRITURA INMEDIATAS

ACEPTAMOS CREDITO B.H.N. CONSTRUCCIONES
MENDOZA S.C.A.
35-7134|7352
De 10 a 18 hs.
Visitar en el edificio incluso sábados y domingos

v2

RIVADAVIA Y SUBTE

SENILLOSA 31, G|categ. Amplio liv.-com., 2 y 3 dorm., plac. baño, cocina, lav. cub., hab. y baño serv., calef. central. Agua cal. ind. Posesión y escritura inmed. Hipoteca bancaria. VENDE o ALQUILA S.A.L.V.A. Avenida Corrientes 1386, piso 5o. 46-9646 y 9565

A PRENDAS HIPOTECAS DOCUMENTOS VALORES AL COBRO

Los aceptamos como parte de pago de nuestros deptos. Descuento 15 % anual de interés sobre saldos.

Ofrecemos:
1-2-3-4 AMBIENTES
nuevos/usados
Informes:

MASRI Hnos. S.A.C.I.

Primera Inmobiliaria en Sistema de Permutas.

LARREA 865

Horario incluso domingos de 8 a 20 horas.

v2

BELGRANO

6 PISOS y DUPLEX
EN FINAL DE OBRA
Cocheras fijas optat.

Amplia recepc., 3 dormit., 2 baños, gran cocina, depenc. Excelente distrib. d. planta c/detalles de confort. D. de $ 11.000.000 con 40 % hast. posesión y salido a años
Visitar en obra de 11 a 17 hs.

TEODORO GARCIA 1873
y LUIS M. CAMPOS
HEINEN - DE LA TORRE
73-2392 73-6695

v.4

Vivienda o Consultorio

BELGRANO

J. Hernández 2440 y Cabildo

A estr., p.b.: hall, liv.-com., 2 dorm., 3er. dor. o dep. serv., 2 patios. Tot. $ 5.800.000.

Otro: hall liv.-com., 3 dorm., 2 baños, dep. serv., lav., 2 entradas, categ. Total $ 6.300.000.

Ambos con préstamos bancarios y facilidades. Pueden visitarse inclusive domingos. Llaves portería. Informes: 80-0244|1245.

v4

A

BELGRANO

CUBA 2335
E|Olazábal y B. Encalada
Entrega: MARZO 1971

Dptos. 1-2 y 3 ambientes (últimos disponibles)
120 cuotas de $ 16.320
y 5 cómodas anualidades
Visitar todos los días
Construyen: R. Ricover y J. Zas

FRAGA Y CIA.
FLORIDA 256, 2º
45-4468|4312, 49-3074

v3

A. E. BERRONDO

T. E. 70-2632 - Bs. As.
O'HIGGINS 3202|08

BELGRANO - RESIDENCIAL
Piso a estrenar. T. García 1928|32. Recepción, comedor, 4-5 dorm., dep. serv., office, cochera, balcón. Detalles de categoría y confort.

NUÑEZ
Residencia moderna. Recepción, comedor. 4 - 5 dorm., dep. serv., office, 2 terrazas, parque c/fuente de agua. Garaje 2 coches. Detalles de categoría y gran confort.

BARRIO NORTE
Semi-piso 2/3 dorm., balcón c/frente, baulera, amplios ambientes.

BARRIO NORTE
Semipiso c|balcón calle, 3 - 4 dorm., comedor, Serv. cent.

v2

A

BARRIO NORTE

GALLO 1578
E|Charcas y Güemes
Posesión: JUNIO 1969

Dtos. 2-3 y 4 ambientes. Edificio categoría. Dde. $ 300.000 boleto fac. y 70 cuotas dde. $ 21.000. Aceptamos créditos del Banco Hipotecario, Caja de Previsión Social, etc.
Construyen R. Ricover y J. Zas.
Visitar en obra todos los días.

FRAGA Y CIA.

Florida 256, 2º (9 a 21)
49-3074, 45-4468|4312

v3

A

BELGRANO

JOSE HERNANDEZ 2564

E|Amenábar y Ciudad de La Paz
Posesión: MAYO 1971
Deptos. 1-2 y 3 ambientes
Desde 120 cuotas desde $ 19.680
(Boleto una sola cuota)
Construyen: R. Ricover y J. Zas
Visitar todos los días en obra

FRAGA Y CIA.

Florida 256, 2º 49-3074
45-4468
45-4312

v3

2 AMB.

PLAZA RODRIGUEZ PEÑA

M. T. de Alvear 1938|44, a mts. de Callao y Sta. Fe. Excepcionales deptos. en construcción, ideales vivienda, estudio o consultorio. Desde $ 2.900.000.

FACILIDADES A 70 MESES
POSESION JUNIO 1970
COCHERAS OPTATIVAS

PORRO VAZQUEZ

Rivadavia 717 - 6º piso
34-8713|8996 y 30-3190

v2

VILLA DEVOTO

PISOS DE GRAN CATEGORIA
FRENTE A LA PLAZA

Bahía Blanca esquina Pareja
Amplias facilidades a convenir
Vende: AMZEL PEN S. A.
CORRIENTES 2958, PISO 1º
72-9723 y 55-9830

v2

1 AMB.

BARRIO NORTE
Marcelo T. de Alvear
1938/44

Excepcional ambiente de 7 x 3 mts., hall, baño y cocina completos. Precio $ 2.500.000. Facilidades a 70 meses. Ideal consultorio, vivienda o estudio. Posesión junio 1970

PORRO VAZQUEZ
RIVADAVIA 717 - Piso 6º
T. E. 34-8713|8996 - 30-3190

v3

LAFINUR y JARDINES

CATEGORIA, DUEÑO VENDE. FINANCIACION BANCARIA

8º GRAN TERRAZA

Living, comed. o dorm., 1 dorm., dependencia servicio, cochera.

9º DUPLEX

2 tzas., liv.-com., 3 dorm., 3 baños., dep|serv., coch. Detalles de excepc.
VISITAR EN OBRA DE: 10 a 13 y 14 a 17 hs.
LAFINUR 3257

v2

AV. SANTA FE y LIBERTAD

Externo, de categ. Amplio liv. y com., 3 dorm., 2 baños cptos., dep. serv., teléfono

GRAIZER

42-1222 - 41-9182

A ESTRENAR LIBERTAD 1170

DEPARTAMENTOS 2 y 3 DORMITORIOS AMPLIOS, PLACARDS, COCHERA INDIVIDUAL

POSESION Y ESCRITURACION INMEDIATAS

ULTIMOS DISPONIBLES

v.2

BELGRANO

Zabala 2266/70

Pisos de categoría
Listos para ocupar
VENDE

BANCO DE ITALIA y RIO DE LA PLATA

Bmé. Mitre 430, Capital

v4

LOMAS DE ZAMORA

AV. MEEKS 152

Semipisos Categoría

Hall, living, antecámara, 2 dormitorios, baño decorado, office, cocina, lavadero habitac. y baño servicio. Visitelos. Arqs. Carreño y Orbaiz. - Av. de Mayo 1370 - 37-2923|8291

v3

A JUNCAL 2431

Posesión Marzo 1970

Dtos. L. c., 1, 2 y 3 dorm., dep. serv. 2 ascens., serv. central. Categoría. 2º Contrfte. L. c., 2 dorm., dep. serv. 6.170.000 pesos.

Boleto ..... $ 303.700
180 días ..... „ 303.700
1, 2, 3, 4 y 5 años.
Boleto ..... „ 303.700
70 mensual ..... „ 56.364
COCHERA OPTATIVA
Atención en obra: 9.30 a 12 14.30 a 17.30 hs.

FICO S. A.

v.2

AVDA. SANTA FE

JUNIN 1153

EDIFICIO DE CATEGORIA

Living comedor y 3 dormitorios, con dependencias, paller individual y COCHERAS, cocina-office, 1 y 2 dormitorios, sin dependencias
Entrega: SEPTIEMBRE 1969
VISITAR de 10 a 13 y 15 a 19 hs. Informes: 42-6061, 42-2194

v3

Banco de Galicia y Buenos Aires

ARAOZ 2432

Posesión Inmediata

Depto. de 2 ambientes
PRECIO $ 3.000.000
BOLETO Y POSESION 21 %
Saldo en 2 cuotas semestrales y 120 cuotas mensuales posteriores a la posesión
TAMBIEN DPTOS. DE 1 Y 3 AMBIENTES
Cangallo 415. T. E. 46-0281

v3

TALCAHUANO y ARENALES

Piso antiguo, de gran categ. Hall amplio, liv. y com., escr., 4 grandes dorm. c|profusión de placards, 2 baños., off. y coc., dep|serv., teléfono. En la terraza (propia): un gran ambiente, 3 hab., baño, cpto. y otra escr. Superf. 314 mts.2.

GRAIZER

42-1222 — 41-9182

v2

PISO SOBRE LIBERTADOR

JARDINES DE PALERMO Y LAGO

4 dorm., recep. 100 m2., hab. de estar, 2 baños y toil., 2 hab. de serv., coc. y office, bcón., muchos plac., mucha luz. Sup. total 400 m2. Calef. por losa radiante. Cochera, teléfono

BONART - 40-3766
de 9 a 19 hs.

v.2

J. E. URIBURU y JUNCAL

De gran categ. Liv. y com., 2 dorm., 2 baños., toil., off., coc., lav., dep. serv., hall íntimo, teléf., serv. indiv. Garaje opitativo

GRAIZER

42-1222 - 41-9182

v2

PARQUE PATRICIOS

URQUIZA 2241

Departamentos de jerarquía de 2 y 3 ambientes, en Propiedad horizontal
ATENCION EN OBRA: 9 a 13 y 15 a 19 hras. (Inclusive Sábados y Domingos)
BANCO ITALIA y RIO DE LA PLATA: Vde., financia y administra

v6

DUPLEX

Gran recepción
URUGUAY 1275: 1 y 2 dorm., dep. servicio, cochera optativa
Entrega inmediata
MONTEVIDEO 1616: 1 dorm., dep. servicio. Entrega septiembre 69.

BILLINGHURST 1880
CORONEL DIAZ 1721
1 dormitorio. Entrega Diciembre 69.
FACILIDADES - VISITESE
G. H. MARSEILLAN S.A.C.
Corrientes 1386 - To. Piso
T. E. 45-7332 - 7293

v2

AVENIDA ALVEAR y AYACUCHO 1964|1°B

Lindísimo depto. externo, buena luz, living en "L" 5x7 mts., 1 dorm. Otro cuartito. Bño. y coc. grandes. Patio c|lavad. Pieza y bño. serv. Baulera. T. E. 42-9176

v2

GRAFODRAMAS

Por Luis J. Medrano

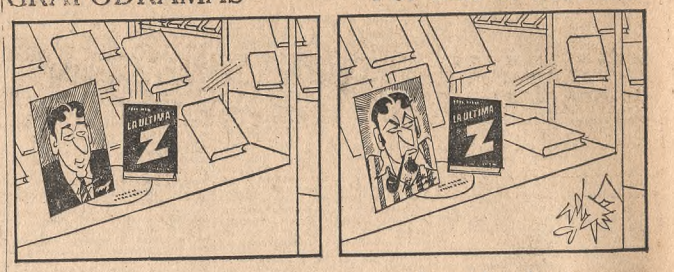

Segunda edición

BARRIO NORTE

AYACUCHO 1389
4º PISO, DPTO. F

2 dormitorios, living-comedor alfombrados, y azulejos decorados. Vende dueño.

50-3529

Lunes a viernes 9 a 12 y 14 a 19 horas. Sábado 9 a 12 hs. v3

ALMAGRO

FRENTE A PARQUE

SALGUERO 464

Dtos. de categ., 2 y 3 dorm. y dep. Constr. de gran calidad. Entrega inmediata. Informes en obra y en Sarmiento 1183, piso 4o.

35-8128 y 35-5900

v4

EDIFICIO TORRE

CON COCHERA

Gran categ., recep., 3 o 4 dorm., 2 baños, tel. Superficie 250 m2. antig. 2 años, grandiosa oportunidad. $ 8.000.000 y fac. Ver 15 17. Ayacucho 1713, Piso 16o. D.

Inmob. SCHENKMAN

41-2151 — 44-3761

v3

CABALLITO
PARQUE LEZICA

Ambrosetti 45

PISO CON COCHERA Y TELEFONO. A ESTRENAR

Entrega inmediata, liv. y com., 4 dorm., baño doble, toilette, balcón-terr., coc., comed., diario. D|serv. Lav. Guardab. Pisos roble esiav y mármol. Calidad y det. excepc. Inform. en obra, 80-1111 y Sarmiento 1183, Piso 4o. 35-8128 y 35-5900

v4

PENT-HOUSE

Terraza jardín al norte
L. Room y dormitorio
COCINA BAÑO DECORADO DE CATEGORIA — NUEVO
M. T. Alvear 950 (ex Charcas)

Carreño y Orbaiz
AV. DE MAYO 1370
T. E. 37-2923|8291

v3

GALILEO Y GELLY OBES

4 DORMIT.

1er. piso, con balcón 16mts., gje., liv. y comed., 3 baños, comed. diario, 2 hab. serv., tel. Decorado. $ 26.000.000, con facil. 2 años

TOLOMEI

44-2582 — 42-6546 v2

BARRIO NORTE

AGUERO 1851, Pta. Baja "E". Hall, biblioteca, liv-com., dor., habit|serv., placards. Patio con teléf. Tot., $ 3.500.000 c|facilid. Visitar 10-18 hs. Vende:

JAUREGUI

T. E. 88-3382

ELEGANTE PISO

Con bcón.-tza. 9x2. liv. comedor 6x4, 3 dorm., 2 bños., coc., office, dep|serv., lavadero, teléf., local sol|venta gastos. Total $ 9.900.000 c|fac. Ver Paraguay 1215, 12o, hoy y mañana
16-19 horas

Inmobiliaria Schenkman

41-2151 44-3761

BELGRANO "C"

FRENTE ESTACION

1, 2 y 3 ambientes estrenar.

OCAMPO, I. CDA. DE LIBERTADOR

3 amb. a estrenar, 10o. y 12o. piso a la calle. Dueño vende o permuta. Acepta en parte pago coche, camiones u otros valores.

T. E. 69-3689

CHARCAS 2779

ENTREGA INMEDIATA
ULTIMOS DISPONIBLES

Living-comedor y 1 dormitorio, 130 meses, 5 % boleto
15 % posesión

BANCO SUPERVIELLE SOCIETE GENERALE

San Martín 150 - 12 a 17.30 hs.

BELGRANO

A pasos de Cabildo

V. LORETO 2219, 4º, A

Regio depto. de gr. categoría. Amplio liv.-com., 2 dor., plac., baño, cocina, lavad., hab. y bñ. serv., calef. centr., agua cal. indiv. Poses. y escrit. inmediatas. Hipoteca bancaria. Vende SALVA, Av. Corrientes 1386, piso 5o. T. E. 46-9646 y 9565

v2

MANSILLA AL 2800

Amplio piso, construc. 10 años. Living-comed., 3 dorm., baño, toil. pieza y baño serv., amplia coc., serv. centr., portero eléctr. Teléf. $ 10.800.000 con facilid.
TRATAR: T. E. 42-0116

v5

BARRIO NORTE

Oportunidad. 3 dorm., liv-com., baño, toil., dep|serv. Depto. antiguo, de categ. Tot. 6.900.000 pesos c|fac.

Schultz-Marco del Pont

41-7271

v3

A 2 6 3 DORMITORIOS

GARAJE

Recep. 4x8 ó 4x11, dep|servicio, teléfono. Tot. $ 8.200.000 c|fac. Av. Sta. Fe-Carranza. 45-3794 y 9362

v3

A una joya c|jardín en Caballito

Depto. de 2 amb., hall, coc., baño, lavad. y patio cub., mas 85 m2. de pta. y césped. Cont. $ 3.200.000, tot Cachimayo 115, Pta. Baja. Dto. "D".

v3

PZA. MAYO

3 amb., teléf., dep. $ 1.400.000 contado. 100 cuotas. $ 30.000 incluido interés. T. 41-0139.

A 3 DORMITORIOS

Barrio Norte. Categ. Gran recep., 2 baños, ampl. coc. y office, lavad. cubierto, dep|serv. Estr. Muchos placards. Pesos 2.700.000 y gdes. fac.

83-1350

v3

AMPLIAS FACILIDADES

DUEÑO VENDE

Santiago del Estero 508, p. 2º "A". Depart. a la calle. Ampl. liv.-com., 2 dorm., c|plac. Baño, coc. grande, hab. y baño serv., calef. centr., agua cal. indiv. Incin. Portero electr. 46-9402

v2

BELGRANO R

2 y 3 ambtes. ext., plenos luz y sol, const. de primera, detalles jerarquía, entrega 31-7-69.
MENDOZA 2980
Atención en obra lunes a viernes de 9-12, Sábados, domingos y feriados de 9 a 17

v2

GREMIO LIQUIDA

Anchorena y Juncal

1 ambiente muy grande, divisible, baño completo, cocina americana, alto, mucha luz. Total $ 1.900.000. Tratar: 34-2463 y 30-6398.

v2

3 AMB.

Sin dep|serv. Antig. 1 año. Serv. ind. DE CATEGORIA. TOTAL $ 4.800.000 c|fac. PEÑA 2200.

COSTA Inmobiliaria

T. E. 35-0393 y 41-9338

v3

AVENIDA LIBERTADOR

BULNES 2770. Estrenar, semipiso categoría al fte., 2 dormit., living-room, comedor, baño y toilette, dependenc. serv. Lavadero chico. Losa radiante. Piso roble Eslavonia. Facilidades.

T. E. 88-4919

Médico-Odontólogo Profesional-Unico

Planta baja. M. T. Alvear 950 (ex Charcas)
3 ambientes. Arqs. Carreño y Orbaiz. Av. de Mayo 1370.
37-2923|8291

v3

Pueyrredón y Peña

APTO PROFES. o VIVIENDA. P.B.: 2 dorm., liv-com., teléf. Vende con fac.

P.A.V.

82-1530 - 82-7843

v5

A ALVEAR PALACE

IMPORTANTE SUITE

sobre Av. Alvear (125 m2.).
781-3721 - 44-3869

v8

BELGRANO

JOSE HERNANDEZ

Piso 11o., luminoso, balcón, 2 dorm., dep., magníficas coc., liv.-com., teléf., garaje
MAM PROPIEDADES
392-6804|1718

Av. Libertador 4800

Externo, de categ., balcón-terraza. Vista panorám. Amplio liv.-comed., 3 dorm., 2 baños compl., teléf., dep. serv., com. diario. Vde. c|facil. SEGLIN.

35-8180 - 86-9997

v3

A BARRIO NORTE

2 ambientes, cocina y baño completos. Dueño vende. Total $ 3.100.000 con facilidades. Bulnes 1950, 6º "E". Entre Santa Fe y Güemes. Vis. 10-12 hs. Llamar de tarde. 41-5160.

SANTA FE 1300

Regio medio piso, recepc., tres dorm., com, diario, 2 baños., dep., teléf. Vende: 76-2240.
Hay otros

Belgrano c|garaje

Liv. y comed., 4 dorm., 3 baños, cocina, comed. diario, depend., teléf., antig. 4 años.
771-1314

v2

CALLAO Y JUNCAL

VENTA URGENTE

Precioso pisito, liv. y com., jardín invierno, 2 dorm., 2 baños, teléf. 76-2240. Hay otros.

v4

Palermo c|garaje

A mts. jardines, liv. y comed. en L, 3 dorm., depend., teléf., antig. 5 años. 771-1314.

v2

BELGRANO - S/PISOS

2 - 3 dorm., dep|serv., cochera optativa. Entrega octubre 1970. Suntuosos. Fac. 10 meses. José Hernández y O'Higgins.
CA-EN-CO. - 73-4684

v7

A A A A French y Billinghurst: un ambiente con moquette 6x4,50, baño, kitchenette, heladera, empapelado, antigüedad 7 años. Total: $ 1.980.000, con facilidades. J. OCAMPO NAON - N. BENGOLEA ALLENDE. 44-6668, 41-7984.

v2

A A A A próximo Avenida Alvear, departamento externo, mucha categoría, living-comedor amplio, tres dormitorios, 2 baños, lavadero, dependencias servicio, garaje. 33-9736, 41-3265.

A A A ARNOLDI - POURREUIX Esmeralda y Marcelo T. de Alvear. Interno, categoría. Living, comedor, dormitorio, baño, cocina-office, lavadero, dependencias, terraza, baulera, aire acondicionado, teléfono, garaje. Antigüedad 15 años. $ 3.500.000 y facilidades a 1 año. T. E. 44-4121.

v2

A A A ARNOLDI - POURREUIX Carlos Pellegrini y Paraguay. Apto profesional. Amplio ambiente divisible, baño, kitchenette. Antigüedad 2 años. $ 1.400.000 y facilidades a 2 años. 44-4121

v2

A A A ARNOLDI - POURREUIX Virrey Cevallos y Alsina. A estrenar, apto profesional. Hall, living-comedor, dormitorios, baño, cocina, balcón terraza. $ 2.250.000 y facilidades a 2 años 44-4121.

v2

A A A Dueño vende Luis María Campos y Dorrego. Living-comedor 8x5, dormitorio 3,10x3,10, teléfono, pieza auxiliar, 2 paticelitos, muchos placards, vitrinas, chimenea con leña-gas, muebles cocina fórmica, artefactos baño nuevos, azulejos San Lorenzo. Excelente estado, pocos gastos mensuales. Total $ 3.200.000, mitad al contado, resto uno y dos años, 44-1247 y 772-3488.

v4

A A A Parera y Alvear, piso alto, categoría, living y comedor, 2 dormitorios, 2 baños completos, teléfono, todo calle. JORGE A. LUNA DILLON Y CIA S.R.L., T. 41-3943 42-6326.

v2

AAA Rodríguez Peña-Posadas, antiguo 4º, externo, 3 dormitorios. Living-comedor, dependencias servicio. Teléfono, $ 6.000.000, facilidades. DEMARCO, 99-6839.

v2

A A A Sarmiento 1986, 1º "7". Gran ambiente, vivienda, consultorio, oficina. Patio exclusivo 17 m2. baño completo, placard amplio, cocina, desocupado. $ 2.300.000, facilidades. 45-0784|8325.

v7

A A JORGE SANCHEZ SORONDO: Azcuénaga y Santa Fe; 4 dormitorios, recepción grande, escritorio, dependencias servicio, teléfono. Antigüedad 15 años. Precio total pesos 9.500.000. 44-2999, 85-1961 y 84-0489.

v2

A A Arenales y Libertad, apto profesionales, planta baja calle, living, 2 dormitorios, dependencias, cocina, baño completo, teléfono. $ 4.800.000, con facilidades. 41-3943. JORGE A. LUNA DILLON Y CIA. SRL. T. E. 42-6326.

v2

A A Dormitorios 2 (5x4), living 12x4, comedor, comedor diario, 2 baños, dependencias servicio, lavadero, teléfono, garaje, con muebles. T. E. 84-8114 82-7349.

v2

A A JORGE SANCHEZ SORONDO: Santa Fe 1500: gran piso de 600 m2.; hall, living y comedor, escritorio, jardín de invierno, 5 ó 6 dormitorios, 3 baños y toilette, gran categoría, T. E. 44-2999, 85-1961 y 84-0489.

v2

A A JORGE SANCHEZ SORONDO: Bulnes y Libertador, living-comedor, 1 dormitorio, medidas muy amplias, cocina y baño completo, lavadero, teléfono. 50 m2. Total $ 4.300.000 facilidades. 44-2999, 85-1961, 84-0489.

v2

A A JORGE SANCHEZ SORONDO: Lafinur 2900; 2 amplios ambientes, con cocina y baño completo. Total $ 3.350.000 facilidades. Teléfonos 44-2999, 85-1961, 84-0489.

v2

A. Alvear y Montevideo, living-comedor, 3 dormitorios, baño y toilette, dependencias servicio, servicios centrales, teléfono. Construcción 8 años. $ 9.000.000, con facilidades. 83-7171. SEÑORANS. 80-2904.

v4

A Atención: Caballito residencial. Yerbal 309, 4º "B" (1 cuadra Avenida Rivadavia), a la calle, con balcón. A estrenar, hermoso living-comedor, 2 reglos dormitorios con placards, baño completo, cocina amplia. ¡Este departamento es el que usted tanto busca! ¡Gran oportunidad! Posesión $ 1.350.000 y facilidades a 2 años. Visítelo hoy y mañana 10-12, 14.30-17.30. SICLA. Tel. 88-8769 y 87-9265.

v4

A Atención: Avenida Córdoba y Larrea 738, 8º "26". Categoría. Edificio nuevo. Hermoso living-comedor 6,50x5 metros, dos regios dormitorios con placards, baño, cocina amplia, lavadero cubierto. ¡Realmente una oportunidad! Total $ 4.000.000. Visítese hoy y mañana 10-12 y 14.30-17.30. SICLA. Tel. 88-9032 y 8769.

v4

A Avenida Callao 1500, regio departamento 3 ambientes, teléfono, jardín propio de 40 m2, planta baja, ideal profesional, $ 3.500.000 y facilidades, R. BRUZZONE. Teléfono 45-5477.

A balcón terraza: piso alto, 2 ambientes externos. Posesión julio. Acepto Instituto y Banco. Agüero 1229. 83-9447, 42-1100.

v3

A Barrio Norte, Gallo y Santa Fe, contrafrente, gran categoría, amplio balcón sobre patio, jardín, living comedor 7x5, 2 amplios dormitorios, con placards, baño y cocina completos, dependencia servicio, teléfono. $7.100.000, con facilidades. SIMONETTA INMOBILIARIA, teléfono 37-4109.

A Barrio Norte frente plaza Libertad, un ambiente, gran categoría, nuevo, amueblado. Hipoteca $ 400.000 a $ 10.500 mensuales. Ver portería. Libertad 976.

v3

A Canning 2364, pasos Santa Fe, piso nuevo, recepción, 3 dormitorios, $ 2.900.000, saldo grandes facilidades. Dueño vende. Visítelo.

v8

A Córdoba esquina Montevideo. Lindos departamentos 1-2 ambientes, $ 28.000 mensuales. Solicite planos. Vende FINKEL PROPIEDADES. Florida 981 1er. piso. 30-6370.

v8

A departamento Olleros y Libertador Categoría, estrenar, piso 12o, vista panorámica, living-comedor, 2 dormitorios, placards, cocina amplia, baño completo, posesión $ 2.000.000 saldo facilidades. Visitar Olleros 1664, piso 12o, "53", de 16-17.30 horas. ORGANIACION M.A.R. Teléfonos 35-1220 y 35-5987.

A dos ambientes frente Ayacucho-Santa Fe, cocina y baño completos. VIVANCO. 80-9830.

v2

A estrenar: Uriburu No. 688, 8º "B". Visitar de 14 a 17 horas, al frente, excelente edificio a estrenar. Hall, living-comedor, 3 dormitorios, baño, toilette, dependencias servicio, muy en precio: $ 6.300.000, facilidades 4 años. VINELLI. 34-3567, 30-7881/6.

A estrenar hoy: 2 ambientes, con lavadero, baño y cocina completos, servicios individuales a gas. Rodríguez Peña 1544 (entre Vicente López y Las Heras), de gran categoría. Ocupación 30 %. Saldo como un alquiler. Visítelos en portería. 85-0748.

v2

A estrenar, dos ambientes, financiación bancaria. Laprida 1358, 7º "A", 8º "A", 5º "C", apto profesional, llaves portería.

v3

A Guido 1640, a estrenar, piso dúplex, de lujo, al contrafrente, mucha luz. Living comedor en "L", con hogar, 2|3 dormitorios, 2 baños, dependencia, garaje, facilidades bancarias. Visítese. GAMALLO. 88-0784|8325.

v7

A Independencia 2000, 3 ambientes, dependencias, 8º piso, contrafrente. $ 5.300.000. 83-9654.

A LIBERTAD 1269
entre Juncal y Arenales, semipiso categoría, a estrenar 200 m2, alto, externo, luminoso, gran balcón. Living-comedor, baño-toilette, 3 amplios dormitorios, muchos placards, cocina, comedor diario, dependencias servicio, secador a gas, palier privado, etc. Posesión pesos 7.000.000 y facilidades. 41-6440.

v4

A Libertador - Cerrito. Piso alto, oportunidad, $ 1.200.000 y amplias facilidades. Living-comedor, 1 dormitorio luminoso. 42-7732.

v2

A Montevideo - Posadas

Nuevo, alto, teléf., 2 amb. ampl. $ 3.500.000 contado. Llamar 8-12 hs. 32-7632, 31-8866.

v2

A Palermo, sobre plaza, magnífica vista, balcón, living comedor martillo, 2 dormitorios, dependencias servicio, comedor diario, invadero, 2 entradas categoría. 5.800.000, mitad 2 años. 35-6423.

v2

A Paraguay 3666: entre Bulnes y Vist, en construcción. Facilidades 120 cuotas, 1 ambiente, $ 12.500, 2 ambientes $ 19.700, 3 ambientes $ 32.000. Atención en obra 10|19, 42-1100, 41-3874.

v2

A Parera y Quintana, garaje, 2 - 3 dormitorios, living comedor, dependencias servicio, antigüedad 3 años. $ 14.000.000 con facilidades. T. E. 71-1836, 44-2230.

A PISO CATEG.
Las Heras-Laprida, gran recep., 3 dormit., 2 depend., serv. indiv., apto profes. $ 3.500.000 y fac. VIVANCO. 80-9830|85-0414

A VIVIENDA O PROFESIONAL
Dueño vende planta baja calle, comedor, living y dormitorio, teléfono. $ 1.800.000 y facilidades. 84-0934, 82-8249.

v3

A Terraza Jardín 10x3
Figueroa Alcorta - Grand Bourg
3 dormit., liv., chimenea.
$ 7.000.000 y fac. VIVANCO.
80-9830 - 85-0414

v2

A TERRAZA 6x3
Montevideo-Quintana, GARAJE, 9º y 10º piso, 3 dorm., liv. y comed. $ 8.500.000 y fac. VIVANCO. 80-9830, 85-0414.

v2

A total $ 2.000.000, con facilidades. Departamento moderno, teléfono, pequeño living-comedor y gran dormitorio, baño y cocina completo. Servicios centrales, patio, baulera. Güemes 3169. Planta Baja "3" (calle Billinghurst). Ver 16-20 horas. ADECA: 32-3230 31-9929.

v4

A TOTAL $ 4.050.000
Av. Las Heras - Laprida 2073, P.B., "2". Nuevo, teléf., 3 amb., baño toilette. Visit. 13-17 hs. 32-7632. 31-8866.

v2

A TZA. JARDIN 30x4
Guido-Callao. Garaje, liv. y comed., 3 dormit. $ 6.500.000 y fac. Bco. VIVANCO. 80-9830 y 85-0414.

v2

A 8º PISO. TELEF.
Av. Quintana-Callao. 2 dorm., liv. y comed., dep. $ 3.500.000 y f. VIVANCO. 80-9830|85-0414.

Propiedad horizontal
VENTA

A 2 AMBIENTES

Barrio Norte, estren., living-com. 6x4, dor. 3,50x3,50, baño., coc. ampl., lavad. cubierto, heladera, $ 1.050.000 y gdes. fac. 83-1350. v3

ACASSUSO. 1 ambiente, baño, cocina grande, lavadero, a estrenar. Teléfono: 44-6346.

AL CENTRO. Viamonte 776, 4º "7" frente. 5 ambientes, dependencias, buen estado, ver 14-17 horas. Total $ 5.500.000. Tratar 37-3073. v2

AGÜERO-SANTA FE, 2 ambientes, planta baja, teléfono, apto consultorio 80-4785. v4

ALMAGRO. Sobre Rivadavia, piso de categoría, amplio living-comedor, 3 dormitorios, comedor diario, servicio, dependencias de servicio, teléfono ,baulera. Vende SEGLIN. Teléfonos 35-8180, 86-9997. v3

ALMAGRO - INCREIBLE
Oportunidad ,pagando contado departamento de 2 ambientes, cocina y baño completos. $ 1.750.000. ORMI, Hipólito Yrigoyen 723, 3º "20". 30-1233. v3

ALMAGRO: Frente, 2 ambientes, placards, balcón, calefacción, lavadero. Facilidades, MACHADO. Teléfono 86-1733. v4

ALBERTI, Belgrano, viejo, cuatro ambientes, $ 2.900.000. 48-4123v2

AMBIENTE C/TELEFONO
Coronel Díaz 1400, 5º calle. **Caleidón** indiv. $ 1.850.000 contado o facilidades
46-1801 — 83-2478 v2

AMBIENTE amplio y luminoso: Fco. Segui,Darragueira. $ 1.800.000 con facilidades. 41-4789|5936. v2

APTO profesional, categoría. Juncal-Uruguay. Recepción, 3 dormitorios, dependencias teléfono. Total 5.200.000 pesos. CLEMAR, 82-4739, 44-8777.

APTO profesional. Anchorena-Paraguay. 52 metros propios. LIVINGSTON. 42-7409 y 44.4814. v6

APTO PROFESIONAL, Parera - Quintana, teléfono, (203 metros propios) LIVINGSTON 42-7409 44-4814 v6

APTO PROFESIONAL, Pueyrredón Arenales, (32 metros propios) LIVINGSTON. 42-7409 44-4814. v6

APTO profesional. Peña - Uriburu, teléfono (100 metros propios). LIVINGSTON. 42-7409 44-4814. v6

APTO profesional. Arenales-Uriburu (71 metros propios). LIVINGSTON. 42-7409, 44-4814. v6

ARAOZ Y ARENALES: subte, frente balcón, casi nuevo, comedor, 3 dormitorios, 2 baños, dependencias servicio, teléfono, total $ 6.800.000, convenir facilidades. Acepto B.H.N. Permuto departamento menor, teléfono 49-6971.

ARCOS 1760, 4º, "C". Belgrano residencial, 2 ambientes, con garaje y teléfono. Nuevo, todo confort. Categoría. 76-6689. v3

ARENALES y ECUADOR 1546, 1er. piso "B". Contrafrente, hall, living-comedor, 2 amplios dormitorios, placard, cocina, comedor diario, 2 baños, patio cerrado, pileta, teléfono, edificación 7 años. Venta urgente por ausentarse los señores propietarios. Precio a convenir. Visitar: 14-17.30. v4

ARENALES Y CALLAO, piso de categoría, con cochera, a estrenar. Living y comedor con balcón, orientación Norte, 3 dormitorios, baño y toilette, comedor diario, dependencias servicio, paller individual, $ 7.000.000 y facilidades a convenir. CHAUFAN y ASOCIADOS. Tel. 33-2189 y 6238.

ARENALES Y URUGUAY: ideal para renta. Piso 10º, 1 ambiente grande, magnífica cocina, a estrenar, mucha luz y sol. $ 1.470.000, contado o cuotas de $ 23.000 mensuales. CIUDAD Y CAMPO S.R.L. 45-4732 46-4397 49-4555.

ARENALES- TALCAHUANO, piso sin muebles, para adultos, antecámara, ambiente 8x3, cocina, baño completo, entrega Abril 1970. Boleto 200.000, saldo facilidades. 35-6423. v2

ARENALES 1384, 6º "D". Estrenar. Súper luminoso, living-comedor y dormitorio, baño completo, cocina, amplia, facilidades. Visitar de 10 a 12 y de 14.30 a 17.30. v4

ATENCION médicos, clínicas, academias, institutos, duplex categoría, 15 ambientes. Ayacucho 100. Vende ADMINISTRACION SAN TELMO. Chacabuco 1054. 34-3104. v 3

AUSTRIA y BERUTI, excepcional departamento, 2 ambientes, luminosos, cocina, baño, lavadero, teléfono. Dueño vende. 83-7140. v3

AVENIDA CABILDO y AGUILAR. 3 ambientes, teléfono. Mucha calidad. categoría. Solicitar visita: T. E. 54-4224. v3

AVENIDA CALLAO al 1500, 7º piso: semipiso a la calle, a estrenar, gran categoría, recepción, 3 dormitorios, dependencias de servicio, cochera. Vende LEIVE, Diagonal Norte 1119, 4º piso, ofic. 404|5. Tel. 35-4323.

AVENIDA CALLAO Y POSADAS: 3º piso sobre jardines, living-comedor 8x5, escritorio (o 3er. dormitorio), 2 dormitorios, baño, toilette, dependencias servicio, teléfono, 170 mts2. $ 8.800.000 con facilidades. TOLOMEI. 44-2582, 42-6546. v2

AVENIDA CORDOBA - URUGUAY. Estrenar, 9º externo, balcón 10 metros, living-comedor, 3 dormitorios, amplios placards, baño, toilette, cocina amplia, categoría. Superficie 125 m2, $ 7.500.000. Facilidades. Teléfono 89-3395. v4

AVENIDA CORRIENTES y Junín No 325, 1o "D", regio contrafrente muy luminoso, total de 1 ambiente amplio con 2 placares, kitchenette, con cocina y horno, heladera, teléfono, servicios centrales, estado impecable, antigüedad 2 años, vendo con o sin muebles. Total 2.100.000, con facilidades. Visitar viernes, sábado y domingo 10 a 17.30 horas. SABELLO SIGAL. 49-9455, 49-7987. v4

AVENIDA CORRIENTES 4900, sobre Lavalleja, 3 dormitorios, baño, toil., dependencias servicios, teléfono. Liquidamos urgente, primera oferta razonable. Intermediarios abstenerse, por informes y llaves Velazco 350, hoy 10-12 15-18. Teléfono 54-1156. v3

AVENIDA ENTRE RIOS 800. Piso, categoría, living, comedor, 3 dormitorios, dependencias servicio, office, cocina, teléfono. SALVADORES. 49-7800. 90-9718. v2

AVENIDA LAS HERAS 2800: espacioso departamento externo, silencioso, luminoso. Gran living-comedor, dos dormitorios, dependencias, teléfono DELARCO. Teléfonos 34-7227 83-2130. v2

AVENIDA LIBERTADOR 3576, 5º B y Oro. Regio departamento, 3 dormitorios, living-comedor, 2 baños, amplísima cocina, dependencias servicio, teléfono, garaje. Increíble!!, $ 8.800.000, con facilidades 2 años. Ver 11-12 y 14 a 17 horas. v3

AVENIDA LIBERTADOR, 3-4 dormitorios, o living y comedor, escritorio, 2 baños, lavadero, dependencias servicio, teléfono, garaje. Teléfonos: 83-7349, 84-8114. v2

AVENIDA LIBERTADOR - ESMERALDA, Living-comedor. 2 dormitorios, dependencias, nuevo, balcón terraza. 80-4785 v4

AVENIDA LIBERTADOR: living y comedor, 3|4 dormitorios, balcón, terraza, 47-6800. v2

AVDA. LIBERTADOR Y LAFINUR. 2 y 3 dormitorios, garaje, dependencias de servicio, a estrenar, visitar Lafinur 3383. Llaves portería. ALIAR S.R.L. T. 48-9179| 47-3390. v3

AVENIDA PUEYRREDON Y CORDOBA: planta baja, a estrenar, 3 ambientes amplios, apto profesional o familia. Posesión $ 2.000.000, facilidades Banco 10 años. T.E. 80-8026, 41-9775. v2

AVENIDA PUEYRREDON Y ANCHORENA: hermoso departamento, apto profesional o vivienda, living comedor 5x3,20, dormitorio, con placard, hall íntimo, gran balcón, facilidades. 83-7261.

AVENIDA PUEYRREDON - CANGALLO: suntuoso dúplex, tres dormitorios, amplísima cocina, teléfono, patio. 41-8401. v2

AVENIDA SANTA FE y Ecuador 1538. Planta baja, A. Externo, categoría, living comedor 6x4, un dormitorio, 4x3,60; comedor diario 4x3. pisos roble Eslavonia 3-4 y granito. Total $ 5.000.000. Portería. T. E. 244-1165. v3

AVENIDA SANTA FE Y LARREA: Buen edificio lujo. living-comedor, 2 dormitorios, dependencias servicio, teléfono. Total $ 4.700.000, convenir facilidades. Acepto B.H.N. Permuto departamento menor. Teléfono 49-6971. v5

AVENIDA SANTA FE
Salguero, nuevo, externo, balcón, 3 dormitorios, living-comedor, cocina, office, toilette, dependencias servicio. $ 8.000.000, grandes facilidades, 47-4525, 48-2710. v2

AVENIDA SANTA FE-SALGUERO, living comedor, 2 dormitorios, todo a la calle. Otro: planta baja, jardín, living comedor, 2 dormitorios, teléfono, aptos profes. 80-4785. v4

AVENIDA SANTA FE - TALCAHUANO 1060: $ 22.000 al boleto, facilidades 6 años. 2 ambientes, vitalicios. Inmobiliaria GRASSI. Teléfono 42-8170, 42-5580. v4

AVENIDA SANTA FE - Talcahuano, 945, categoría, a estrenar, living-comedor, 1 dormitorio, balcón terraza. Inmobiliaria GRASSI. 42-8170 y 42-5580. v4

AVENIDA SANTA FE. Recepción, 3 dormitorios, baño, toilette, dependencias servicio, garaje. 46-8538.

AVENIDA SANTA FE 2674, departamento 2 piezas grandes, total $ 2.200.000, contado, Librería, 42-2500.

AVENIDA SANTA FE-BULNES, living comedor, 3 dormitorios, dependencias, a la calle. 80-4785. v4

AVDA SANTA FE y JUNIN. En edificio categoría 8 años. Excepcional departamento, piso alto, balcón terraza 8,45 x 3,15, hall, living-comedor, 3 dormitorios, placards, comedor diario, baño, toilette, lavadero, cocina, dependencias servicio, cochera opcional. Solicite llaves. Posesión $ 4.600.000 y facilidades a 2 años. MIRO - CASTRO. 37-2506|4276. v2

AVDA. SANTA FE y PARANA, a estrenar, edificio categoría, con balcón corrido al frente, hall, living-comedor, 3 dormitorios, placards, baño, cocina. Solicite llaves. Posesión $ 2.000.000, 850.000 a la firma y saldo en 36 mensualidades. Se admiten profesionales. MIRO-CASTRO. 37-2506|4276. v2

Av. Sta. Fe - Talcahuano
Nuevo. 1 amb.,ampl., contraf.,
$ 2.300.000. Llamar 9-12 horas,
32-7632. 31-8866. v2

AYACUCHO: Dúplex 1er. piso y planta baja, entrada particular, consultorio, laboratorios, estudios, academia, 49-3842 10|12 horas.

AYACUCHO al 400, dos ambientes, teléfono, dependencias. 88-8714. v5

BARRACAS; en construcción y a construir, Avda. Montes de Oca, Avda. Martín García, 2, 3, y 4 ambientes. Pinzón 1657 y Avda. Martín García 614. v3

BARRACAS pisos en construcción, frente Plaza Colombia, 4 ambientes y dependencias. Precio total $ 10.690.000. Hay facilidades. Pinzón. 1657. v.3

BARRACAS: semipisos de categoría. Tacuarí 2006. Entrega junio 1969. Cocinas optativas. Atención en obra, 9 - 16 horas.

BARRIO NORTE: Metros Botánico, French 3694, esquina Canning, 3o. "B", exterior, moderno, categoría, living-comedor, hall, 2 dormitorios, placards, baño instalado, amplia cocina, habitación, baño servicio, lavadero, balcón, Teléfono, impecable, luminoso. Ver: portería, 14-19. $ 1.700.000 contado, saldo 5 años. Total: $ 4.980.000. Cánfora, Callao 468. 45-6523.

BARRIO NORTE: Charcas 1577, 3o piso, moderno, recepción, 3 dormitorios, 2 baños, comedor diario, office-cocina y amplias dependencias servicio. Servicios centrales, pisos de roble, amplios placards y detalles de confort. $ 4.650.000 y facilidades. Visitar diariamente de 14.30 a 17 horas, inclusive feriados(portero eléctrico). MATEO B. HARTZ. 45-7071|7579. v5

BARRIO NORTE: amplio departamento en edificio categoría. Ayacucho 1375 y Juncal (1o "A"), 4 ambientes al frente, living y comedor, 3 dormitorios, dos baños, 2 piezas servicio, teléfono, $ 5.400.000 y facilidades. Visítese de 11.30 a 15 horas. G. F. GRILLO y Cía. Lavalle 1454, 45-9926 y 9749.

BARRIO NORTE
M. T. Alvear 950 (ex Charcas). Living room, dormitorio, cocina y baño color. Terminados. $ 900.000 y 52 mensuales. Arus, CARREÑO y ORBAIZ, Avenida de Mayo 1370, 37-2923|8291. v3

BARRIO NORTE. Callao - Vicente Lopez. Piso gran categoría, antigüedad 7 años. Cochera. Baulera. Hall. Living 8x4,50. Comedor 5x4,50. Tres amplios dormitorios. Muy buenos placards. Biblioteras. TELEFONO. 2 baños-toilette, 2 habitaciones servicio. Lavadero cubierto. TOTAL $ 13.500.000, con facilidades. ANTONELLI. 82-0390.

BARRIO NORTE: Larrea 1474, 4 últimos departamentos a estrenar. Con balcón corrido, living-comedor, 2 dormitorios, dependencias servicio, losa radiante, agua caliente central, baulera individual. Contado pesos 1.340.000 y facilidades hasta 11 años. Visitar 10-12, 15-18 horas. Informes: Agüero 1524, 1º "A".v3

BARRIO NORTE: Larrea 1365, 3º piso, departamento "D", contrafrente, terraza balcón, living-comedor, dormitorio, y dependencias, teléfono. Posesión y escritura, pesos $ 13.000 boleto, fac. y 145 cuotas de $ 13.000.

Edificio NANDU II
Buenos Aires e|Brown y Falucho, entrega noviembre 1970, deptos. 1 y 2 ambientes, desde $ 19.000 boleto, fac. y 110 cuotas dde. $ 19.000.

Edificio NANDU III
Arenales e|Falucho y Gascón, entrega diciembre 1970, deptos. 1 y 2 ambientes, dde. $ 19.800 boleto, fac. y 109 cuotas desde $ 19.800.

Edificio MARINA 3
Alsina e|Brown y Falucho, entrega noviembre 1970. Deptos. 1 y 2 ambientes, dde. $ 17.700 al boleto, fac. y 100 cuotas desde $ 17.700.

Edificio MARINA 4
Falucho e|Lavalle y Las Heras. Entrega diciembre 1971, deptos. 1 y 2 ambientes, desde $ 11.400 al boleto, fac. y 144 cuotas desde $ 11.400.

BARRIO NORTE
OPORTUNIDAD
Liv. y comed., 2 dor., esp., tel., 2º piso calle. 41-3783

BARRIO NORTE. Piso Billinghurst Peña. Living y comedor, 2 dormitorios, 2 baños, office, cocina, lavadero, dependencias servicio, teléfono, nuevo, 2 pisos todo. SALVADORES. 49-7800, 90-9718. v2

BARRIO NORTE, Plaza Vicente López, hermoso piso, nuevo, living, comedor, 4 dormitorios, 3 baños, office, cocina, lavadero, dependencias servicio, baulera SALVADORES. 49-7800. 90-9718. v2

BARRIO NORTE: Sánchez de Bustamante 1626, planta baja, ocasión por ausentarme vendo ideal consultorio o vivienda 3 ambientes amplios, baño, cocina, patio, $ 1.200.000 y facilidades 70 meses. 33-8785.

BARRIO NORTE: Callao - Juncal. Amplísima recepción, 2 dormitorios, escritorio, 2 baños, office, cocina, lavadero, dependencias servicio, garaje común, teléfono. SALVADORES, 49-7800, 90-9718. v2

BARRIO NORTE: (7 años), Anchorena a 300 m. Santa Fe. Living-comedor 12,80x5,40, teléfono, 3 dormitorios, placards, dependencias, cochera. $ 15.500.000, facilidades. ADM. LUPP, 46-7368, 45-4372. v2

BARRIO NORTE. French 3030, departamento de 2 ambientes al frente, con balcón, cocina amplia, baño instalado, lavadero, servicios individuales. Pequeño anticipo y 123 cuotas mensuales. Posesión Junio 1970. 82-4923, 84-4051. v6

BARRIO NORTE, Agüero 1761, 5º "B", departamento a estrenar. Hall, living comedor, dormitorio, baño, cocina, lavadero, escritura inmediata. Visitar 14-17. RODRIGUEZ GUITIAN. 83-0714. v4

BARRIO NORTE: Un ambiente, hall, baño, kitchenette, antigüedad 2 años Anchorena 1625, 3º, "D". Posesión $ 700.000, al año $ 350.000, al 2º año $ 350.000 y cuotas mensuales de $ 22.000. Visitar 14-17 horas. v2

BARRIO NORTE, Córdoba 1300, departamento apto profesional y vivienda, living-comedor, 3 dormitorios, 2 baños, dependencias servicio, teléfono, $ 3.600.000 y facilidades 3 años. 99-5266.

BARRIO NORTE: Semipiso categoría, frente. Amplio living-comedor, 3 dormitorios, pieza servicio, dependencias, teléfono, facilidades, dueño, Vicente López 2280, piso 2º "C" y Pueyrredón. Visitar 10-12, 14-19.

BARRIO NORTE: (8 años), Agüero a 100 m. Subte Sta. Fe. Living y comedor, 2 dormitorios, dependencias, teléfono, cochera, $ 9.500.000, facilidades. ADM. LUPP, 45-4372, 46-7368. v2

BARRIO NORTE: 2 ambientes grandes, placards, moquette. Piso alto. Melo 1938.

BARRIO NORTE: Ayacucho - Santa Fe. Piso alto, amplia recepción, 3 dormitorios, 2 baños, habitaciones servicio, office, cocina, lavadero, teléfono, SALVADORES. Teléfono 49-7800, 90-9718. v2

BARRIO NORTE: Callao|Santa Fe. Espléndido semipiso, cocheria individual, living y comedor, 3 dormitorios, 3 baños, comedor diario, baulera, teléfono, nuevo. Gran categoría. SALVADORES. T. 49-7800, 90-9718. v2

BARRIO NORTE: Sánchez de Bustamante 1626, planta baja, ocasión por ausentarme vende

Propiedad horizontal

VENTA

CARLOS CALVO 600: 2 ambientes externos, luminoso. ADMINISTRACION SAN TELMO, 34-3104. v3

CARLOS PELLEGRINI Y JUNCAL. Contrafrente a jardines. Living-comedor 11x4,50, 3 dormitorios, baño y toilette, con ducha, 2 cuartos de servicio. $ 9.200.000 con facilidades de 2 y 2 años. BARRUTI Y CIA.

CANNING, 1 ambiente con placard, cocina y mesa, incorporadas en decoración, aire acondicionado, teléfono, $ 1.200.000 y facilidades. 71-2903.

CASTEX Y SALGUERO: A estrenar, contrafrente, sobre jardines y Avenida Libertador. Muy luminoso, 3 ambientes, baño, cocina, lavadero cubierto, servicios centrales, cochera, posesión, $ 2.260.000 y saldo a 3 años. 80-8026, 41-9775.v2

CENTRAL: Buen departamento en edificio categoría, Cangallo 2335. Living-comedor, dos dormitorios, dependencias servicio, facilidades. Teléfono 45-9749 y 9926.

CENTRO NORTE

M. T. Alvear 950 (ex Charcas). Categoría. Terminados. Facilidades. Living 3 dormitorios, cocina, baño decorado. CARRENO y ORBAIZ. 37-2923|8291. v3

CENTRO

Perú entre Moreno y Belgrano, 7o. piso, hall, living-comedor, 2 dormitorios, baño y cocina, externo, con teléfono. Vende: ROLIAD Inmobiliaria. Alsina 943, 6o. piso, oficina 401. 37-2222 y 37-2219.

CENTRO-NORTE. Paraguay 1955|29 "G", 2o cuerpo, moderno departamento, un amplio ambiente con balcón, contrafrente, servicios centrales, 2 ascensores. Total $ 1.600.000. Ver hoy y mañana de 15 a 17 hs. v4

CENTRO: Alem 661, 10. Frente, 3 amplios ambientes, dependencias, 2 ambientes, baño, hall, acondicionadores aire, teléfono, vivienda, profesionales. Superficie propia 150 m2 $ 7.500.000, facilidades, 31-0466 y 31-8302. v2

CENTRO: Rivadavia 1100, departamento antiguo, para oficina, o vivienda, teléfono, living, 2 dormitorios. 40-2554-8768.

CENTRO: 4 ambientes, dependencias, teléfono, calle. Apto profesional. 47-6800. v2

CERRITO y LIBERTADOR, contrafrente a estrenar, living - comedor, 2 dormitorios, baño, cocina, garaje. 41-6680. v3

CONGRESO

Categoría, living-comedor 8x4, 3 dormitorios, 2 baños, teléfono, total: $ 5.700.000, con facilidades. Visitar Riobamba 154, 5o. "B", de 15 a 18 horas. Vende: PROMOTHOR S.R.L. 87-9527.

CONGRESO: Entre Ríos 284, 2o. "C", al frente, departamento de categoría. Living-comedor, 3 dormitorios, teléfono. Visitar 10-12 hs 46-7188.

CONGRESO: Bartolomé Mitre 1890. Urgente. Departamento 4 ambientes y dependencias servicio. Pesos 3.500.000 y facilidades. MANUELE. 47-7310. v2

CONGRESO, Callao - Lavalle. Reigo departamento. Excelente oportunidad. 49-3873, 91-2295. DANTE GALLO.

CONGRESO, Antiguo. Apto profesionales, teléfono. 410 m2 propios. Teléfono 46-8538.

CONSTITUCION, soberbio departamento, balcón, living-comedor, dos dormitorios, dependencias, terraza, teléfono, detalles de mucha categoría, aceptamos permuta. ORMI. Teléfono 30-1233.

CONSTITUCION: Particular a particular. Tacuarí 2069, 5o. "A", 3 ambientes, a la calle, con balcón, con teléfono. $ 3.500.000, con facilidades. Gran oportunidad. Llaves encargada. v5

CONSTITUCION: Particular a particular. Tacuarí 2069, 5o "A", 3 ambientes, a la calle, con balcón, con teléfono. $ 3.500.000, con facilidades. Gran oportunidad. Llaves encargada. v4

CONSTITUCION: Particular a particular. Tacuarí 2069, 5o "A", 3 ambientes, a la calle, con balcón, con teléfono. $ 3.500.000, con facilidades. Gran oportunidad. Llaves encargada. v4

DEPARTAMENTO externo, Centro. Dos ambientes, dependencias, teléfono, balcón. 40-4471 46-7656 v5

DEVOTO RESIDENCIAL

Departamentos de categoría en Salvador María del Carril 3655, la ubicación mejor y más valorizada de la zona. Entrega diciembre 1969. T. E. 86-9253. v2

DOS amplios ambientes, baño y cocina, placards, Malabia 3100, pesos 1.500.000, cuotas $ 32.000 mensuales. Incluido interés. ECCO PROPIEDADES. 83-1764. v3

DUESO. Santa Fe 4902. A estrenar. Hermosos departamentos. 3 dormitorios, con y sin dependencias servicio. Totalmente externos. Servicios individuales. Calefacción termocentral ORBIS. Construcción categoría. Dos balcones con vista al río. Ultimos disponibles. Posesión inmediata con 25 %, saldo grandes facilidades. Aceptamos departamentos. Construye Ing. BALAYAN. Merece visitarse. 10|12, 15|19 horas. T. E. 77-7293, 772-7301. v4

DUESO urgente, zona palermo, living comedor, 2 dormitorios, teléfono, servicios centrales, portero eléctrico, categoría, visitar todos los días. Uriarte 2165, 3o 11. v3

DUESO vende frente, living comedor, 1 dormitorio, cocina, lavadero, teléfono, balcón. Paraguay 3265 2o E. Ver 10 a 12.30, 14.30 a 17.30. v3

DUESO. Categoría. Living comedor, dos dormitorios, con teléfono y balcón. Precio total $ 6.500.000, mitad contado. Paraná 970, piso 10 "19". Visitar de 15 a 17 horas. v2

DUESO: vende regio piso, dos salas, cinco habitaciones, teléfono. Paraná 918. Llamar: 658-1405. v2

DUESO directo, centro-norte, recepción y 3 dormitorios. 41-7773. v2

DUESO vende 2 ambientes, calle, balcón. Barrio Norte. 41-8115. v2

DUESO: 2 ambientes, 1 cuadra subte Palermo. 85-3778.

FLORES, 2 cuadras estación. Exterior, living-comedor amplio, 2 dormitorios, dependencias servicio o 3er. dormitorio, teléfono. Total $ 4.500.000 con facilidades. Visitar Bogotá 2563, 3o. "A". De 15 a 18 horas. Vende PROMOTHOR S. R. L. Teléfono: 87-9527. v4

FLORESTA: Edificio en torre, de categoría, departamentos de 3 y 4 ambientes, con dependencias, teléfono, todos externos, detalles de confort. Posesión 30 o|o y saldo hasta 7 años. BELLOC, 73-5189. v6

FLORESTA, frente parque Avellaneda, dueño vende departamento. Tipo casita. Comedor, 2 dormitorios, pieza servicio, patio, cocina, baño, con teléfono. Facilidades. T. E. 90-3147. v2

JULIAN ALVAREZ 2587: Planta baja, contrafrente, "2", categoría, dueño vende primera oferta al contado, apto para profesional, departamento moderno, descomplo, superficie total 142 metros, dos entradas, living-comedor 7m50x5m., con gran espejo, 2 dormitorios, placard, cocina, 7,30 mts. 2mts.20, dependencias servicio, p.s.o, baulera, portero eléctrico, servicios centrales, teléfono. Gran oportunidad. Visítese todo el día.

LIBERTADOR
FRENTE ROSEDAL

Piso alto, estrenar, hermosa vista, categoría, garaje, living comedor, 1134, 3 amplísimos dormitorios, 2 baños, breakfast, dependencias,pesos 18.500.000, facilidades. GAMALLO Y CIA. 48-0784|8325. v7

LIBERTADOR FRENTE ROSEDAL

Piso alto, estrenar, categoría, contrafrente, hermosa vista jardines Embajada U.S.A. Dos grandes ambientes con dependencias servicio, 108 m2., GAMALLO Y CIA, 48-0784| 8325. v7

LIQUIDO CONTADO

Dobias y Chaco, departamento de 2 y 3 ambientes, frente y contrafrente, con o sin dependencias, a estrenar, desde $ 2.500.000. Teléfono 83-9654.

MARTINEZ, excelente ubicación, departamento categoría, piso alto, amplio living-comedor, con balcón, 2 dormitorios, placards, baño doble, cocina americana, lavadero, calefacción, ascensor. Vendo con o sin muebles. Contado $ 3.000.000 y financiación. JUAN I. SOSA. T. E. 792-9901. v3

MARTINEZ: a estrenar, Eduardo Costa 1762, zona residencial, 2 cuadras estación. Construcción de jerarquía, 2 últimos de 1 y 3 ambientes externos, financiación bancaria 13 % sobre saldo, 8 años. Construye y vende COVAL, Compañía Edificadora del Norte S. A. v3

MARTINEZ Residencial, Paso 409, frente estación. Oportunidad, 3 amplios ambientes con balcones, teléfono, acondicionador, incinerador, servicios individuales, $ 4.600.000, con facilidades. Llaves: : VISION. Santa Fe 2123, Martínez. v4

MARTINEZ; departamentos a estrenar, living-comedor, hall, 2 dormitorios, baño, cocina, lavadero, balcón, jardín, baulera, $ 1.900.000 y facilidades. 792-8318. v3

MARTINEZ: Juan José Paso 56. Ultimos departamentos listos para ocupar. Informes: Avenida Santa Fe 1771. Martínez. v4

MELO Y PUEYRREDON, Dos ambientes externos, teléfono, total, $ 2.300.000. MENDIONDO. T. E. 45-9362, 46-3471. v2

MELO Y AZCUENAGA. 2 dormitorios luminosos, con balcón, living-comedor, teléfono, dependencias. Teléfono: 44-6346.

MONTEVIDEO 1920, 1o "5" y Posadas, gran living comedor, 3 dormitorios, 5 placards, cocina, baño, toilette, lavadero cubierto, palier propio. 44-2942. Ver de 15.30 a 18 horas. v2

OLIVOS: sobre Avenida Libertador, vista al río, 2 dormitorios. Living-comedor, dependencias servicio. 8o piso contrafrente, teléfono, 2 departamentos por piso. Precio total pesos 6.000.000, facilidades a convenir, 2 ascensores. Vende O'CONNOR Y ROSPIDE, Avenida Libertador 13.208, Martínez, 792-8986|8293. v3

ONCE: Bartolomé Mitre y Castelli. Externo, hall, living y comedor, 2 dormitorios, teléfono, dependencias de servicio. $ 5.900.000 con facilidades. 71-1836. v2

ONCE, departamento externo. Antigüedad 20 años: hall, living y comedor, 2 dormitorios, teléfono, dependencias servicio, $ 5.900.000 con facilidades. 71-1836.

ONCE: 2 ambientes, Planta Baja. 1 año antigüedad, con teléfono, iluminado, facilidades. 86-0206.

OPORTUNIDAD, departamento Santa Fe y Salguero, living-comedor, 3 dormitorios, baño, toilette, dependencias servicio, garaje, $ 4.000.000 y facilidades. 41-0975. v2

PALERMO

Güemes 4560 (100 mts. subte Plaza Italia). 3, 2, 1 amb. categoría. Servicios individuales con calefactores balanceados. Cocinas amplias. Lavadero. Azulejos San Lorenzo de color hasta cielo raso. Placards forrados con cajoneras. Detalles de terminación. Construcción antigua. Entrega: octubre 69. Amplias facilidades hasta 84 meses. Aceptamos certificados del BHN. Construye Ing. Edgardo Siemenson: MIRGAL, 49-0092, 45-7964|2748, de 13 a 19 horas. Lunes a viernes. Vendedor en obra sábados y domingos. T. E. 72-3235. v2

PALERMO: Ocampo-Libertador, regio piso gran categoría, recepción 10,50 x 4, comedor. 3 dormitorios, dependencias, cochera, baulera, amplio balcón, teléfono, alquilamos decorado, $ 8.500.000 y facilidades. CAPUTO INMOBILIARIA. 76-6389, 76-9336. v2

PALERMO: Silvio Ruggieri 2916, 7o "28", casi avenida Libertador, 3 dormitorios, living-comedor, baño, amplia cocina, gran balcón, todos los ambientes a la calle. $ 2.100.000 contado, resto convenir. Se acepta crédito bancario. v3

PALERMO: Laprida 1307, 6o. 33, esquina Charcas, living comedor, dormitorio, baño y cocina completos, a la calle, balcón, heladera, teléfono. Total $ 3.900.000, facilidades a convenir. Ver portería. v4

PALERMO: Oro-Junca, externo, balcón, living-comedor, 2 dormitorios, dependencias o 3o. 3 ambientes, teléfono, antigüedad 6 años. Total: Pesos 6.600.000. GROSSO Y ASOCIADOS. 85-2604.

PALERMO CHICO: sjavenida, departamento al frente. Living-comedor, 2 dormitorios, dependencias de servicio, teléfono, cochera. Visitar con tarjeta. 46-7188.

PALERMO, vdo. herm. dto. Segal y Salguero, 15 piso, frente amp. balcón, 2 dorm. y dep. 1 o|o Créd. Bco. INMOBILIARIA ROJDAN Y CIA. S. A., 42-8210.

PALERMO, living y comedor, 3 dormitorio, dependencias de servicio, teléfono, piso alto. 40-9115. v2

PALERMO: vendo departamento a la calle, 2 y 5 dormitorios, servicio, balcón. Oro 2936. T. E. 7 -3485

PALERMO, 2 amplios ambientes, nuevo, 3o. piso, ascensor, sonori 1.250.000 y facilidades. 71-2903.

PARA profesional o vivienda. Botánico en planta baja, de categoría. Hall, living-comedor, 2 dormitorios, 2 baños, cocina, habitación y baño servicio, 2 teléfonos, teléfono, entrada servicio individual, en venta o permuta por chalet en Bella Vista. M. DI FABIO Y CIA, 44-2495|9022, 44-9022 y 70-6256.

PARANA Y SANTA FE: 3 ambientes, consultorio o vivienda. Pesos 5.300.000. Posesión y escrituración 35 o|o. Planes bancarios. 41-5279.

PARTICULAR desea adquirir departamento 1 ó 2 habitaciones, contado, prescindiéndose corredores. 392-4984. Sra. Uarren. v3

PASTEUR, piso amueblado, dos comedores, tres dormitorios, jardín instalaciones, 160 metros, $ 7.000.000. T. E. 48-4123. v2

PLENO Barrio Norte: Charcas 864, 6o. piso. Exterior. Departamento edificio categoría, semiamueblado, servicios centrales, teléfono, mucha luz. Hall de entrada, comedor, dormitorio, living, 2 dormitorios, calle baño y cocina completos. Habitación y baño de servicio, lavadero. Todo en perfecto estado. $ 2.4 0.000 al contado y $ 2.000.000 a dos años de plazo. Llaves en portería. Para con dueña. 56-8386. v4

PUEYRREDON 1789, pisos de 2 dormitorios con dep. de serv. y 2 baños; de 3 dormitorios, independencias y 2 baños. Servicios individuales, calefacción por losa radiante, 2 ascensores. Posesión agosto de 1969. Atención permanente en obra. Cocheras optativas. Financiación a 9 años. GIMENEZ ZAPIOLA Y CIA. 46-5601|5. Florida 29. Teléfono, compra o alquiler. 30-1429.

PUEYRREDON 923, 7o

Living-comedor, 2 dormitorios, dependencias de servicio, (tercer dormitorio) teléfono, $ 5.600.000. T. E. 85-1442. v2

RIOBAMBA-SARMIENTO, 2 dormitorios, living-comedor, balcón 9 hstros. Contado $ 2.200.000 y saldo 3 años 83-7349, 84-8114. v2

SAN BENITO PALERMO. Regio departamento, dos niveles, 11x3½, teléfono, servicios individuales. Pesos 1.200.000 y facilidades. 80-7296.

SAN BENITO DE PALERMO: living-comedor. 3 dormitorios, dependencia servicio, balcón al frente. CESANI y CIA. 52-9346.

SAN ISIDRO: zona residencial, construcción recién iniciada, de gran categoría, departamentos 2, 3 y 4 ambientes. Totalmente en cuotas. Construye y financia COVAL, Compañía Edificadora del Norte S. A. Informes en obra, Roque Sáenz Peña 254 San Isidro. v3

SANTA FE - BULNES: living y comedor, 3 dormitorios, dependencias servicio, categoría, externo, servicios centrales. 84-9356, 9374. v2

SOBRE Libertador, Jardines, nuevo, piso alto, 3 dormitorios, 4 baños, 2 dependencias servicio, living y comedor. 390 m2., 2 cocheras. ANSALDI, 46-1368. v2

TUCUMAN - JUNIN, externo, living-comedor, 2 dormitorios, dependencias servicio, teléfono, pesos 4.200.000. 85-1442. v5

VENDO departamento Barrio Norte, 1 ambiente, luminoso. Precio total $ 1.880.000, 44|5897, 14|19 horas.

VICENTE LOPEZ

Edificio 11 pisos, departamentos 2 ambientes, vista al río. Con portero, servicios individuales. Posesión inmediata. Desde $ 760.000, saldo 80 meses. Ubicación extraordinaria. Informes en Vicente López, Avenida Maipú 825 y 1483. De 9 a 21 horas. Inclusive feriados. MAS ROCA HNOS. S.A. San José 334, T.E. 37-7793, 37-7274. v4

VICENTE LOPEZ

11 pisos, categoría, 2 a 3 ambientes, servicios individuales, a la calle o vista al río. Precio fijo. Entrega 6-69. Avenida Maipú 821-25, edificio similar. Avenida Maipú 851-861. Departamento de 2 a 4 ambientes. Extraordinario plan de pago para ambos edificios. Entrega inmediata con 20 o|o y saldo 80 meses. MAS ROCA Hnos. S.A., San José 334, 37-7274. De 11 a 20 horas. v4

VICENTE LOPEZ

Totalmente en 200 meses. Avenida Maipú 1591. Sin extraordinarias ni intereses, para 3 ambientes, todos exteriores. Vista al río. Fecha fija de entrega. Precios inamovibles, servicios individuales. MAS ROCA HNOS. S.A. San José 334, 37-7274, 37-7793. De 11 a 20 horas. v4

VICENTE LOPEZ: Avenida Libertador y General Roca 604, 3o "A". Una cuadra estación. Totalmente externo. Hermosa vista, moderno, living-comedor amplio, 2 dormitorios, dependencias servicio, regia cocina, teléfono. Total, $ 5.500.000 con amplias facilidades. Visitar de 13 a 18 horas. Vende PROMOTOR S.R.L. 87-9527. v4

VICENTE LOPEZ

3 y 4 ambientes, con jardín, estrenar. Avenida Maipú 851 y 3 ambientes, a la calle. Posesión pesos 950.000 y facilidades. Avenida Maipú 1423. MAS ROCA HNOS. S.A. San José 334. 37-7793, 37-7274 y 46-6368. French 3282. v4

VICENTE LOPEZ
Avenida Libertador 1574, departamentos en terminación, 2 ambientes $ 2.950.000, 3 ambientes 4.650.000 pesos, amplia financiación en 140 meses. Atención permanente edificio, también sábados y domingos. v3

VICENTE LOPEZ, media cuadra Libertador y estación, piso 10, único, 3 ambientes amplios, luminoso, terraza, teléfono. Total $ 4.950.000. LOPEZ. 73-9396. v2

ZONA NORTE: J. Jaurés al 1100, 40 piso, contrafrente, 2 ambientes, para vivienda o profesional. T. E. 46-7188.

2 AMBIENTES CATEGORIA
(7x3,50 y 4x3,50), con chimenea, dúplex, balcón, luz y sol, decorado. 60 metros propios. SEÑORANS. Teléfono 83-7171, 86-2904. v6

COMPRA

A DUEÑO

Piso, depto. Barrio Norte, Falermo y Caballito. Urgente. Para clientes selectos. Operación contado

Casater Inmobiliaria
Comercial y Financiera
ALSINA 833, 9o, ofic. 3
33-3385 v2

VENDA

NECESITAMOS urgente departamentos de 1, 2, 3 y 4 dormitorios, para cumplir numerosos PEDIDOS

ACHAVAL RODRIGUEZ
M. T. DE ALVEAR 806
32-0043|3714 - 31-7644 v2

A dueño compro: living comedor, 3 dormitorios. Barrio Norte. T. E. 37-6233. v2

A dueño directo compro urgente: 1 o 2 ambientes, pago contado. Teléfono 82-9979.

A dueño compro, departamento, Visitenos. Florida 981, 1er. piso. v2

A dueño 2-3 ambientes, bien ubicado. 41-2565. v2

A dueño, 1 ambiente, zona Congreso-Once, seminuevo. 45-9976.

BARRIO NORTE o Belgrano c|ro. piso 3-4 dormitorios y dep. Inmobiliaria Roldán y Cía. S. A. T. E. 42-8210.

BARRIO NORTE: Urgente para nuclientes. 3-4 dormitorios, teléfono, cocheras. ADM. LUPP, T. 45-4372 46-7368. v2

BARRIO NORTE o Belgrano, compro dpto. 1 a 3 dorm. Inmobiliaria Roldán S. A. 42-8210.

COMPASIA ALEMANA compra departamentos 75 T. E. 35-1065, 35-2599, 797-8328, 795-5148. v8

COMPRO urgente departamento living y comedor, 3 dormitorios, 2 baños, dependencias servicio. Categoría, hasta 25 años antigüedad. Zona Córdoba o Libertador hasta Botánico. 34-2565 y 30-4295. v7

COMPRO a dueño urgente, 1 ambiente amplio, con teléfono. Barrio Norte, Centro, Belgrano. Pago total contado. Hasta 2.000.000. 45-04 71. v2

COMPRO departamento 1 ambiente frente, cocina completa. Hasta pesos 2.100.000. Posesión 1.10.-000. Buena ubicación. 44-5897, 14-19 horas.

COMPRO departamento: living comedor, 2 dormitorios, cerca Santa Fe, de Pueyrredón al Botánico. A dueño únicamente. 38-0872. v2

COMPRO a dueño 1 ambiente. Pago contado. 32-3117.

COMPRO 2 ambientes en planta baja. Puede ser antiguo. 86-9997.

FREGONESE Propiedades necesita departamentos Zona Norte a Centro, para satisfacer pedidos, 84-4608.

NO pague comisión y venda al contado su departamento, de 2-3 ambientes, Capital, autorizenos sólo 15 días. 83-8207.

SEÑORA compra en Capital Federal un departamento de un ambiente grande con teléfono o dos chicos. Oferta al contado. 740-6855. Señora Hebe.

Oficinas y locales

Sección A-5 *Tarifa 1*

COMPRA

A DUEÑO DIRECTO

Compro o alquilo para empresa internacional 3, 4 pisos, 8.000 m2. Zona Bancaria y Centro.

CASATER INMOB. COMERCIAL Y FINANC.
ALSINA 833, 9o, oficina 3
T. E. 33-3385 v2

A dueño, compro local central. Teléfono 72-2797. v31

NECESITAMOS oficinas o departamento apto para ese uso, radio Córdoba, Sulpacha, Leandro Alem. Superficie no inferior a 100 m2. Con teléfono, compra o alquiler. 30-1429.

NECESITO urgente oficina moderna, 2-3 ambientes, impresciendible teléfono, zona Tribunales. CLEMAR, 82-4739, 44-8777.

VENTA

LOCAL MODERNO

CORDOBA 1100

En pleno Centro Comercial de Rosario vende dueño directamente. Tratar en Melincué 2592, Capital

T. E. 50-8155
50-9941 53-9608

ONCE

Hipólito Yrigoyen al 2500

Magnífico local al frente, con salón, 1400 m2., dos entradas, dependencias, oficinas, 5 baños. Terreno lindero 10 x 50. Estacionamiento vehículos, apto cualquier comercio, 5 líneas telefónicas. Venta en conjunto.

BELLOC
T. E. 73-5189 v6

OFICINAS

B. DE IRIGOYEN 330
150 mts. categ. y teléf.
IRIGARAY & NEIRA
38-9648 37-4159

LIBTADOR. 6769

Superf. cub. 1000 mts., 2 plantas, salida a 2 calles
IRIGARAY & NEIRA
38-9648 37-4159

LOCALES

BARRIO NORTE

Montevideo 1646 y Av. Quintana. Sup. total 189 m2.
BILLINGHURST 1880 a mts. Av. Santa Fe. Sup. total 76 m2.

G. H. Marseillan S.A.C.
Corrientes 1386, 7o. piso
T. E. 45-7293-7353 v2

OFICINA

Piso de categoría, tres líneas de teléfono. Refrigeración. 300 metros propios. Av. de Mayo y Perú. Personalmente a NORTE Propiedades, Lavalle 1290, Oficina 1102. v2

A Barrio Norte: esplendido local a la calle 6 x 11, sólo para negocio de categoría. Entrega en 45 días Total: $ 9.800.000, facilidades. French 3282. v8

La ciencia en pocos trazos

Los niños en América latina

Una reciente información cablegráfica señala que la Argentina será desplazada pronto por Colombia de su condición de tercer país latinoamericano en materia de población, debido a su bajísima tasa de crecimiento demográfico.

Este crecimiento, evaluado en 1,5 por ciento, es considerado como uno de los más bajos del mundo y probablemente el número de 24 millones de habitantes que viven en nuestros dilatados límites no experimenta mayores progresos en el aumento vegetativo, a menos que se den nuevas circunstancias para elevarlo.

La Organización Mundial de la Salud, al estudiar este problema, ha llegado a la conclusión de que más de un millón de niños mueren anualmente en la América latina y que uno de cada siete tiene menos de cinco años de edad.

Las dos causas principales de tantos decesos residen en la falta de alimentos, especialmente de proteínas, y las enfermedades que conducen a ése grave cuadro de toxicosis determinado por la diarrea infantil.

Al analizarse las causas de la mortalidad perinatal en un congreso de obstetricia y ginecología celebrado hace un par de años en Mar del Plata, se puso de manifiesto los factores que tanto gravitan en el deterioro de las poblaciones de la América latina. Entre ellas siempre han aparecido con singular incidencia la miseria, la promiscuidad, las infecciones, la falta absoluta de higiene, la escasez de agua corriente, la carencia de servicios cloacales, con el común denominador del desconocimiento rayano en absoluta ignorancia de los principios más elementales en lo que atañe al cuidado de la salud.

Por supuesto, que el crecimiento demográfico podrá operarse cuando se logre extinguir el analfabetismo, mientras se combaten las consecuencias directas de la miseria.

Dr. J. B.

LOCALES

MAIPU 456 y 462

A estr. (No es galería). 3.50x24 cada uno c|stano igual, "AG" T. E. 33-9733. 30-8755

A Anchorena 1741, a estrenar, local 6,70x7, grandes facilidades. Barsamian. 34-2463, 30-6398. v4

A Avenida Triunvirato 4528|32. Local y departamento (205 m2.), en construcción, mejor cuadra mejor zona. Amplias facilidades. Fadeux. 99-2332. v3

A Córdoba, esquina Montevideo. Lujosos departamentos en construcción 1-2 ambientes, $ 29.000 mensuales. Ideales consultorios, oficinas. Solicite planos. Vende Finkel Propiedades. Florida 981, 1er. piso, 30-6375. v3

ALVAREZ THOMAS 1455, local amplio, 6 ambientes, dependenc. v4 pendencias. $ 8.000.000 y facilidades, sin intermediarios. v8

ARENALES 1836. Local. Treal boutique. Desocupado. Con entrepiso. Ver 14 a 18 horas. 33-7671. v2

AVENIDA CORDOBA - PARANA. Hall, 2 amplios ambientes, baño privado, teléfono. $ 2.950.000, con facilidades. SILVIVAN - DE LA TORRE. 49-1363, 46-7480. v3

AVENIDA JUAN B. JUSTO y SANTA FE: local 8,66 x 4, altillo, baño. $ 3.800.000 con facilidades. T. E. 83-4802.

BARRIO NORTE. Muy comercial, próximo a Av. Santa Fe, Gallo al 1500, rodeado de edificios residenciales, 60 m2. con un frente de 5,50. Ideal fábrica de pastas, artículos de regalos, polirubia, peluquería damas. BELLOC. 73-5189. v6

GALERIA LINIERS, local 48 m2. con sótano, frente estación, vendo urgente. 40-2554|8768.

LOCAL céntrico, adaptable oficina o vivienda. Dueño vende, Paraná 560, planta baja, 120 m2., sótano 60 m2., dos teléfonos. Total, pesos 13.000.000. 45-7321, 45-7194. v30

LOCAL, galpón 900 m2. con oficina y teléfono, Avenida Libertador esquina Quintana, San Fernando. Facilidades. Informes 795-0161.

LOCAL

Entrega inmediata. 40 m2. Líquido $ 3.500.000, dueño directo. Apto todo ramo, Paraguay 3160. v2

LOCAL nuevo, 550 metros cubiertos, zona Parque Patricios. Tratar dueño directamente. Brasil 2568. v2

LOCALES con sótano y teléfono. Posesión inmediata. Paraná 859, teléfono 44-8547. v2

OFICINA, 250 m2., 5 líneas teléfono. Belgrano al 300. 77-0876. v3

OFICINAS en Tribunales de 40 a 110 metros en Piedras 851, con muchas facilidades, escritura y posesión inmediatas. 44-8547. v.2

SANTA FE 3600. Aráoz 2396 esquina Güemes. $ 2.000.000 contado, saldo con amplias facilidades. Llaves Güemes 3902, 1o, "C". Informes 80-6720. v2

TRIBUNALES: Lavalle 1334, piso 3o., tres oficinas con o sin muebles, dos líneas teléfonos. ¡Oportunidad! Llame a Belgrano 73-8403. Visitar de 11 a 12 horas. 73-8403. v3

TRIBUNALES, sobre Corrientes, calle, estrenar. con teléfono, 2 ambientes, 77 m2. $ 5.100.000, con facilidades. LEVIADOTI, T. E. 76-5763. 73-4413.

Propiedades (Casas)

Sección A-1 *Tarifa 1*

VENTA

EZCURRA PROPIEDADES S.A.

Acassuso 246 - San Isidro - C. S. I. 803 - 743-2623|1911|5655

MARTINEZ. Zona residencial. A 1 cdra. Av. Libertador. Magnífica fracción de 16x28 con casa antigua para demoler o refaccionar. $ 12.000.000, con fac.

LOMAS SAN ISIDRO, chalet de categoría. Amplia recepción, jardín de invierno, 3 dormit., baño. Pta alta: 2 habit., b|baño. Buenas depend., hermoso parque de 3500 mts.2, pileta, teléf., calefacc., garaje. Casa caseros. Precio total $ 29.000.000, con facilidades.

PUNTA CHICA. Zona residenc., con vista al río. 3 magníficos dúplex a estrenar. Liv. con chimenea, toilette, cocina, 3 dormit., baño, guardacoche, jardín. $ 7.100.000, con facilidades.

LOMAS SAN ISIDRO. Magnífica residencia totalm. en 1 planta, con 2000 m2. de parque arbolado. Liv. y comed. 3 dorm., 2 baños, galería, office y cocina, lavad., dep. serv., garaje. Con casa caseros. 2 baños, toilette. Teléf. Total 20.500.000 pesos, con facilidades.

SAN ISIDRO. Magnífica residencia, sobre 1400 mts.2 de parque. Hall, liv|comed. ambos con chimenea: 3 dormit., escrit. o 4o dormit., 2 baños completos, toilette en recepc., amplia cocina, lavadero, dep|serv., 2 dor. y baños completos, cuarto costura, garaje. Calefacc. central, portero eléctrico. Precio total $ 32.000.000. Facil. a convenir.

LOMAS SAN ISIDRO, confortable chalet en 2 plantas. P. baja: liv. con chimen., comed., escrit. o 4o dormit., cocina moderna. P. alta: 3 dormit. con placards, 2 baños. Garaje, dep. serv., jardín. $ 11.000.000, con facilidades.

LOMAS SAN ISIDRO, 2 cdras. Jockey Club. Agradable chalet. Liv|comed. 12x4 con chimenea, 2 dormit., baño y cocina, dep. serv., aire acondicionado. $ 11.500.000, c|facil. a 6 años. v.3

Depósitos, galpones

Sección A-6 *Tarifa 1*

VENTA

BELGRANO: edificio industrial en dos plantas sobre 350 m2., terreno, LINCOLN S.C.A. INMOBILIARIA, Marcelo T. de Alvear 684, 9o. piso, 32-3243, 32-6478.

COCHERA dueño vende Peña y Laprida. 80-5612.

CONSTRUCCION, 1.200 m2 terreno, 2000 m2. cubiertos, oficina, teléfono. 791-1397. v4

PALERMO, Concepción Arenal 1833, galpón especial para garaje, único en la zona, medida 17,12x16,50. Vende LEIVE Inmobiliaria, Reconquista 1119, 4o piso, oficina 404-5, 35-1323.

Quintas

Sección A-7 *Tarifa 1*

COMPRA

PARTICULAR compra urgente casa-quinta con 3000 m2. de parque, con o sin pileta. Zona Tortuguitas o Pilar. 45-7135.

VENTA

CERCA PANAMERICANA

Tortuguitas. Zona residencial. Amplio living-comedor, tres dormitorios, dependencias, departamento servicio, garaje, pileta 11x5, 6150 metros. Estupenda arboleda frutales. Total $ 10.500.000. MAGISTRALI. 55-2954. v.3

DE GRAN CATEGORIA

La Reja, 3 cuadras estación. Moderno, calefacción central. Living, comedor, cuatro dormitorios, dos baños, magnífica cocina, dependencias servicio, amplio garaje. 3.100 metros parque. Total $ 10.600.000. MAGISTRALI. 55-2954.

LOCAL

Entrega inmediata. 40 m2. Líquido $ 3.500.000, dueño directo. Apto todo ramo, Paraguay 3160. v2

LOCAL nuevo, 550 metros cubiertos, zona Parque Patricios. Tratar dueño directamente. Brasil 2568. v2

LOCALES con sótano y teléfono. Posesión inmediata. Paraná 859, teléfono 44-8547. v2

OFICINA, 250 m2., 5 líneas teléfono. Belgrano al 300. 77-0876. v3

OFICINAS en Tribunales de 40 a 110 metros en Piedras 851, con muchas facilidades, escritura y posesión inmediatas. 44-8547. v.2

SANTA FE 3600. Aráoz 2396 esquina Güemes. $ 2.000.000 contado, saldo con amplias facilidades. Llaves Güemes 3902, 1o, "C". Informes 80-6720. v2

TRIBUNALES: Lavalle 1334, piso 3o., tres oficinas con o sin muebles, dos líneas teléfonos. ¡Oportunidad! Llame a Belgrano 73-8403. Visitar de 11 a 12 horas. 73-8403. v3

TRIBUNALES, sobre Corrientes, calle, estrenar. con teléfono, 2 ambientes, 77 m2. $ 5.100.000, con facilidades. LEVIADOTI, T. E. 76-5763. 73-4413.

Propiedades (Casas)

Sección A-1 *Tarifa 1*

VENTA

EZCURRA PROPIEDADES S.A.

Acassuso 246 - San Isidro - C. S. I. 803 - 743-2623|1911|5655

MARTINEZ. Zona residencial. A 1 cdra. Av. Libertador. Magnífica fracción de 16x28 con casa antigua para demoler o refaccionar. $ 12.000.000, con fac.

LOMAS SAN ISIDRO, chalet de categoría. Amplia recepción, jardín de invierno, 3 dormit., baño. Pta alta: 2 habit., b|baño. Buenas depend., hermoso parque de 3500 mts.2, pileta, teléf., calefacc., garaje. Casa caseros. Precio total $ 29.000.000, con facilidades.

PUNTA CHICA. Zona residenc., con vista al río. 3 magníficos dúplex a estrenar. Liv. con chimenea, toilette, cocina, 3 dormit., baño, guardacoche, jardín. $ 7.100.000, con facilidades.

LOMAS SAN ISIDRO. Magnífica residencia totalm. en 1 planta, con 2000 m2. de parque arbolado. Liv. y comed. 3 dorm., 2 baños, galería, office y cocina, lavad., dep. serv., garaje. Con casa caseros. 2 baños, toilette. Teléf. Total 20.500.000 pesos, con facilidades.

SAN ISIDRO. Magnífica residencia, sobre 1400 mts.2 de parque. Hall, liv|comed. ambos con chimenea: 3 dormit., escrit. o 4o dormit., 2 baños completos, toilette en recepc., amplia cocina, lavadero, dep|serv., 2 dor. y baños completos, cuarto costura, garaje. Calefacc. central, portero eléctrico. Precio total $ 32.000.000. Facil. a convenir.

LOMAS SAN ISIDRO, confortable chalet en 2 plantas. P. baja: liv. con chimen., comed., escrit. o 4o dormit., cocina moderna. P. alta: 3 dormit. con placards, 2 baños. Garaje, dep. serv., jardín. $ 11.000.000, con facilidades.

LOMAS SAN ISIDRO, 2 cdras. Jockey Club. Agradable chalet. Liv|comed. 12x4 con chimenea, 2 dormit.,

Terrenos

COMPRA

AL contado, terreno bien ubicado, zona Norte, Palermo, Belgrano, para empresa constructora. 772-4529 y 772-5109. v2

BARRIO NORTE, Belgrano, Centro, terreno con sin demolición. Inmobiliaria Roldán y Cía. S. A. 42-8210.

CARPINI solicita lotes fracciones San Justo y alrededores, Mosconi 1201, San Justo. 621-3654. v3

CATVIN necesita terrenos para complacer pedidos. 41-8229, 42-8516. v2

GENERAL GUIDO: 400 hectáreas con mejoras. Oportunidad. LINCOLN S. C. A. INMOBILIARIA, Marcelo T. de Alvear 684, 9º piso, 32-3243, 32-6478. v2

MAR DE AJO, compro lote. T. E. 23-9383. v2

PARTICULAR desea comprar terreno o casa. Belgrano hasta Norte. 89-1415. v7

VENTA

BALDIO
AGÜERO AL 1900

8,66 x 47 entre Juncal y French
PILON S. C. A.
T. E. 46-5996|4770 v2

A A Estación Pacheco: a 5 cuadras de la estación. 7 espléndidos lotes en esquina, sobre asfirmado. Base $ 2000 el m2. Remataré próximamente. JORGE SANCHEZ SORONDO. T. E. 44-2999, 85-1961, 84-0489. v2

A baldío, 8,70x37 metros, San Luis 3036. Total $ 9.800.000; 50% facilidades. BERARDI PROPIEDADES. 772-9354.

A Belgrano R: Olazábal 3238, 10 por 28, frente Nordesia, a 3 cuadras estación y a 2 Monroe y Cramer. Carta Santiago del Estero 472. v. 2

A metros de Las Heras al 2000, vendo 500 m2, 8,66 frente, con facilidades. 31-3270, 31-0310. v3

A OPORTUNIDAD
Dueño liquida lote 1855 m2, en Moreno a 50 metros acceso Oeste ya en construcción. Zona residencial. Facilidades. Tratar Uruguay 451, Moreno

ACASSUSO: Oportunidad, zona Hipódromo, 2 magníficos lotes de 390 m2. cada uno. Juntos o separados. Precio total $ 6000 el m2. con facilidades a un año. EZCURRA PROPIEDADES. Acassuso 246, San Isidro. 743-2623|1911|5655.

ACASSUSO, magnífica barranca 1100 metros2. Vista al río. 130 metros2. de construcción$ 12.000.000 y facilidades. EZCURRA PROPIEDADES. Acassuso 246, San Isidro. 743-2623|1911|5655.

ACASSUSO, Espeleta al 700, dos lotes 8,66x45, juntos o separados, $ 3.500.000 cada uno, con facilidades. PASTOR. 743-3990|1324. v2

ACASSUSO, Almafuerte y Libertador, 10x26. GONZALES CHAVES. 743-2733.

ACASSUSO, urgente, de Libertador al río, 12,20x29,50. 797-7783.

ALMAGRO: Agrelo 4355, a 1 cuadra de Avda. La Plata, terreno 8,20x48 mts. Precio: $ 10.800.000 con facilidades. VENDE: Compañía Argentina de Inmuebles S.A. T. E. 392-8665|5950.

ALMAGRO, 2 cuadras Corrientes, sobre Medrano 811, terreno 8,66x18,40, con demolición. DOMINGUEZ LEDESMA y Cía. 76-2189. v3

ARTE 800, entre Luis María Campos-Libertador, 8,66x25. $ 4.500.000 y facilidades. 50-7589. v3

BALDIOS
Centro Norte, Paraguay - Ayacucho, 10 x 70 metros, aproximadamente. Belgrano, espaldas Cabildo 2600, 9x33 metros. Total $ 9.000.000. Teléfono 80-9062. v2

BALDIO: Palermo, a metros avenida Santa Fe, 900 m2. Total pesos 7.500.000. CATVIN. 41-8229, 42-8516. v.2

BALDIO sobre avenida Rivadavia, 13,50x61, $ 60.000 el m2., no deje de informarse. CATVIN, 41-8229, 42-8516. v.2

BALDIO: Villa Crespo, 8,66 x 37. Precio increíble. Total $ 7.400.000. CATVIN, 41-8229, 42-8516. v.2

BALDIO: Moldes y Juramento, 14,50x43. Gran oportunid. CATVIN, 41-8229, 42-8516. v.2

BALDIO, sobre avenida Cabildo, 10,40x32, facilidades 1, 2 y 3 años. CATVIN, 41-8229, 42-8516. v.2

BALDIOS, Monroe - Cramer, 8,66x30 y 14x21, VIDAL TAQUINI, 40-1368. v3

BALDIO, zona bancaria. 14 x 22. CATVIN, 41-8229, 42-8516. v.2

BALDIO, Once, Sarmiento y Pasteur, vendo. SAVELSKI, 44-8547. v2

BARRIO NORTE
Terreno 8,66x35. Charcas 2900. ECCO PROPIEDADES. 83-1761. v3

BELGRANO: Excepcional ubicación, metros avenida Cabildo, sobre Virrey Loreto, 9,50x23,40. LINCOLN S.C.A. INMOBILIARIA. Marcelo T. de Alvear 684, 9o. piso. 32-3243, 32-6478. v4

BELGRANO residencial. A 1 cuadra Barrancas, terreno 7x30,80 con demolición. $ 14.500.000 con facilidades. DOMINGUEZ LEDESMA y Cía. 76-2189. v3

BELGRANO: 2 cuadras Cabildo, excepcional terreno, 17,32 x 43, con valiosa demolición, teléfono, facilidades a 3 años. CAPUTO INMOBILIARIA. 76-6389, 76-9336. v2

BELGRANO
Virrey Loreto 2259 y Cabildo. Lotes 8,66x35 300 m2. Frente colegio Misericordia. $ 80.000 m2. 46.2449, 45-7179.

BELGRANO, en lo mejor, 46 x 43. LINCOLN S.C.A. Inmobiliaria. Marcelo T. de Alvear 684, 9o. piso. Teléfonos 32-3243 y 32-6478. v2

BELGRANO: 50 metros estación, Luis M. Drago, a pasos de Monroe, dueño vende terreno 8,66 x 43,30, 51-6980. v3

BOEDO: 3 cuadras sobre Avenida San Juan, 8,78 x 35 metros, desocupado, con demolición. Hay facilidades. COINSA. 48-0289. v2

BERUTI, 8x21, dos cuadras Santa Fe y subterráneo Bulnes, orientación Norte, pegado gran parque ex penitenciaría. $ 16.000.000. LUCAS ILLIA. DI PIAZA. T. E. 84-6842, 82-4446. v2

DON TORCUATO: próximo Hindú Club, sobre Belgrano, a dos cuadras avenida San Martín, lotes, ideal para locales. 35-9893. Llamar de tarde. v3

DUEÑO vende 36 lotes en Haedo: pavimento y colectivo. Oportunidad en block con facilidades. 37-2521, de 9 a 15. Alsina 943, GIORGI.

LOMAS SAN ISIDRO, sobre Avenida Blanco Encalada, lote en esquina, 270 m2., $ 700.000 y facilidades. EZCURRA PROPIEDADES. Acassuso 246, San Isidro. 743-2623, 1911 y 5655.

LOMAS DE SAN ISIDRO, excepcional terreno. Superficie total 350 metros2. GONZALEZ RIGHENTINI. Belgrano 126, 2o piso, oficina 204, San Isidro, 743-5741.

LOMAS DE SAN ISIDRO, magnífica ubicación, fracción de 1200 metros2., en esquina. EZCURRA Propiedades. Acassuso 246, San Isidro. 743-2623|1911|5055.

LOMAS SAN ISIDRO, lote 360 m2. Dueño vende. Sobre avenida Márquez. 743-2480.

LOMAS SAN ISIDRO, terreno alto, preparado para edificar, entrada de autos. Márquez entre Hudson e Isabel la Católica, el mejor parque de la zona, arboleda de más de 50 años, 38 x 55. Superficie 2212 metros2. $ 10.000 el metro2. EZCURRA PROPIEDADES, Acassuso 246. San Isidro. 743-2623|1911|5655.

MARTINEZ, zona muy residencial, 3 magníficos lotes, arbolados, 615 metros2. cada uno, juntos o separados. EZCURRA PROPIEDADES. Acassuso 246, San Isidro. 743-2623|1911|5655. v9

MARTINEZ, Colón esquina Ricardo Gutiérrez, espléndido lote al Nordeste 645 metros. BRAGA MENENDEZ, 795-7857|7864. v3

MARTINEZ: próximo estación. 10,40 x 40. Total $ 6.800.000 con facilidades. 795-3350. v2

MARTINEZ, lote Avenida Libertador esquina Colón, 725 m2. ITALIANO Y TRINCHIN, 792-9053.

NUÑEZ RESIDENC.

2 cdras. estac. y Libertador. Baldío 8,66 x 40. $ 30.000 el m2. (Grecia 3556. 89-9366. v2

NUEVA POMPEYA: excepcional esquina para industria, terreno libre, local y vivienda desocupada, teléfono, 536 metros. Facilidades. MACHADO. 46-1733. v4

ONCE: a 1 cuadra Rivadavia, terreno 21x80. $ 26.000.000 y facilidades. 71-1836.

PARAGUAY - VIDT (próximo Santa Fe y Coronel Díaz - Plaza Güemes). 8x30. $ 12.000.000. 85-1442. v5

PUNTA CHICA, sobre futura autorruta, 500 m2. en 2 lotes, a pesos 6.000 el m2, GONZALES CHAVES 743-2753. v3

RIVADAVIA 4300: 10 x 40, con demolición. 83-4802. v4

SAN MIGUEL Y TORTUGUITAS: Transfiero lotes $ 120.000 y $ 5.500 mensuales o total contado desde pesos 210.000. 772-8914. v3

SANTA CLARA DEL MAR, Ruta de la Costa e|Asunción y Constantinopla 10x30. 46-7188.

VENDO en Boulogne 2 lotes Olazábal frente al 2187 y Blandengues, lindero al 2076 luz, asfalto, 6 líneas colectivos $ 350.000 c|u. al contado o permuto. Paso 1731 Florida. 791-8433 (Frente Hospital Vicente López).

VICENTE LOPEZ, en lo más residencial. Muñiz al 1500, 25x32. GONZALES CHAVES. 743-2753. v3

Alquileres

Sección A-8 *Tarifa 1*

Sin muebles

SE OFRECE

A ALQUILERES
BULNES 1836
P|B., 1o, 5, 6, 8 y 9 piso, 2 y 3 ambientes a estrenar.

CASEROS 1471
Dtos. P|B., 1o, 3, 7, 8 y 9 piso, 2, 3 y 4 ambientes a estrenar.

HUMBERTO I 1308
Dto. 8o, A, al frente: 3 ambient.

GODOY CRUZ 2992
Dto. P|B., 2o y 4o pisos, 3 amb.

PASO AL 700
3 dormitorios.

PUEYRREDON 1700
Piso con cochera.
Estas unidades pueden visitarse hoy de 10 a 18. Atención en los mismos. Disponemos de 500 departamentos y pisos en alquiler desde $ 25.000 a 200.000 mens. Visítelos.

ANTONIO NESTOR RUIZ
Propiedades
Viamonte 2699 esq. Pueyrredón (Edif. propio)
T. E. 47-3601. Sáb. y dom. de 8 a 21 horas. v4

2 DORMITORIOS
Azcuénaga y Arenales

Liv.-comedor 5x4, cocina, baño compl. Dep. servicio. BALCON CORRIDO. A la calle.
$ 55.000 mensuales

3 DORMITORIOS
VISTA EXCEPCIONAL
AL RIO Y CIUDAD
Libertador y Bustamante

Liv. c|HOGAR 10x5, comedor 6x4, escrit. o 4o dorm. 3,50x3,50 2 baños compl., 2 dorm., serv. c|baño. Servicios centr., cocina 6x2,50. TERRAZA QUE BORDEA TODO EL DEPARTAMENTO. Contrato 2 años.
$ 250.000 mensuales.
ALQUILA:

ACHAVAL RODRIGUEZ
MARCELO T. DE ALVEAR 806
32-0043|3714, 31-7644 v2

3 DORMITORIOS
R. Peña 1073, 6º piso
DE CATEGORIA
Hall 3x2, liv. 10,50x4,50, com. 5x4, 2 baños compl. y toil. de recepción, cocina 4x2, comed. diario 5x3,50, dep. serv., teléf.
¡ESTADO IMPECABLE!
$ 145.000 MENSUALES
Visitar de 11 a 13 y 14.30 a 16 horas
¡ALQUILA!

ACHAVAL RODRIGUEZ
MARCELO T. DE ALVEAR 806
32-0043|3714 - 31-7644

ALQUILER $ 34.000

Edificio categoría (1962). Buen depto. con pcia luz. Hall, gran liv-com. y amplio dorm., baño y baño de serv., 2 patios, serv. eléctr. Muchos placs., asc. y palier de serv. Muy barato. Libertad 962-1o (20 cuerpo). Frente Plaza Libertad. Ver: 14-18 hs.

ADECA
32-3230 - 31-9929/9314 v3

BARRIO NORTE

Laprida 1368 y Sta. Fe, fte. moderno, sol-luz, 3 amb., plac., muebl., helad., teléf., agua cal., serv. indiv., portero eléctr. Ver

Callao y Viamonte 1866, nvo., sol-luz, 1 amb. 11,50x3,50, plac. coc., h., sillón., portero eléct. Otro de 4x3,50. Ver encargado, 16-18 hs.

SAGARA PROPIED.
Cangallo 1561, p. 7o. - 35-7918

ALQUILER $ 50.000

Amplio depto.; hall, liv-com. c. chim., comedor (6 3er. dorm.) y 2 dormit., pza. serv., por 20 meses. Con 1 mes depósito. Córdoba 1247-B-M (casi Libertad). Ver: 13-17 horas.

ADECA
32-3230 - 31-9929/9314 v3

AV. ALVEAR

Fte. Alvear Palace Hotel, dptos. de gr. categ. Liv. y comed., 2 dormit. dep. serv. moquet., y teléf. $ 110.000 mensuales

J. SANCHEZ SORONDO
44-2999 - 85-1961 - 84-0489 v.3

BARRIO NORTE
Guido y Rodríguez Peña

Liv. com. amplio, 1 dorm., bño., coc., lav., heladera eléctrica, acondicionador de aire. Edificio de categoría. Conviene hora: 82-4736 v3

CASA IDEAL ESTUDIO

o CONSULTORIO. Zona Santa Fe y Pueyrredón. Casa en altos. Living amplio, gran recep., 3 dorm. dep|serv., patio, terraza y teléfono. Alquiler $ 80.000. T. E. 46-3390 y 8152 v3

O'HIGGINS 4525, 5º, A
A ESTRENAR

Vista río. Sobre jardín. Living-comedor, 2 dormitorios, gran cocina. Balcón, terraza. Pesos 42.000. VER PORTERIA v4

BARRIO NORTE

Gran categoría. Guido 1845, 4o. "15". media cuadra de Callao, living-comedor, dormitorio, baño, cocina, lavadero, placards y baulera. Con o sin muebles. Visitar: 9-12/16-19; 87-0362. v4

BARRIO NORTE

Piso excepcional, como para consulado. Con teléfono.
T. E. 32-5500 v2

A A A ARNOLDI - POURREUX Julián Alvarez y Santa Fe. Interno, luminoso, a estrenar, 2 ambientes, baño, cocina y lavadero, $ 30.000 mensuales. 44-4121 v2

A A Alquilo San José 941 (subte). Living 9 metros, a estrenar, categoría, $ 42.000. Visitar 14|18 horas. v3

A A Barrio Norte, Juncal - Austria, a estrenar, edificio categoría, piso alto, living-comedor, 3 dormitorios, baño, toilette, dependencias servicio. $ 65.000. Otro igual de 2 dormitorios, $ 50.000. AVI ALQUILERES. 45-0957, 45-3867. v2

A Acevedo - Paraguay, 3 ambientes, baño, cocina 3x3 placards, 1 mes depósito. CIR. 71-7323. v3

A ALCOVENT: necesita departamentos, con teléfono, en alquiler, ALCOVENT. 46-4120. v2

A alquilo $ 40.000, edificio lujosísimo, nuevo. Living-comedor, 2 dormitorios, muchos placards, hermosa cocina. Azcuénaga 1524, 9o. D. Visítese viernes - sábado 13-15. INMOBILIARIA SCHENKMAN. Teléfono 41-2151 44-3761.

A Alquilo frente jardines Palermo, piso gran categoría, living y comedor, 3 dormitorios, 2 dependencias, teléfono, garaje. 83-6296, 84-0106.

A alquila EYMAR. Coronel DIAZ 2100, departamento nuevo, profesional, oficina, familia, comedor 3x2, dormitorio 3x3, patio 3x3, kitchenette. $ 26.000. 45-2771|7124|5315.

A alquilo Melo - Austria, 2 ambientes, cocina, baño. A estrenar, placards. $ 25.000 depósito 1 mes. 31-8900, 70-5139

A Arenales 2459, 9o, "B". Gran categoría, 2 ambientes, completos, $ 32.000. Visite 10-12, 14-17. ALPERHOHN. 46-5713.

A Austria - Juncal: Planta baja, externo, 3 ambientes, $ 40.000. Teléfono 42-4126. v2

A Barrio Norte: José E. Uriburu - Frente, alto, balcón, living-comedor, 2 dormitorios, placards, losa radiante. Antigüedad 6 años. MAS PROPIEDADES. 31-6737|4397. v3

A Barrio Norte, 2 y 3 dormitorios, living-comedor y dependencias servicio, $ 35.000 y $ 75.000. ANSALDI. 46-1388. v2

A Callao - Arenales 2000: 1 ambiente 3,60x3,60, hall, baño, sin cocina. Profesional o vivienda. Pesos 23.000. ANSALDI. 46-1368. v2

A Corrientes - Federico Lacroze, teléfono, hall, living comedor, balcón, 3 dormitorios, lavadero cubierto, bauler, sin muebles. Pesos 35.000. EMMA GUARROCHENA. 44-5140, 89-5161.

A Honduras 1746 y Coronel Díaz. Estrena, externo, gran balcón terraza, living comedor, 3 dormitorios, placards, cocina y baño, sin muebles. Categoría, $ 55.000, otro living-comedor, 2 dormitorios, pesos 38.000. Visitar directamente 10 a 13 y 15 a 17. CAPURRO ROBLES. 45-5718, 49-1876.

A Plaza San Martín, hall, living-comedor, 3 dormitorios, calle, heladera $ 35.000. 41-3583.

A Rodríguez Peña, Posadas, departamento externo, 3 dormitorios, living comedor, dependencias servicio, teléfono. $ 68.000. DEMARCO. 99-6639. v3

A URUGUAY y SANTA FE
Dpto. Hall, living, 2 dormit. Dep. serv., teléf. Sin muebles. $ 50.000. Informes: 87-1775. v3

ACASSUSO residencial, una cuadra Libertador, magnífico chalet en 2 plantas, espléndido jardín, amplio living c|chimenea. Comedor, escritorio, 5 dormitorios, 3 baños, comedor diario, cocina, dependencias de servicio, calefacción central a gas, cochera, teléfono, contrato 2 años. MUÑOZ PIRAN Y CIA. 49-1888 y 44-4917. v4

ACASSUSO: 2 cuadras de Libertador y estación, living y comedor, muy amplios, 3 dormitorios, 2 baños, toilette, dependencias de servicio, cochera, jardín. $ 180.000 mensuales. GONZALEZ CHAVES. 743-2753. v3

ACASSUSO: chalet 2 dormitorios, living-comedor, dependencias servicio, teléfono, garaje. Otro similar La Lucía, 792-2434. v3

ALMAGRO, Rawson 285, profesional, vivienda impecable, hall, living comedor, 3 dormitorios, placards, lavadero, teléfono, 2 entradas, pesos 45.000. 46-0790. Ver portería.

ALMAGRO, dueño alquila ambiente divisible, baño, cocina. 47-0641. v3

ALQUILO $ 120.000
Plaza Miserere López, medio piso, alto, impecable, palier privado, hall, Living 8x4, gran balcón, 3 dormitorios, baño y toilette, office, cocina, teléfono, dependencias servicio, ampio lavadero, pisos roble, categoría. SULLIVAN DE LA TORRE. T. E. 49-1303, 46-7481.

ALQUILO: 2 cuadras subte Agüero, 2 confortables ambientes, baño y cocina completos, patio, luminoso. $ 31.000, 18 meses. ECCO PROPIEDADES. 83-1764. v3

ALQUILO departamentos 2 y 3 ambientes. Circuito 5725 a 4 cuadras Rivadavia. Tratar de 16|20 horas. 64-4660. v16

ALQUILO Santa Fe y Rodríguez Peña, living-comedor, 2 dormitorios, lavadero, teléfono. 41-2251. v2

ALQUILO DUEÑO
2|3 ambientes, cocina, baño, teléfono. Zona Norte o Palermo, 82-2913. v3

ALQUILO 3 ambientes, dependencias, balcón, lavadero, $ 60.000, ROSENTHAL. 23-5669. v7

ALQUILO dos ambientes, teléfono, luminoso, categoría. Bolívar - Belgrano, $ 42.000. 46-3473, 45-9362. v2

ALQUILO Pueyrredón 1655 7o "C". Tres ambientes, apto profesional, estrenar, llaves portería. v3

AVENIDA CALLAO AL 1500, 7º piso, semipiso, a la calle, recepción, 3 dormitorios, dependencias servicio, 60 mts. 45-4322.

AVENIDA PUEYRREDON Y CORDOBA: a estrenar. Contrafrente. Muy luminoso!!! Living comedor, 2 dormitorios, cocina, baño, lavadero cubierto. Servicios centrales. Pesos 45.000 mensuales. 80-8026 y 41-9775. v2

AVENIDA QUINTANA, living-comedor, 3 dormitorios, 2 baños, dependencias, balcón, garaje. 41-3783

AVENIDA SANTA FE: $ 33.000. Moderno departamento. Lujoso. Teléfono, gran categoría!!. Dos amplios ambientes, balcón, lavadero, cocina, heladera. Buenísimo!! Unicamente 13-16 horas. Aráoz 2438, 8º 69. OFASA. 35-1998. v3

AVENIDA SANTA FE 2900: Categoría, a estrenar, 2 ambientes. Luminoso!! Cocina y baño. Apto profesional. T.E. 59-1878, 41-9775 y 80-8026. v2

AVENIDA SANTA FE: externo, balcón, muebles modernos, gran recepción, living-comedor, 2 dormitorios, dependencias servicio. 31-4408

AV. SANTA FE y Paraná 1087, 10º "B", contrafrente. Living-comedor, 2 dormitorios, 3er. dormitorio o escritorio, dependencias servicio, lavadero. Teléfono. Visita 10-12 y 14-17. v2

AYACUCHO - SARMIENTO, 3 ambientes, finalmente calle, balcón, lindísima cocina, lavadero, estrenar. 84-3028. v2

BARRIO NORTE: Juncal 1758, 6º piso, "A". Alquilo regio departamento de living comedor y 3 dormitorios con placards, baño, toilette y dependencias servicio. Lavadero cubierto. Amplio balcón, a la calle. Ubicación privilegiada. Ver de 10 a 12 horas. LOPEZ. 80-0067.

BARRIO NORTE: Cerrito 1560, piso 15, departamento "B", exterior, categoría, a estrenar. Living-comedor, 3 dormitorios, 2 baños, dependencias servicio, servicios centrales, baulera, garaje. Llaves portería. BOURRE Y CIA. 45-8355. v2

BARRIO NORTE - GARAJE
Libertador y Cerrito 1560, 16 "G", living comedor, dos dormitorios, dependencias servicio, baulera, servicios centrales. $ 60.000. Visitar 14 a 17 horas. Alquila Falcone. v3

BARRIO NORTE: Laprida 1178, 3º, "36", living-comedor, un dormitorio, cocina y baño completos, placard. Contrafrente. $ 30.000. Visitar 12-17 horas. IMAN PROPIEDADES. 40-8517, 71-4236. v3

BARRIO NORTE, con cochera, sobre Santa Fe, 4 ambientes, contrafrente, estrenar, lavadero, dependencias, servicios centrales. Pesos 75.000 mensuales. PADILLA T. E. 35-7584. v2

BARRIO NORTE. PISO
Centro Comercial esquina Santa Fe Nº 1200, 8 - 10 ambientes, balcones, teléfono, vivienda, profesional, etc. 83-4802. v2

BARRIO NORTE: estrenar, living comedor, 3 dormitorios, baño, toilette, servicios centrales, sol. Las Heras 2961, 14o piso, depto. "29". 9 a 12, 14 a 18 horas. v4

BARRIO NORTE: Billinghurst - Juncal. Amplio ambiente, piso alto, externo, balcón, cocina, baño, heladera. $ 32.000. LIVINGSTON. Teléfono 42-7409, 44-4814. v6

BARRIO NORTE: Juncal 3088, 3º 14, dpto. al fte., a estrenar, 3 ambientes, pisvda, o profes. Visitar 10|12 hs. 46-7153.

BARRIO NORTE: dueño alquila departamento, estrenar, 2 ambientes, cocina y baño, Pacheco de Melo 2039, 5º piso, "B". Visitar 9-12 y 14-18. v4

BARRIO NORTE: Subte, a estrenar, lujoso, externo, balcón, recepción, 2 dormitorios, placard. Amplia cocina, dependencia servicio $ 58.000. 37-1938.

BARRIO NORTE: Uriburu - Peña, living, 2 dormitorios, cocina, baño completo, gran balcón terraza. $ 43.000, AZUL, 612-9639.

BARRIO NORTE: edificio torre, 8º piso, 2 ambientes, a estrenar. T.E. 63-2849. v2

BARRIO NORTE, 2 ambientes, con teléfono, y jardín, servicios centrales, $ 36.000. 83-2451.

BARRIO NORTE, departamento estrenar, dos ambientes, semidecorado. Charcas 2814, 7º 24. v4

B. NORTE. TELEFONO, GARAJE
Avenida Figueroa Alcorta 3044, 7º "C" y Fagle, sobre Plaza República de Chile. living comedor, 3 dormitorios, dependencias servicio, garaje, teléfono. Visitar 10-13 horas, alquila FALCONE. v3

BELGRANO: Una cuadra Cabildo. Dueño, 2 ambientes chicos, cocina, baño completo. Todo placards, teléfono, patio. $ 32.000. Ver 10-13, inclusive domingo. Ciudad de La Paz 3783, plano baja. En mismo edificio: 1 ambiente, $ 22.000. v7

BELGRANO: MAC GRATH. 73-2313. Departamento, estrenar. Gran categoría. ¡Totalmente externo vista panorámica! Alegre, sol todo el día. Recepción, balcón terraza, un dormitorio, amplísima cocina-office, baño. v6

BELGRANO: Hernández-Ciudad de La Paz, 2 hermosos amplios ambientes, gran balcón externo, lavadero, detalles de lujo, $ 32.000, AZUL, 612-9639.

BELGRANO: departamento categoría, Olazábal y Cabildo. Living-comedor, 1 dormitorio, placards. Pesos 30.000. 30-3417. v3

BELGRANO, departamento externo, living-comedor, 2 dormitorios, lavadero, heladera, teléfono. T. E. 42-3679. v2

BOTANICO, 2 ambientes a estrenar, Santa Fe 3872. Ver portería.v8

BULNES - GUEMES, 1 ambiente amplio, kitchenette y baños instalados completos. $ 27.000. MAC ALMAY ADMINISTRACION. 87-0367

CABALLITO: Acoyte 790 y Díaz Vélez, planta baja al frente, antigüedad 7 años, 2 ambientes (3x2 y 4x4). Ideal profesional (sin cocina). $ 23.000. 84-1878. v3

CANNING 3600, vista panorámica, living-comedor 7,50x3,50, dormitorio 3,50x3,30, placard, baño, cocina. 31-4408.

CENTRO CON TELEFONO
Avenida Belgrano y Perú 635, 1o. E, hall, living amplio, tres dormitorios, con amplios placards. Gran categoría, dependencia servicio, teléfono, patio, visitar 15-18 horas. Alquila Falcone. v2

CORDOBA 1439, piso 11o, "84". Amplio living comedor, dormitorio, pasillo, baño y cocina completa, servicios. Horario portería. Verlo. Portero muerto. 41-8559. v3

CORDOBA Y SALGUERO, 3 amb. amplios, luminoso, excelente construcción, 46-6331 88-3255. v2

DEPARTAMENTO: 2 ambientes, nuevo. Rómulo Naón 3985, 2º piso "B", de 18 a 20 horas. v3

DUEÑO alquila, sin intermediarios. Ayacucho 1463, 9º piso, al frente, 2 ambientes, baño y cocina, balcón terraza, ver portería. v3

FLORES: dueño, piso lujoso, estilo francés, 3 dormitorios, placards, escritorio, 2 baños, comedor, gran sala recepción, con balcón-terraza, dependencias de servicio, teléfono. Ideal para profesional o particular. $ 90.000. Gregorio de Laferrère 1815, piso 6o. v6

FLORES: 2 ambientes, baño, cocina, terraza, dueño. 63-2924.

FLORESTA: departamento chiche. Nuevo, balcón a la calle, 1 cuadra estación, 50 metros Rivadavia. Mercedes 72, 1o, "B". Mucho sol y luz, living-comedor, 1 dormitorio, placards, baño y cocina completos. Alquiler 2 años, $ 30.000 Ver 10-12, 14-16. 53-5859.

FRENCH 2868. Living-comedor, 1 dormitorio, baño, cocina, lavadero, contrafrente, $ 30.000. Tratar portería. v3

LA LUCIA: Oportunidad, chalet, living y comedor, hall, 2 dormitorios, baño, cocina, lavadero, dependencias, jardín, teléfono. Pesos 50.000. 792-6318. v3

LIVING-comedor, 2 dormitorios con dependencias. Larrea 328, 4º piso "B", 48-2156.

MANSILLA Y CORONEL DIAZ: 1 ambiente, frente. $ 26.000. T.E. 82-5951.

MARTINEZ: Residencial, casa 2 plantas, living y comedor, 3 dormitorios, 2 baños, jardín de invierno, hall, 2 dependencias, garaje, jardín, teléfono. 792-6318. v3

MARTINEZ: metros estación, estrenar, externo, 2 ambientes, $ 30.000 de 3 ambientes $ 40.000, VISION, Avenida Santa Fe 2123, Martínez.v3

OLIVOS: Casa, living-comedor, 2-3 dormitorios, dependencias servicio, entrada auto, patio, terraza, lavadero. Rosetti 2025. Admito intermediarios. v2

PACIFICO: Santa Fe 4902, 1, 2 y 3 ambientes, a estrenar, construcción de categoría, totalmente externos, con balcón, sin muebles, 30, 35 y $ 50.000 mensuales. Visitar directamente 10-12 y 16-19. 77-7293. v4

PALERMO: Emilio Ravignani 2024, departamento D (altura Santa Fe 5200), living comedor, 3 dormitorios, baño, w.c., cocina, terraza, calefacción. Tratar BOURRE Y COMPAÑIA. Bartolomé Mitre 815, piso 3º. 45-8355. v2

PARAGUAY 2600, muy amplio, 3 ambientes, teléfono, dependencias de servicio, lavadero, balcón contrafrente. MAC ALMAY ADMINISTRACION. 87-0367.

PASO-CORDOBA: Piso a estrenar. Living-comedor, 3 dormitorios, 3 baños, dependencias de servicios. Pesos 80.000. 85-1442. v5

PUEYRREDON 1132, 7º, contrafrente, living-comedor, dormitorio, baño, cocina, servicios. Llaves portería. Verlo 9-12, 16-20. 41-8559. v3

SAN ISIDRO: cerca de la Panamericana, 1-2 dormitorios, living y comedor, jardín de invierno, cocina, amplio jardín y pileta. $ 60.000 mensuales. GONZALEZ CHAVES. 743-2753. v3

SAN ISIDRO: departamento, a estrenar, living comedor, 2 dormitorios, cocina amplia, balcón. GONZALEZ RIGHENTINI. - Belgrano 126, 2º piso, oficina 204, San Isidro. 743-5741.

SAN ISIDRO: departamento, a estrenar, con vista al río, amplio ambiente, divisible, cocina y baño, placards. EZCURRA PROPIEDADES. Acassuso 246. San Isidro. T.E. 743-2623, 1911, 5655. v3

SAN ISIDRO: A estrenar. Departamentos 1-2-3 dormitorios, recepción, con sin dependencias. WIGDOROVITZ PROPIEDADES. 743-9468| 4672. v3

SAN ISIDRO, apto profesional, estrenar, sala y gran ambiente divisible. ALBATROS. 80-4091. v 2

SEÑORA o señorita se busca para compartir departamento en Maipú 812, 7o piso, "B", con señorita empleada, 392-1891, referencias mutuas. v3

TRIBUNALES, 2 ambientes amplios cocina, baño completo, lavadero, estrenar. 35-2975|4616. v2

URIBURU 1438, 4º, A. Dos dormitorios, recepción, dependencias servicio, cisterna. Llaves: portería. MANSON. v.4

3 ambientes, categoría, amplios pastos. $ 31.000. Chile 537. Llaves portería. v4

PEDIDOS

ALQUILE

NECESITAMOS urgente departamentos de 1, 2, 3 y 4 dorm. para cumplir numerosos pedidos

ACHAVAL RODRIGUEZ
MARCELO T. DE ALVEAR 806
32-0043|3714 - 31-7644 v2

PAGO
$ 55.000 — $ 70.000
Por depto.: Living-comed., 2-3 dormit., dep. servicio

CAPURRO ROBLES
LAVALLE 1537, piso 2º
40-1607, 45-5718, 49-1876 v2

A. A. A. Alquilo chalet de buena recepción, 3-4 dormitorios. Desde La Lucila a Beccar. Pago US$ 600. 743-6814. v2

IMPORT. EMPRESA INTERNACIONAL

Necesita EN ALQUILER Petit Hotel o mansión muy amplia, bna. ubic. Ofertas por cartas a: C. de Correo No. 1 - Suc. 28. v4

A A busca departamento matrimonio solo, 37-8189. v6

A A dueño únicamente, living-comedor, 2-3 dormitorios, familia pequeña, buenas garantías, zonas: Norte, Botánico, Belgrano, T. E. 37-6903. v3

A ALCOVENT: necesita departamentos, con teléfono, en alquiler. ALCOVENT 46-4120. v2

A alquilo urgente departamentos 2, 3 ambientes. Zona Norte, Belgrano. Buenas garantías. 71-7323. v8

A busco muy urgente cualquier zona, 2|3 ambientes. Matrimonio 1 hijo. Pago bien. 26-2460. v2

A busco departamento 1-2 ambientes. Urgente. 89-2460. v2

A busco departamento, matrimonio solo. 71-8343. v5

A dueño comerciante establecido hace 15 años busca departamento o casa con teléfono en Capital. Se ofrecen amplias garantías y referencias a satisfacción 72-1202.

A Dueño únicamente, alquilo departamento. T. E. 23-5669. ROSENTAL. v2

A dueño uno o cuatro ambientes. 46-3474, 45-9362. v5|5

A dueño alquilo casa en Capital, con teléfono. 23-5669. v7

A dueño directo alquilo 3 6 4 ambientes, zona Palermo, 772-1435. v3

A ejecutivo importante compañía japonesa busca departamento de categoría, 2-3 dormitorios, con sin muebles. 45-0957. v1

A funcionario banco, busca 1-2 dormitorios, de categoría, con teléfono. 812-9626. v2

A necesito urgente departamento categoría 2|3 dormitorios. Barrio residencial. Poca familia. Garantía comercial. Pago hasta: $ 80.000. 71-2471. v2

ALQUILE su propiedad sin gastos. COMPAÑIA ALEMANA DE PROPIEDADES brinda asesoramiento profesional y máxima garantía. T. E. 35-2599, 35-1065, 797-6826 y 795-5148. v2

BANCO EXTRANJERO. Miembro del directorio necesita alquilar chalet: OLIVOS hasta SAN ISIDRO. Paga año adelantado. Oferta directa. 792-2446. v.8

DIRECTOR compañía americana requiere residencia, Olivos, Acassuso. Paga dólares. 791-6736. v2|5

EXCLUSIVAMENTE PARA EJECUTIVOS y diplomáticos necesitamos varios chalets y departamentos para Consejero Zona Norte desde $ 80.000 hasta 1300 dólares. FRA. 791-5271, 797-3269. v4

FAMILIA norteamericana. Busca alquila: chalet. Zona OLIVOS-BECCAR. Intermediarios abstenerse. T. E. 797-7083. v14

FAMILIA norteamericana, busca alquiler, casa 3 dormitorios, jardín. Sin intermediarios. 76-5338.

MATRIMONIO extranjero, con familia, busca chalet con jardín y demás comodidades. 791-5008. v18 mayo

URGENTE busco varios chalets para familias extranjeras. Vicente López-Becar, 792-2434. v3

Alquileres con muebles

Sección A-8 Bis *Tarifa 1*

SE OFRECE

A EMPRESAS o DIPLOMATICOS
OFRECEMOS
Pisos, chalets, Deptos. y oficinas de gran categ., con o sin muebles

FRA
791-5273 797-3269

MARTINEZ
600 DOLARES
Regio Chalet. Amplia recep, con chimenea. Comedor, 2-3 dormit. o escritorio. Dep. serv. Lindo Jardín. Pileta. Teléfono. Garaje. Buenos muebles. Total. Equipado. Contrato 18 meses

PLACET
772-5911

BELGRANO
$ 60.000
Zona Residencial. Dpto. Al frente. Living-Comed. 2 Dorm. Dep. Serv. Teléf. Garaje ¡OPORTUNIDAD!

PLACET
772-5911

ALQ. IDEAL DIPLOMATICO

Espléndido dpto. exterior, BOTANICO, ARAOZ y JUNCAL. Amueblado. Recep., 2 dorm., dep. serv., tel. Todo gran categ. $ 110.000 mens. 46-3390|8152 v2

Oficinas y locales
EN ALQUILER
Sección A-11 *Tarifa 1*

PEDIDOS

OFICINA céntrica, con teléfono 71-2849. v7

SE OFRECE

OF

Artículos para el Hogar

Sección E-1 — Tarifa 1

COMPRA

A A 76-1875, compro antigüedades y toda clase de muebles. v3

A calefones usados, carpetas felpa, 67-7355. v8

CALEFONES usados, camas bronce, arañas. 40-3276. v2

ELECTROLUX, aspiradoras, enceradoras, cualquier estado, 84-7176.v2

HELADERAS Siam, cocinas, lavaropas, calefones y artículos nuevos. 50-5608. v2

VENTA

AUSENTANDOME vendo grabador Grundig, proyector, máquina escribir Knitax automática, parlantes Telefunken, prismáticos, Voile, masajeador, etc., todo importado. Canning 2702, 2º piso. Sábado y domingo. v3

TOLDOS DURALUMINIO

Regulables. Fácil de pago. Solic. técnico. Consulte sin compromiso. T.E. 90-1856 v 2

Muebles y Artículos Varios

Sección E-2 — Tarifa 1

COMPRA

A COMPRO
Realizo Operaciones
En el acto
73 - 1759

ANTIGUEDADES, ALFOMBRAS, BRONCES IMPORTADOS SEVRES, PLATERIA, ALHAJAS ANTIGUAS, PIEDRAS DURAS, MARFILES, ARMAS ANTIGUAS, CUADROS DE FIRMA, TELEVISORES Y RADIOS MODERNOS, REGALOS DE CASAMIENTO, TODO ARTICULO DE VALOR.

A 61-7382 COMPRO

Adornos, porcelanas, platería, bronces, alfombras, marfiles, jarrones, regalos de casamiento, mates de coser y escribir, trajes de hombre y smoking v2

A A Compro: 35-5180, camas, colchones, antigüedades en general. v2

A A FARIÑA: 48-4271. Compro muebles hogar, oficina, antigüedades, máquinas coser, alfombras, alhajas antiguas, platería. v

A A JOSE: 89-7441. Antigüedades, adornos, muebles, juegos sala, alfombras, vitrinas, máquinas. Varios. v

A. A. SIMA: 86-4162
Muebles en general, antigüedades, estatuas, platería, juegos sala, alfombras, vitrinas, miniaturas, porcelanas, objetos. v3

A Antigüedades, muebles. 80-6193. Compra ROSSI. v7

A Carlos. 84-7844, muebles, objetos antigüedades. v

A Máximo 35-7427, compro muebles hogar y oficina, adornos, antigüedades. v

A muebles de comedor, dormitorio nogal, etc., liquidamos todo el stock, créditos desde $ 5000 mensuales. Juramento 2777, 781-3073|2617. Aceptamos sus muebles en canje. Consultenos de 9 a 21 horas.

A muebles de comedor, dormitorio nogal, etc., liquidamos todo el stock, créditos desde $ 5000 mensuales. Juramento 2777, 781-3073|2617. Aceptamos sus muebles en canje, consultenos de 9 a 21 horas. v

A 55-0713. PABLO. Muebles, adornos, alfombras, antigüedades, platería, máquinas coser. v

A 90-1656. HENRI. Muebles, antigüedades generales. v

A 701-1461, compro muebles antigüedades, pianos y adornos. Teléfono 76-4791. v

COMPRO muebles, arañas, adornos, antigüedades. 55-4180. v3

DORMITORIO, comedor. Familia compra contado. 58-5227. v6

VENTA

A FABRICA ESCANDINAVOS Directamente a particulares, dormitorios y comedores en raíz de Nogal y Petiribí. Molduras, living, etc., facilidades. Sábado todo el día. General E. Martínez 640 a 20 metros de Federico Lacroze (Colegiales). v3

A fábrica de placards y multimuebles de 1a. calidad, líquida hoy y mañana urgente todo su stock pino y petiribí, cedro o guatambú, lustrados o pintados, entrega inmediata. Créditos liberales. Juramento 2777, 781-3073|2617. v 3

A familia vende living con divanito. 25.000; otro cuero con almohadones, comedor escandinavo, pesos 60.000; dormitorio, 30.000; placard, mesitas, lámparas, modular, sillones, diván doble. Todo muy barato. Corrientes 1408, Olivos, altura Maipú 2300. v5

ALFOMBRA fina 3x2 metros, pesos 150.000, flamante. 795-4907.

ALFOMBRAS PERSAS
Extraordinaria exposición de finísimas alfombras y tapices chinas, persas, caucasianas. Unicas en el mundo - KERESTEGIAN. Coronel Díaz 1418 v-3 mayo

AUSENTANDOME vendo muebles, cuadros, cerámicas varias. Coronel Díaz 2089, 1?9, "D". Después 18 horas.

COMEDOR, dormitorio, 2 juegos, familia a particular. Larrea 328, 4º piso "B". 48-2156.

COMEDOR Luis XVI, seminuevo. Suntuoso, categoría. 30-0731.

MUEBLES varios, todo estilo, biombos, sillas, $ 6000; 88-2361. v3

PLACARDS guatambú, 2x2.50, 2.50x2.50. Fabricamos a medida. 61-9218. v3

MUEBLES finos, por ausentarme vendo. 41-9976. v6

PARTICULAR vende escritorio caoba, sofá-cama, muebles consultorio, aspiradora Westinghouse importada, grabador Webcor, libros medicina, muebles y objetos varios, Uqarteche 2849. Sáb. 10|13 y 15|18 hs. v3

PARTICULAR vende muebles, arañas cristal, por viaje. Sucre 2345 Planta baja "A". v3

PLACARDS standard, medidas especiales. Créditos. 92-6353. v4

Optica, foto, cine

Sección E-5 — Tarifa 1

COMPRA

TODO fotografía, cine, mejores cotizaciones San Martín 612 v.2

Pianos e Instrumentos Musicales

Sección E-6 — Tarifa 1

COMPRA

AAA 59-3584 Piano
Casa E. Pitzer cpra. al ctdo.
Vertical o de 1/4 cola. 70 años de actuación en plaza respaldan su operación 59-3584 v2

A A piano compro vertical o de cola. Contado, 59-7490. v4

A ABSTENERSE comerciantes. Piano COMPRO a familia únicamente. Contado. 61-3620. v31

A CASA CELESTINO FERNANDEZ compra su piano al contado. Absoluta reserva. T. E. 35-3334 y 33-1556. v2

A piano compro a particular. T. E. 92-5738. v2

A 88-0397. Piano compro, pagando contado. v3

A 58-5227 PIANOS MUEBLES Porcelanas, estatuas, cristalería, antigüedades. Juegos de sala, compro. v6

ALUMNO compra piano contado. T. E. 99-9994. v2

CASA Romero - Fernández compran pianos. Seriedad. 97-3522 y 44-8484. v2

CONCERTISTA compra piano buen estado. 99-9780. v2

VENTA

A CASA ARMONIA
Pianos Steinway & Sons, Bechstein, Ronisch, cola y verticales. Minipianos importados. Créditos. Belgrano Nº 3298. T. E. 89-6672. v2

A CASA
Celestino Fernández

Minipianos importados, nuevos y de ocasión. Pianos y 1/4 cola de las más afamadas marcas en
CUOTAS DESDE
$ 5000 POR MES
70 años de prestigio y seriedad respaldan su compra
BARTOLOME MITRE 975 v2

AAA Antigua Casa Verdi

Pianos de las más famosas marcas en verticales. Minipianos y de 1/4 cola, desde pesos 4000 por mes, sin anticipo, sin interés y a sola firma, 10 años garantía real. Av. San Martín 2117 alt. J. B. Justo 2900). v3

A A piano 49 cola. $ 70.000: T. E. 59-9097. v4

GUITARRA concierto, calidad (nueva). $ 8900. 26-1777. v2

INSTRUMENTOS musicales Olivos. Rawson 3077. 795-1550. v.10|5

MINIPIANO 88 notas 3 pedales. Unico. $ 125.000. Avenida San Martín 2117. v2

MINIPIANO inglés, CHALLEN. Paraguay 1876. v6

MINIPIANO sueco, recién recibido, muy chico, Paraguay 1876. v6|5

PIANO Bechstein, vertical, vendo, particular a particular. Amplias facilidades a convenir. Junín 1579, 8º piso, Capital. v4

PIANO alemán nuevo, flamante. Pesos 50.000 total. Llamar: T. E. 59-9037. v4

PIANO como nuevo, vendo oportunidad. Motor 88-0230. v6

PIANO Steinway & Sons, cuarto cola, mignon. Paraguay 1876. v6|5

PIANO alemán fino. Barato. Vendo. 58-3645. v4

PIANO HOFFMAS $ 50.000. Avenida San Martín 2117. v2

PIANO "Bonisch" vertical, único. Paraguay 1876. v6

STEINWAY & SONS 49 cola nuevo. Facilidades. Donato Alvarez 1676. v4

STEINWAY SONS 49 cola. Nuevo. Avenida San Martín 2117. v2

Radios, Discos, Grabadores, TV, Service

Sección E-7 — Tarifa 1

COMPRA

A televisor, pago máximo contado. 52-1116. v3

COMPRO televisores, pago más. Informes 60-4845.

DISCOS Gardel etiqueta roja, óperas, antiguos, long-play, Wincofon, "DISCO-LECCION". 61-9331. v4

DISCOS antiguos, long-play, wincofon, "DISCOLECCION". T. E. 61-9331. v

VENTA

A SERVICE TV
En su casa y en el día, toda marca, seriedad, garantía. Yerbal 3788. 69-6832. v8

ANTENAS TV. Reparamos. Visitas gratis. 83-7349. v3

ANTENAS. Reparamos, instalamos. Trabajos garantidos. 23-9282. v6

GRABADORES, amplificadores, accesorios, Créditos sin anticipo hasta treinta meses. Service, LA CASA DEL GRABADOR. Unica casa especializada. Libertad 430. Montevideo 684. v31

GRABADORES, amplificadores, transmisores portátiles, radios. Venta, compra, canje. Créditos. Service especializado Sound Center. Tucumán 431. 32-1793. v2

SERVICE TV GARANTIDO
"AMOS YA!" Especialistas Zenith, Admiral, Philco, etc. 922-2840. Fabricados 41-4534. v8

SERVICE TV ZENITH
14 años experiencia. Más GARANTIA, más RAPIDEZ, incluso FERIADOS. 82-5644, 52-2895.

SERVICE de televisión. Trabajo garantido. 26-8739 v3

TELEVISOR Zenith. Ultimo modelo Campion. Ausentándome, $ 40.000. 23-3491.

Juguetes, cotillón

Sección E-8 — Tarifa 1

COMPRA

SCALEXTRIC usado compro, conjunto o piezas sueltas. 26-9313.v2

TRENES eléctricos, reparaciones, compras, permutas, 41-6357. v20

VENTA

TRENCITOS eléctricos, accesorios Créditos. Ayacucho 1741. 44-2054. Consultar horarios estacionamiento. Reparaciones. v20

Fiestas infantiles

Sección E-8 bis — Tarifa 1

SE OFRECE

¡ALEGRIA! Espectáculo profesional, magia, palomas, ¡Muñecos vivientes! 86-0290. v5

ANIMA BOBOLANDIA fiestas infantiles. Personal especializado. Teléfono 53-0137. v6

ANIMAMOS fiestas infantiles, títeres, disfraces, entretenimientos. T.E. 76-9616, 76-5584. v2

ANIMAMOS fiesta. Títeres, juegos, canciones. 31-2052. v2

COCOLICHE: titeres, magia, cine, payasos, Animación, 59-6732. v15

YACO disc-jockey, super selecciones musicales. 59-3547. v4

Alhajas y Antigüedades

Sección E-9 — Tarifa 1

ALHAJAS VALIOSAS
Antiguas y modernas, antigüedades. Platería antigua, obtendrá su justo valor.
SANTARELLI — FLORIDA 360 v2

ALHAJAS, antigüedades, brillantes, platería, alfombras, compro. Joyería "KOLTAI", Tucumán 787, v9|5

"ANTIGUA CASA RETTES"
San Martín 1080, 32-6294. Edificio Kavanagh. Compra alhajas, brillantes, platería, v6

BILLETES, monedas, medallas, compramos. Corrientes 368. 49-2487. v31

COMPRO muebles, adornos, antigüedades, porcelanas, estatuas, platería. 49-6208, 46-1703. v8

COMPRO antigüedades, brillantes, alhajas y obras de arte a Sucesiones. Pago bien. 88-6814, 88-6787.

VENTA

ANTIGUEDADES "CAPRICCIO", Regalos. Varios. Tasaciones. Echevería 2699. 78-9966.

LA BALLESTA: Armas antiguas, faroles, láminas, antiques, porcelanas, etc. Beruti 3088. v2

MANTON de Manila, auténtico, seda natural, obra de arte. 42-5536. v2

Pieles

Sección E-10 — Tarifa 1

VENTA

A Rodríguez Peña 1071, 5º piso, pieles de ocasión en perfecto estado, cuellos, adornos, reformas, sacones desde $ 12.000. v7

ACEPTAMOS tapado de piel usado como anticipo por uno nuevo. Créditos. Cangallo 3453, Rivadavia 6731, local 62 (debajo calesita) 87-2711. v4

TAPADO de nutria impecable, moderno, $ 50.000. Otro de potrillo $ 30.000. 42-5536. v2

TAPADO visón importado, impecable, urgente, barato. 42-5536. v7

VENDO tapado nutria salvaje, impecable talle 50. $ 95.000, de 8 a 16 horas. 52-1395.

Alta Costura y "Boutiques"

Sección E-14 — Tarifa 1

PEDIDOS

OFICIALA y ayudanta muy competentes, para trabajar internas en Vicente López. 791-7078. v4

SE OFRECE

A alta costura, hechuras y arreglos perfectos. Barrio Norte y Palermo. 84-9756. v8

A RENATA, corta e hilvana. T.E. 41-3070. v5

ALQUILO toilles francesas, $ 800. 72-6226. v6

ALTA COSTURA, enseñanza, sobre tela. 71-5319. v.

BOUTIQUE Americana, vende vestidos cortos y largos, sport, cocktail, tailleurs, trapecios, impecables. 15 a 20 horas. Juncal 2958, 7º, "24". v2

CHIC-CHIC. Haute Couture. Medidas en 24 horas. Especialidad jóvenes. Cocktail, Soirée. Capas. Solicitar hora: 50-5930. Julián Alvarez 2827, 1o. "B". v5

EXCLUSIVAMENTE alta costura, seminuevas. Vendo - recibo. Teléfono 77-6859. v3

JUSTINA. Modista. A domicilio pesos 2900 por día. 84-5664.

SUSANA, dueña ex casa de modas de alta costura, le ofrece la oportunidad de confeccionar sus prendas en clase. 32-1790. v3

TRAJE de novia, talle 44|46, accesorios. 82-2639. v3

VENDO modelos franceses, rebajados. 72-6226. v6

Caza y Pesca

Sección E-12 — Tarifa 1

VENTA

CARPAS 4 personas, piso plástico, tela avión, cierres reforzados, herméticas, garantía, total $ 9.300. 20 modelos más, exposición, mochilas, bolsas dormir puro duvet, medio duvet, etc., desde $ 2800. Anorak, créditos. Ahora Juramento 2432 esquina Cabildo (Belgrano). v3

Yachting-Reme

Sección E-13 — Tarifa 1

COMPRA

COMPRO velas. Lightning. 791-0961.

VENTA

NAUCAPE S.R.L.
Av. Belgrano 2431. T.E. 48-9262
EQUIPOS NUEVOS
—Lancha BERMUDA SUPER SPORT con FAVINRUDE 55 HP. Anticipo $ 250.000 y saldo en 36 cuotas de $ 35.600.
—Lancha DORADO (fondo en V) con JOHNSON 85 HP. Anticipo $ 260.000 y saldo en 36 cuotas de $ 35.400.
—Lancha BERMUDA SPORT-WIN con EVINRUDE 33 HP. Anticipo: $ 171.000 y saldo en 36 cuotas de $ 32.300.
—Lancha DORADO c|JOHNSON 40 HP. Anticipo $ 200.000 y saldo en 36 cuotas de $ 27.200
—Bote BERMUDA PESCADORA GB, con EVINRUDE 25 HP. Anticipo $ 100.000 y saldo en 36 cuotas de $ 17.700.
—Bote MINI PESCADOR con CHRYSLER 20 HP. Anticipo $ 116.000 y saldo en 36 cuotas de $ 15.800.
ENTREGA INMEDIATA
COLORES A ELECCION
—Motor PUMA 5 HP. Anticipo $ 20.000 - saldo en 18 cuotas de $ 7.750.

LINEA COMPLETA DE ACCESORIOS NAUTICOS
Estacionamiento gratuito
CRUCEROS
Y
LANCHAS PAGLIETTINI
FACILIDADES
A 3 AÑOS
SOLO 30 % AL CONTADO
LAPRIDA S. A. (Náutica)
Av. Libertador 7602 - Capital
Laprida 2150, Cap.

CRUCERO MODERNO
Eslora 10,70 mts.

1 Cummings 130 HP. Caja hidráulica, agua con bomba automática. Sr. Pastor, Av. Libertador 2200, S. Fernando. T. E. 744-4786

A A crucero 2 motores Diesel 115 HP cada uno, grupo electrógeno, 2 heladeras, doble comando equipado con exquisito gusto, inventario completo. TEDIN EZCURRA Y COMPAÑIA. Lo mejor en náuticas Paraná 840 y Maipú esquina Arias, San Fernando. 44-3764, 744-5271. v3

A A Crucero doble cabina 11x3, 2 camarotes, motor nuevo de 185 HP, grupo electrógeno, 6 cuchetas, chinchorro, recién pintado. TEDIN EZCURRA Y COMPAÑIA. Lo mejor en náutica. Paraná 840 y Maipú esquina Arias, San Fernando. Teléfonos 44-3764, 744-5271. v3

A A Crucero 11.30x3.80, 4 cuchetas, baño con ducha, cocina a gas, 3 motores de 275 HP, cada uno, amplio cockpit, ideal para la pesca. TEDIN EZCURRA Y COMPAÑIA. Lo mejor en náutica. Paraná 840 y Maipú esquina Arias, San Fernando. 44-3764, 744-5271. v3

A A crucero en excelente estado velas de dacrón, herrajes inoxidables, carpa nueva, colchonetas, cocinita. TEDIN EZCURRA Y CIA. Lo mejor en náutica. Paraná 840, Capital. Maipú esquina Arias, San Fernando. 44-3764 y 744-5271. v3

A A velero 12x3, 4 cuchetas Koling. Radio, teléfono, ecosonda, compás Kenyon, Bomba eléctrica, aparejo a tope, velas importadas, jarcias de inoxidable, cubierta de baldeo, completísimo inventario TEDIN EZCURRA Y CIA. Lo mejor en náutica, Paraná 840, Capital. Maipú esquina Arias, San Fernando. 44-3764 y 744-5271. v3

A nuestros clientes y amigos. Estamos en condiciones de ofrecer un sistema de financiación para lanchas nuevas que revolucionará el mercado náutico. No deje de consultarnos y encargué ya su embarcación para la próxima temporada. TEDIN EZCURRA Y CIA. Lo mejor en náutica, Paraná 840, Capital. Maipú esquina Arias, San Fernando. 44-3764 y 744-5271. v3

CRUCERO "Mi Rancho", 9 metros, motor nuevo, todo instalado, habilitado. Club Náutico San Fernando, calle 9 de Julio y Prefectura. Tel. 26-6219. v3

VELERO, 13,20x3, 25x1,65, Diesel, 65 HP., gen. 12v, Eco-sonda, dumper, 4 camas, dinette, etc. Totalmente reacondicionado. Facilidades. Vende: Silva. Varadero Club San Fernando.

VELERO seminuevo. Tipo Ardilla. Motor 8 HP. interno, 4 cuchetas, WC, cocina. Velas dacron. T. E. 41-3795. v2

VENDO traje de agua. Nuevo, importado, 37-2560. v3

Artículos de Vestir

Sección E-15 — Tarifa 1

COMPRA

A al contado Emma compra ropa mujer (moderna - impecable). T. E. 41-9947. v7

A COMPRO 35-5180
Trajes usados de hombre, smoking, tapados de señora, plateria, antigüedades en general. v2

TRAJES usados, smokings. Pago bien. 48-7104. v2

VENTA

A KARINA ofrece su colección de modelos exclusivos, tapados sintéticos, alta costura, de ocasión. Modernos y flamantes. Juncal 1255. Piso 6º. 41-2473. v2

AUSENTANDOME, vendo ropa buen estado, sra. y juvenil. 72-4174. v2

FERIA americana, vendo ropa de mujer, oportunidades. 612-2773.

VENDO ropa fina, damas, seminueva. Recibo. 52-5946. v6

VENDO ropa, ocasión, recibo consignaciones. 84-6293. v3

Búsquedas. Hallazgos y Extravíos

Sección E-16 — Tarifa 11

Policía particular

Sección E-17 — Tarifa 1

DETECTIVES privados de confianza. Trabajamos nosotros. Seguimientos, paradores, vigilancias. Rivadavia 9211, 1º, oficina 1. 35-7013. Paraná 1014, 4º, teléfono 44-2798. v11

I. P. C. DECANA
Investigaciones Privadas de la Capital. 27 años de técnica, honesta labor profesional de toda índole en el Ambito Nacional e Internacional. Sea prudente en la elección, pida hora de consulta reservadísima. Facilidades de pago. Diagonal Norte 1116, 1er. piso. 35-7684|9257. v8

Compras y ventas varias

Sección E-18 — Tarifa 1

COMPRA

BRONCE, metales compro y retiro. 922-5688. v3

COMPRO sillón de ruedas. Urgente. 84-0155.

Enseñanza

Institutos, Colegios, Escuelas

Sección E-1 — Tarifa 12

Enseñanza primaria, secundaria y universitaria

SE OFRECE

Estudie cómodamente con AIRE ACONDICIONADO
TAQUIGRAFIA
SPEEDWRITING
ESCRITURA VELOZ
Usando sólo las letras del A B C ¡Nada de símbolos raros! Escriba a 120 ó más palabras por minuto
EN 3 MESES
A principios y mediados de mes comienzan cursos en:
castellano inglés y alemán.
También por correspondencia en castellano o inglés
SPEEDWRITING
ESMERALDA 561, p. 2º
TEL. 392-5526

Estudie cómodamente con Aire Acondicionado
DACTILOGRAFIA
Escriba a máquina 80 o más palabras por minuto
EN 2 MESES
CON EL MODERNO METODO
DICT-O-MATIC
SPEEDWRITING
Nuevos grupos de estudios comienzan a principios y mediados de cada mes
SPEEDWRITING
ESMERALDA 561, p. 2º
TEL. 392-5526
TAMBIEN:
Taquigrafía SPEEDWRITING, INGLES, DICT-O-MATIC y CONTABILIDAD INTEGRAL

Profesores y Maestros

Sección E-2 — Tarifa 11

Profesores de enseñanza primaria, secundaria y universitaria

SE OFRECE

A alumnos. Matemáticas, primarios, secundarios. 40-1265. v2

A AGRONOMIA: INGRESOS Químicas, matemáticas, física. Instructor prepara individualmente. Teléfono 40-5271. v2

A DOMICILIO 87-7408
Matemática, Física, Química. Notable sistema. v2

A INGRESOS FACULTADES
Materias universitarias. Algebra, análisis, matemática moderna, financiera, química, física, dictan docentes universitarios. 85-1053. v3

A INGRESO MEDICINA
Química, física, matemáticas. Individualmente prepara instructor. Teléfono 40-5271. v2

A ingreso Buenos Aires, Carlos Pellegrini, Otto Krause. Profesora especializada. 84-2901.

ALUMNOS primarios, secundarios, 41-8150.

BANCOS
Preparación exámenes ingreso. T. E. 34-9971.

BELGRANO. Problemas de aprendizaje, Enseñanza primaria y secundaria, con coordinación psicopedagógica. 51-2509, 923-7659. v13

CALIGRAFIA, buena letra, con MARGARIT. 83-7087.

CASTELLANO, Historia, Geografía, Literatura, rápida preparación. T. E. 88-6809. v2

CASTELLANO, latín, literatura. Profesora secundaria y universitaria. 42-2123. v3

CASTELLANO, literatura, profesora prepara alumnos. 80-9494. v.3

CONTABILIDAD - TAQUIGRAFIA Larraide, profesor jubilado. Experiencia, responsabilidad. Lecciones individuales. Gurruchaga 621. T. E. 54-9971. v2

CONTABILIDAD acelerada, cálculos, balances, taquidactilografía Larraide. Profesora especializada. T.E. 49-3238. v6

CONTABILIDAD, matemáticas, estenografía, profesora secundarios. 612-5822. v3

DERECHO. Abogado prepara alumnos. 42-6604. v3

EQUIPO UNIVERSITARIO
Prepara alumnos todas las materias. 80-9494. v.3

INGRESO BUENOS AIRES
Carlos Pellegrini, Otto Krause, Liceo Naval Militar, prepara profesores especializados. 85-1053. v.3

INGRESO Naval, Militar, Pellegrini, Buenos Aires. 72-1503 v2

INGRESOS y matemáticas secundarias. Manuilla 2711. 82-5202.

INGRESOS: Facultades, institutos militares, matemáticas, física, química. 797-3077. v.3

MAESTRA ESPECIALIZADA
Señoras, señoritas. primarios, secundarios, libres, aceleradas. Cultriz general. 40-1547, 40-2949. v.2

MAESTRA, lecciones particulares adultos, niños. 82-4400. v2

MAESTRA, $ 200 la hora. Teléfono 80-8465. v2

MAESTRA especializada, dificultad de aprendizaje. 97-8362.

MAESTRA primarios, alfabetización, Adultos. Experiencia. 612-0942.

MAESTRA de lecciones, mayores, niños. 23-9160.

MAESTRAS, método Gategno, preparan alumnos, ayudan deberes, teléfono. 41-9090 v2

MAESTRAS especializadas, Primarios, Inglés, a domic. 791-9247. v2

MAESTRO normal, prepara alumnos, secundario, primario. 781-3189, a domicilio. v3

MATEMATICA moderna. Castellano. Literatura, profesoras diplomadas van domicilio. 48-7981. v5

MATEMATICA, física, Facultades, Arquitectura, Económicas, teléfono 88-2587. v.3

MATEMATICA-FISICA
Profesor ayuda paralela, regulares y prepara libres-adultos. 59-6377. v3

MATEMATICAS - FISICA
Química, dictan docentes universitarios. 85-1053. v 3

MATEMATICAS, primero, segundo y tercer año, prepara profesora. T. E. 71-6270.

MATEMATICAS-FISICA
Química, enseñanza integral. Teléfono 87-0897. v5

MATEMATICAS, física, química, ingresos facultades, secundario. Tel. 26-4027. v2

PROFESOR bilingüe, inglés-castellano, todas las materias secundario, clases cultura general. T. E. 76-7845. Cabildo y Olazábal. v2

PROFESORA taquigrafía, dactilografía Pitman, Larraide. 82-4400.

PROFESORA universitaria, matemáticas, física, química. 87-2609. v2

PROFESORES primarios y secundarios. 84-1943. v2

¿QUIERE APROBAR?
Aprenda a estudiar. Curso de metodología, individuales y en grupo. 30-9494. v.3

SEÑORITA lenguas vivas, prepara niños tareas escolares y francés. Egresada de la Asunción de París, a domicilio. 82-1750. v2

SE preparan todas las materias del secundario. Inglés, francés, y ruso. 42-9133 y 90-4092, de 20 a 24, v2

Enseñanza idiomas

PROFESORES

Sección F-4 — Tarifa 11

SE OFRECE

A francés intensivo, $ 500 hora. 771-8202. v2

ALEMAN, rápido, viajes a Europa, conversación intensiva. Profesor Jaggli. 32-9810.

FRANCES, título París, método moderno, converse desde la primera clase. Grabador, dicción, viajes. Suipacha y Santa Fe. 32-1750. v2

FRANCES, castellano, gramática, redacción, literatura. Alliance, secundarios, universitarios, viajes. Tel. 612-4537. v2

FRANCES, profesora Barrio Norte, clases individuales o grupo, audiovisual, gramática, historia, literatura. T. E. 44-1522. v3

FRANCES, profesora diplomada Alianza Francesa, secundario, exámenes. 80-1731. v2

FRANCES, profesora ALLIANCE, cursos superiores, conversación. T. E. 71-8274, 71-5353. v2

FRANCES, profesora francesa, título París. Método acelerado Alianza. 82-2995. v3

FRANCES, profesora Alianza, prepara alumnos secundarios, exámenes, 76-2094.

FRANCES, rápido, viajes a Europa, conversación intensiva. Profesor Thibaud. 32-9810. v3

FRANCES, profesora nativa, clases individuales, chicos, adultos, a domicilio. 73-2182.

FRANCES, profesor París, dicción perfecta. 46-2089. v13

FRANCES profesora, conversación, secundarios, exámenes. 73-0154.

INGLES americano, domine en 7 meses conociendo ya gramática, profesor experimentado, en/a domicilio. 26-9989. v3

INGLES - Americano, método único aceptado, profesora especializada Estados Unidos, especial ejecutivos. 63-6513. v2

INGLES, profesora especializada en niños. Cabellos 3591, 10, "A", de 14 a 19 horas. v2

INGLES, FRANCES, ITALIANO Matemáticas, Física. Catedráticos. Exito, 45-3256.

INGLES rápido, viajes al extranjero, conversación intensiva. Profesor McGuire. 32-9810.

INGLES, viaje Estados Unidos, conversación, va domicilio. Teléfono 83-4900. v2

INGLES, Niños, señoras, adolescentes. Prepara exámenes. Va a domicilio. 47-8037. v2

INGLES; intensivo, cultural. Londres. Inglesa. Lecciones, conversación, viajes. 85-0361.

INGLES, profesor Universitario, Inglaterra. 392-6743. v2

INGLES - FRANCES. Profesora experta europea, $ 3000. 49-5604.

INGLES preparatorio, conversación, gráficas, prepara profesora. 71-6270

INGLES, profesor secundarios, exámenes, viajes. 772-3045. v8

INGLES infantil, a domicilio, ayudo deberes. 72-4193. v2

INGLES, profesora, conversación, exámenes, Cambridge. Cultural. Teléfono 55-3855. v2

ITALIANO, profesor prepara alumnos y viajeros. 80-9494. v3

LATIN, ex seminarista, francés, castellano. A domicilio. 45-0746. v4

LATIN, Griego, Castellano, Francés, tarde, 85-2832. v4

PROFESOR, nativo parisiense. Exdirector Alianza Francesa. Curso completo. Conversación, Literatura. Curso de perfeccionamiento para profesores de francés argentinos. Va domicilio 31-1666. v6

TRADUCCIONES todos los idiomas. 35-8670. v8

Enseñanza Artes y Oficios

COLEGIOS

Sección F-5 — Tarifa 11

SE OFRECE

ALTA COSTURA, corte, modelista italiano. 80-0877. v3

Trabajo

Profesionales y Técnicos

Sección G-1 — Tarifa 1

PEDIDOS

GRADUADA con un Bachelor o preferentemente Master degree en Universidad Norteamericana, en Educación o Ciencias Sociales, necesita importante empresa. Dirigir carta y curriculum vitae a ZONA 14, Florida 347, Capital. v4

SE OFRECE

ADMINISTRO consorcios: ex-bancario, atención personal. 45-7451. v2

CONTRATOS agropecuarios en general. Arrendamientos y aparcerías rurales. ALBERTO AVILA MILBERG. Abogado. Florida 229, 6º piso 610. Tel. 34-3241, 743-8185. v2

QUIROLOGIA CIENTIFICA: Parapsicología Oriéntese. "LEDA", Teléfono 83-7349. v8

TRADUCCIONES inglés general traductores públicos universitarios. Tel. 40-2642. v7|5

Anuncios para profesionales

Sección G-2 — Tarifa 1

SE OFRECE

A médicos, pedicuros, abogados, habitación, alquilo departamento categoría. 88-8714. v8

A $ 1.000
Consultorios médicos instalados, con secretarias. 88-0025 (13-20 hs.). v6

ALQUILANSE consultorios médicos, instalados, desde $ 3.500 mensuales. 47-6680. Víamonte 2380. v6

ALQUILO consultorio médico instalado, categoría. Arenales y Riobamba. T. E. 41-6726. Tratar: 14-20 horas. v8|5

ALQUILO consultorio dental Barrio Norte con secretaria. 42-0593. v3

ALQUILO oportunidad, consultorio odontológico, excelente ubicación. 38-5781.

ALQUILO consultorio médico Barrio Norte. 85-0151. v2

ALQUILO consultorio médico, categoría. 41-2109, 31-9782. v7

ALQUILO consultorio médico, categoría, centro, alfombrado. Secretaria, 72-2168. v2

CONSULTORIO de radiodiagnóstico, céntrico, alquilo. 44-3506. v.6

VENDO juego consultorio médico, rayos X onda corta. Rioja 826, de 15-18 hs. v2

Servicios de Belleza

Sección G-3 — Tarifa 1

SE OFRECE

A Apliques Pelucas Postizos de cabello natural, créditos 10 meses. E.T.A.P.A. José María Moreno 269, planta baja. v2

ALQUILO gimnasio médico, modernamente equipado, aparatos de fisioterapia, hidroterapia, parafina, electroterapia, etc. A profesionales expertos en problemas de obesidad y estética corporal. Arenales 1917. T. E. 41-6726.

APLICO uñas brasileñas, voy domicilio. 88-9848.

DEPILACION cera caliente, a domicilio. 83-0323.

GIMNASIA reductora, masajes, yoga, parafina, ANA MARIA ALAIS, Bustamante 1987, planta baja. T. E. 83-4040. v2

HATHA - YOGA - ORIENTAL. T.E. 80-7445. v2

MANICURA va domicilio. Llamar: 797-1274.

PELUQUERIA, manicura, pedicuria, masajes. Domicilio. 35-9622. v2

Empleados de Comercio e Industria

Sección G-4 Pedidos: Tarifa 1
Sección G-4 Se ofrece: Tarifa 11

PEDIDOS

SECRETARIA PARA GERENCIA TAQUIDACTILOGRAFA
Con experiencia. Sábados libres. Presentarse en Salta 324, Piso 3o, de 8 a 12 y 14 a 17

PERITO MERCANTIL
Con conoc. Contabilidad Agrícola Ganadera. Presentarse con referencias y antecedentes de 9 a 11 Hs. Paraguay 610, Piso 2?º

ESTUDIO JURIDICO
Empleado/a. Imprescindible experiencia anterior. Sábado de 10-12.30. Rincón 146., Cap. Fed.

AUX LIAR secretaria, sección Secundaria, turno mañana, con estudios secundarios completos. Presentarse Montes de Oca 745.

DACTILOGRAFA, recepcionista buena presencia, eficiente. Presentarse de 9 a 17. Viamonte 494, 4º 14.

DACTILOGRAFA muy competente, trabajos de secretaria, con referencias. GAMBOA Y CIA. San Martín 536, 2º, derecha.

ESCRIBANIA necesita empleado/a protocolista, experiencia. Escribir a escribanía. Casilla Correo 29, Sucursal 19. v2

ESCRIBANIA necesita oficial primero, escribir antecedentes y aspiraciones, absoluta reserva. Escribanía, Casilla de Correo 29, Sucursal 19.

PROFESORA de inglés, turno tarde, con título de maestra normal nacional, presentarse Montes de Oca 745.

SUBCONTADOR con experiencia en contabilidad mecanizada. Enviar carta manuscrita, indicando datos personales, antecedentes y pretensiones a C. W. Casilla de Correo 1728, Correo Central.

VENDEDORA, experta perfumería. Marcelo T. de Alvear 2301, ex Charcas.

SE OFRECE

A contador experto impuestos, balances, actualización contabilidades. CYC. 83-7349, 90-1856. v3

AYUDANTA correspondencia, taquidactilógrafa, redacción propia, medio día. 87-4847.

CONTADOR jubilado. Muy experto. Actualiza libros, impuestos. 82-6960 y 21-7073. v4

SEÑOR jubilado, 57, óptimas referencias, ofrécese para trámites, encargado, adscripto gerencia, confidenciales. 42-8383.

SEÑORA para administrar pensión residencial o comedores escolares. 791-0118.

TENEDOR de libros, 35 años, para cualquier trabajo de oficina. Teléfono 58-1734. v2

Corredores y Representantes

Sección G-5 Pedidos: Tarifa 1
Sección G-5 Se ofrece: Tarifa 1

PEDIDOS

PROMOTORES IAS FINANCIEROS
T. E. 46-9383 v2

Oficios Varios

Sección G-6 — Tarifa 1

SE OFRECE

BURLETES
en puertas y ventanas comunes y corredizas, sobre metal o madera, contra filtraciones de aire, ruido y polvo.
CAVILLA y Cía.
DECORACIONES
T. E. 44-2955 v4

¿LLUEVE EN SU CASA?
Corrija para siempre las filtraciones de su techo
Otorgamos créditos a consorcios y propietarios
Llame al teléfono 47-8987
TECHOASFALT I. y C. S.R.L.
Alsina 2293 - P. 19 - Bs. As

A. C. TAQUINI y Cía.

De la Corporación de Rematadores

BUENOS AIRES: San Martín 388, 49-5458/5459 MAR DEL PLATA Corrientes 1785. T. E. 3-2163

Judicial. Av. Cabildo 3802|08.

Esquina Av. García del Río número 2415|45, excelente e importante ubicación dentro de un gran barrio. La esquina comprende un moderno edificio bien realizado. 3 plantas, con sótano y terraza. En bajos 2 salones para negocio uno muy amplio y en las plantas superiores otros 2 salones, uno destinado a oficina, el otro salón de fiestas con terraza utilizable. García del Río 2419|45, 3 casas para habitación, dos de ellas desocupadas. Mide: 12m08 de frente al NE sobre Cabildo por 52 m. de fondo, frente al SE sobre García del Río. Base en bloque $ 9.789.332.

El jueves 8 de mayo, a las 15.30 hs. en n|casa. Orden Judicial en sucesión — A. C. Taquini & Cía. v8

Departamento desocupado.

Judicial, en Palermo, Salguero 2085, entre Av. Sta. Fe y Arenales, sobre Cnel. Díaz y subterráneo, en moderno edificio muy bien construido con detalles de lujo. Hall, living-comedor, 2 dormitorios y completas dep. de servicio. Teléfono. Unidad 16. 3er. piso, contrafrente. Sup. cub. propia 86,91 ms.cs. Porc. 2,85 %. Base $ 2.500.000, con facilidades. Se visita con tarjeta.

El jueves 8 de mayo, a las 15.30 hs., en n|casa. Orden judicial, en sucesión.—A. C. Taquini & Cía. v8

Trelles 2625. Desocupada

Desde la estación La Paternal, entre Añasco y Maturín, al lado de Donato Alvarez y Warnes, muy próxima a Av. San Martín. Amplio galpón antiguo, con dep. en terreno que mide 8m66 por 39m37, superficie aproximada 340 ms. cs. Base $ 2.900.000, con facilidades.

El jueves 15 de mayo, a las 15.30 hs., en n|casa. — A. C. Taquini y Cía. v15

Cucha Cucha 1483|87.—

Judicial. Desocupable. Entre Av. San Martín y Tres Arroyos, s|Av. Juan B. Justo y muy próx. Av. Gaona, barrio comercial de mucho movimiento. Buen petit hotel moderno, compuesto de P. B.: recepción y dep. servicio. Escritorio en el entrepiso y en altos, hall, 3 dormitorios y dep. Teléfono y garaje. Según cláusula escritura hipotecaria, el inmueble deberá entregarse desocupado. Terreno: 8m59 por 14m87 y 19m77. Base pesos 8.052.500.

El jueves 8 de mayo, a las 15.30 en n|casa. — A. C. Taquini & Cía. v8

VINELLI

HIPOLITO YRIGOYEN 710 (De la Corporación de Rematadores) T. E. 30-7881 al 86 y 34-2360

BARILOCHE: 230 amplios lotes dominando el maravilloso lago Nahuel Huapi y frente a un panorama de ensueño; próximos a Playa Bonita y Puerto Perito Moreno; frente al antiguo camino Llao Llao-Bariloche. Terrenos de amplias superficies con agua corriente, luz eléctrica y totalmente urbanizados. Base $ 300 por mes.

El martes próximo, en n|hall, a las 16. Solicite en seguida planos ilustrados en nuestra oficina, de 9 a 19 hs. — Rodolfo J. W. Vinelli.

JUDICIAL. 6 FRACCIONES en block que totalizan 47.659 m.c. y 1 fracción de 108.721 m.c. en las proximidades de González Catán, sobre la calle Calderón de la Barca, a aprox. 500 m. del cruce con el camino Morón-González Catán. Base $ 2.200.000 y $ 5.000.000 respectivamente, con facilidades. El jueves próximo en n|hall, a las 16 hs. Solicite informes. — Rodolfo J. W. Vinelli. v2

CHALET EN VILLA ELISA.

Frente al Camino General Belgrano, Km. 43, sobre terreno de 1.180 m.c. Consta de living comedor, tres dormitorios, cocina-office, dos baños y garaje. Arboleda y parque. Base $ 1.500.000, sólo tercera parte al contado. Puede visitarse directamente, de 9 a 17 hs.

El jueves 15 de mayo, en n|hall a las 16 hs. Solicite informes. — Rodolfo J. W. Vinelli.

BUFANO 1372.

Entre Galicia y Luis Viale; excelente terreno entre edificios, a una cuadra de Av. Juan B. Justo y dos de la Av. Gaona. Sup. 404 m2. Base $ 3.500.000, a plazos.

El jueves próximo, en n|hall, a las 16 hs. Solicite informes. — Rodolfo J. W. Vinelli.

duhalde

PEHUAJO (FDFS)
MARTES 6 (13.30 Hs.)
2.000 VACUNOS

AMERICA (FDFS) MIERCOLES 7 (13.30 Hs.)
1.200 VACUNOS INCLUSO HACIENDA GORDA

GRAL. PIRAN (FGR) MIERCOLES 7 (13.30 Hs.)
1.000 VACUNOS INCLUSO HACIENDA GORDA

estudio diagonal t. o.

pedro d. duhalde y cía. s.a. de la cámara argentina de martilleros y consignatarios

INFORMES EN BUENOS AIRES
Sarmiento 329 PB T E 32-9741 y 31-6038
EN PEHUAJO T E 220 y SUCURSALES

atención...

nuevos números telefónicos

35-9901 al 9907

SUIPACHA 58 - CAPITAL

Luchetti

DE LA CORPORACION DE REMATADORES Y DE LA CAMARA ARGENTINA DE EMPRESAS VENDEDORAS DE TERRENOS

GIMENEZ ZAPIOLA

De la Corporación de Rematadores

BUENOS AIRES, Florida 239 - T. E. 46-5661 MAR DEL PLATA, Rivadavia 2393 - T. E. 2-2965

FLORIDA 274-90, excepcionales locales desocupados

En la ubicación más valiosa de la Ciudad de Buenos Aires, entre Sarmiento y Cangallo. La calle Florida constituye la arteria comercial más solicitada para toda clase de comercios por su gran movimiento de transeúntes durante todo el día. Es en la calle Florida donde ofrecemos dos locales en un edificio moderno. **Local 1:** ubicado en la planta baja descendente con relación al nivel de la vereda, tiene una superficie propia de 441,22 m. c. incluyendo trece amplias vidrieras en el gran hall de entrada. **Local 2:** ubicado en el primer y segundo subsuelo con 309,92 m. c., con acceso directo al gran hall. Visitar de 15 a 18 hs.

Base en conjunto para los dos locales $ 61.000.000 6 sector 1: base pesos 48.000.000, y sector 2: $ 16.000.000 a plazos

REMATE: EL MIERCOLES 28 DE MAYO, A LAS 16 HS., EN N|HALL

JUDICIAL EN RAMOS MEJIA
AVELLANEDA 940/70
VALIOSO EDIFICIO FABRIL - Desocupado

A 2 cuadras de Av. de Mayo, 9 de Rivadavia y 11 de estación. Terreno, superficie 3732 m2. Edificio: en planta baja, oficinas, consultorio, vestuarios y 4 grandes locales, talleres en planta alta: oficinas principales, depósito, baños y terraza. Construcción: frente de ladrillos a la vista, estructura de hormigón, techos tipo shed, cabriadas de hierro, etc. Superficie cubierta aprox. 3880 m2.

BASE $ 40.000.000

10 % de seña y $ 10.000.000 a la posesión, saldo en 10 semestres

REMATE EL 14 DE MAYO A LAS 16 HS., EN N|HALL

EN SAN PEDRO: 201 HAS.

A 180 kms. de Buenos Aires. A 23 kms. de San Pedro. En Pueblo Doyle. Campo óptimo para maíz. Monte añoso de eucaliptus, 3 potreros. Buenos alambrados

ALFONSO P. MONASTERIO & Cía. S.A.

DE LA CAMARA ARGENTINA DE MARTILLEROS Y CONSIGNATARIOS

REMATES DE MAYO

REMATE ESPECIAL
de CRIA e INVERNADA
Vi... horas
SABADO 3

SUSPENDIDO POR LLUVIAS PARA EL SABADO 10

2.300 VACUNOS (Anotados hasta la fecha)

Entrando:

1.100 N... 12/16/18/20 meses | 150 VAQUILLONAS, con servicio
4... con 400 crías | 250 VAQUILLONAS, sin servicio

FACILIDADES PREVIA CONSULTA
Muy buena pista de aterrizaje

25 DE MAYO MARTES 6
PIROVANO JUEVES 8
BONIFACIO VIERNES 9
GUAMINI SABADO 10
ARBOLEDAS JUEVES 15
HUANGUELEN VIERNES 16
DAIREAUX VIERNES 23

INFORMES: Casa Central DAIREAUX T. E. 12 En BUENOS AIRES Av. de Mayo 666 T. E. 30-1856 y AGENCIAS

Guaraglia

RIVADAVIA 648 - T.E. 34-3813

en **TORTUGUITAS**

Con solo 2 cuotas en el remate! **113 Terrenos**

El domingo **11 de MAYO** BASE $ 2.000 MENS. a las 15,30 Hs.

SOBRE LOS TERRENOS - BAJO CARPA - AUNQUE LLUEVA -

Ruta 8 Km. 40. En el centro geográfico del Parque Alvear. A 12 cuadras de la Av. L. M. Drago, frente a las calles Mar Chiquita, J. Benavente, A. Bárcena, Saladillo y otras. Entre parque y jardines. Frente a asfalto, con luz eléctrica en el lugar. Colectivos hacia todos los rumbos. P. A. 48-310-68.

ELADIO P. ALVAREZ

Juzgado en lo Civil No. 4, secretaría No. 7, comunica por 5 días en el juicio "CASAROTTO BONIFACIO c|QUINTEROS MIGUEL ADOLFO s|HIPOTECARIO", (Expte. No. 7730), que el martillero Eladio R. Alvarez rematará el día 8 de mayo de 1969 a las 17 hs. en el local de la calle Suipacha 374, Pta. Baja, Capital Federal: UN LOTE de terreno con todo lo plantado y adherido al suelo, ubicado en Florencio Varela, Pcia. de Buenos Aires, designado como lote 19 de la manzana C., que mide 6,59 mts. de frente al SE lindando con calle hoy Luis Braile No. 622; 4,24 mts. en su ochava S., 22,94 mts. frente SO. y 7,14 mts. en su costado NO. Catastro: Circ. I, Sec. L, manz. 28, parc. 13, partida 22.091. Base $ 124.000. Seña 8 o|o. Comisión 3 o|o. Al contado. El comprador deberá constituir domicilio en la Capital Federal. Buenos Aires, 29 de abril de 1969. v3

J. SANCHEZ SORONDO

(De la Corporación de Rematadores)

Junín 1472 - P. Baja
85-1961 - 84-0489

Estación Pacheco

(En pleno barrio casco estancia) A 5 cuadras de la est. y a 400 mts. de las rutas 197 y 9, remataré próximamente 7 **espléndidos** lotes en esquina, plena zona residencial. Sobre afirmado: calle Alberdi esq. a J. Hernández.

Base. $ 2000 el m2.

Informes y planos a disposición de los compradores en nuestras oficinas.

Remataré el 9 de Mayo

12 hs., en la Corporación de Rematadores

25 de Mayo 311 v.2

PASCUAL P. DE LUCA

De la Corporación de Rematadores
Uruguay 16, 7º, 73 - Cap. Fed.
T. E. 37-7415 y 38-4801

EDICTO

Juzgado en lo Civil Nº 23, Secretaría No. 46, comunica por tres días en el juicio "DAÑA, NELIDA Y OTROS c/SIRIO, MARIA ANGELICA s/ejecución hipotecaria" (expediente Nº 282/68), que el Martillero Pascual P. De Luca, rematará en la Corporación de Rematadores, calle 25 de Mayo 311, Capital, el miércoles 7 de Mayo a las 14 horas; un INMUEBLE en block y en el estado de construcción avanzado en que se encuentra, sito en esta Capital Federal, compuesto de planta baja y cinco pisos, con dos locales en planta baja; ubicado en la calle JORGE NEWBERY número CUATRO MIL SIETE, entre las de Avenida Forest y Guevara, antes Lemos y Triunvirato, edificado en el lote de terreno designado con el número CUARENTA Y SEIS, de la manzana UNO, que mide: Nueve metros de frente al Este, Veinticinco metros setenta centímetros en el costado Sud; Treinta metros ocho centímetros en el costado Norte; Diez metros en el contrafrente al Oeste; con una superficie total de Doscientos cincuenta y un metros un centímetro cuadrado. De acuerdo a la cláusula 5a. del contrato hipotecario la deudora se obliga, en caso judicial, a entregar el inmueble hipotecado libre de ocupantes, dentro de los diez días de notificada. Horario de visita, todos los días de 15 a 17 horas. El Comprador, deberá fijar domicilio dentro del radio de la Capital Federal. Base: m$n. 36.640.000 al contado. Seña: 8 %. Comisión 3 %, ambas cantidades en efectivo en el momento de la subasta. Buenos Aires 22 de Abril de 1969. v2

Miles de interesados al alcance de su mano con sólo colocar por teléfono un Aviso Clasificado. Llame al 49-7201 ó 40-4081

RODOLFO SERVI

Pueyrredón 871 - T. E. 1756 Pergamino (Bs. As.)

JUDICIAL:

REMATARA EL DOMINGO 4 DE MAYO
A LAS 11 HS. EN PERGAMINO (Bs. As.)
UN IMPORTANTE INMUEBLE
EN PLENO CENTRO DE LA CIUDAD

Calle San Nicolás 375|79 casi Avda. Julio A. Roca. Compuesto por planta baja y alta (salón y vivienda). Superficie: 173 mts.45 dms. cds.

BASE: $ 8.236.737 m|n.

SE ENTREGA DESOCUPADO
EXTRAORDINARIA OPORTUNIDAD

Venta ordenada en juicio: "Karaguenzian Juan y otros c|Isidro Sánchez s|ejec. hipotecaria" (Juz. Nº 3 Sec. Nº 2, San Nicolás). Consultas telefónicas al martillero Servi en horario de oficinas. v2

RUSSO - ESCOLA

JUDICIAL - CASA DESOCUPADA CON GARAJE

Juzgado Nacional Civil Nº 8, Secretaría No 16, comunica por tres días en el Boletín Oficial y La NACION, en el juicio: "Millares de Laborde Manuela y otros, c|Tannous Tanse Jorge, s|ejecución hipotecaria" (expediente 15.212-16), que los martilleros Russo-Escola, con oficinas en Monroe 2753, rematarán el **domingo 4 de mayo,** a las 15.30 horas, y sobre la misma, la finca VIDAL 3563, entre Repúblicuetas y Núñez, compuesto su terreno de 14m.75 de frente al SO., 14m.92 en contrafrente al NE. por 11m71 de fondo en el costado SE. y 11m.77 en el NO. Base, $ 3.200.000. Se exigirá el 8 % a cuenta de precio y el 3 % de comisión. El adquirente deberá constituir domicilio en esta ciudad. Se deja constancia, que el demandado, en el contrato hipotecario, se obligó a no dar en arrendamiento, se inhibió voluntariamente de arrendar, de lo que se tomó razón en el Registro de la Propiedad Inmueble, y a desocupar el inmueble dentro de treinta días de aprobada la subasta, "ya que el bien se sacará a remate libre de ocupantes". Más datos en el expediente. — Buenos Aires, abril 22 de 1969. v4

MARIO FAINGOLD

EN IRALA (f.c.g.s.m.)
A 30 KM. DE CHACABUCO
Y 40 DE BRAGADO Y JUNIN
CUARTO REMATE ANUAL
Producción CABAÑA EL RANCHITO
del Sr. Gastón Larisson
en el mismo Establecimiento
474 CERDOS

MAYO 3 SABADO 13 horas

DUROC-JERSEY PEDIGREE: 30 padrillos p|p.; 35 cachorras p|p., s|e. servicio; 4 cerdas p|p., c|s. crías.
HAMPSHIRE PEDIGREE: 8 padrillos p|p.; 6 cachorros p|p.; 5 cerdas madres con 30 lechones.
MONTANA PEDIGREE: 5 padrillos p|p.
POLAND CHINA: 6 padrillos p|p.; 4 madres serv. adelantado.
LANDRACE PEDIGREE: 5 padrillos p|p.; 6 cachorras p|p., con y sin servicio.
MEDIA SANGRE: 120 cachorras media sangre. 150 cachorros de extraordinaria invernada. 30 cerdos gordos. 30 lechones.

FACILIDADES DE PAGO — CONSULTAR
Informes: RIVADAVIA 1392, T. E. 2543 y 2195, BRAGADO

EDICTO

Juzgado en lo Civil Nº 27, Secretaría Nº 53, comunica por tres días en autos: "BANCO CENTRAL contra CREDITO FINANCIERO Y MANDATARIO HERMES S. A. Y FINANCIERA, CONSTRUCTORA Y DE MANDATOS, s|ejecución hipotecaria" (Expte. 12.076), que el martillero Francisco José Marchesano rematará el **día 5 de mayo de 1969,** a las 9 horas, en el local sito en Aguiar 2133, Capital Federal, el inmueble ubicado en la avenida Pueyrredón números 860-866, de esta Capital. Estado de ocupación del inmueble: sótano, planta baja, entrepiso, primer piso, quinto piso, sexto piso, séptimo piso, undécimo piso y decimosegundo piso, ocupados en base a la existencia de contratos de compraventa; segundo piso, tercer piso, cuarto piso, noveno piso, décimo piso y decimotercer piso se encuentran clausurados por orden judicial en los autos de quiebra de su anterior ocupante y, además, alquilados con consentimiento del acreedor hipotecario, y el octavo piso se encuentra ocupado por varias firmas comerciales con contrato de alquiler consentido por el acreedor hipotecario. Base, pesos 31.230.165 m|n. al contado. Seña, 8 %. Comisión, 3 %. — Buenos Aires, 22 de abril de 1969. — Alberto Hugo Valdez Oderigo, secretario. v4

Personal de Casas de Familia

PEDIDOS

COCINERA competente, recomendada. $ 17.000. Callao 1630, 6º "C".

COCINERA competente, mayores, con referencias. 83-3118.

CHICA, todo trabajo, cocina sencilla. 41-4200.

MATRIMONIO sin hijos para cocinera y mucamo. Hasdo 1250. Vicente López. 797-9295. v3

MUCAMA de comedor, buen sueldo. Presentarse Callao 1039, piso 4º, Capital.

MUCAMA general, sin retiro, con referencias. Necesito, calle Vicente López 1886, 4º piso. v3

MUCAMA para 3 personas, con cama, buen sueldo. Callao 1444, 8º "B". 54-1108.

MUCAMA de comedor, buena presencia, cuarto sola. $ 15.000. Montevideo 1805, 1º

MUCAMA o mucama-niñera, sueldo $ 18.000. 772-0160, Villanueva 1324 (Belgrano).

MUCAMA general, sirva mesa, hay cocinera. Avenida Alvear 1964, 13º.

MUCAMO COMEDOR
Lado, sin referencias óptimas, buen sueldo. 83-9752.

MUCAMA de 30 a 45 años, activa, competente, que entienda bien cocina, con cédula y referencias actuales para 3 mayores, $ 18.000. Presentarse hoy 2 de mayo, de 16 a 19 horas en Ayacucho 1611, piso 11º, B.

MUCHACHA muy competente, mayor 18 años. Hay 2 chicos. Muy buen sueldo. Con referencias, Güemes 3257, 6º piso. v2

MUCHACHA recomendada, corta familia. Sueldo $ 15.000. Hay cocinera. José Evaristo Uriburu 1295, 2º piso.

MUCHACHA competente todo trabajo, sin retiro, referencias, documentos, sueldo convenir. Libertador 5370, 2º piso.

MUCHACHA entienda bien cocina, con referencias, tres personas mayores. Estrada 2769, Olivos. Llamar 10-12 horas. 791-8998. v3

MUCHACHA para todo servicio, buen sueldo. Guido 1660, 3º, "A". v2

MUCHACHA todo trabajo, cocina sencilla, referencias, Juncal 833, 3º, A. v2

MUCHACHA competente, entienda cocina. 42-7262. Av. Quintana 84, 7º p., A.

MUCHACHA práctica, quehaceres. Santa Fe 1256, 13º, "A". v2

MUCHACHA 9-13 horas, $ 10.000. Ugarteche 2873, 11º, "A". v3

MUCHACHA sin retiro, que sepa cocinar. 772-5788. Referencias

MUCHACHA para limpieza, con cama. Quintana 437, 3º, A.

MUCHACHA formal, señora sola. Posadas 1516, 1º "B". 44-4166.

MUCHACHA todo trabajo, cama adentro. O'Higgins 3502. 76-5952.

PARA Martínez, mucama general, entienda cocina. Llamar 792-0113.

SEÑORA 50-60 años. Para cuidar niña de 6, y pequeños quehaceres. Tratar de: 14-16 horas. Calle San Pedrito 135, Capital. v2

SE OFRECE

A A Muchacha con documentos y referencias. 71-7952.

A A A A Muchacha todo trabajo, por horas o medio día, amplias referencias, con documentos. T. E. 82-3977. v3

A A A

Millares y millares distinguidas amas de casa de Capital y Gran Buenos Aires, con realidades se convencieron; Solicitaron y siguen solicitando su auxilio doméstico a Asociación Amas de Casa Pro Hogar El Progreso del Plata, con 18 años antigüedad, misma dirección, con fotografía, ficha personal y cédula identidad Policía Federal de la postulante para su seguridad y la nuestra. También tenemos automóviles, traslado de personal para mejor desempeño de nuestra misión. Disponemos de enlace Agencias Investigaciones Privadas. Amplia responsabilidad. Atención permanente, inclusive feriados. Cangallo 1892, T. E. 40-2143, 45-1715, 45-7885, 41-5042. A sus gratas órdenes. v3

A A A: Ofrecemos seleccionado personal doméstico. 46-5201. v3

A A Service San Isidro ofrece personal seleccionado para servicio doméstico en general. 743-1028.

A ACTIVAS CHICAS
Servicio exclusivo hora, mínimo cuatro. Va siempre la misma. 97-4999, JERRY. v3

A ACTIVA MUCHACHA
Hora $ 130, recomendada, con documentos. 40-9943, 45-8759.

A con cama o retiro o por hora $ 130. 89-3518. v3

A muchacha, cocina sencilla, referencias. 28-9104. v2

A muchacha competente, recomendada se ofrece. 41-3029. v3

A muchacha, cocina sencilla, referencias. 28-8170. v2

A Muchacha recomendada, con cama o medio día. 45-0072. v2

A muchacha cama u hora. 22-1128.

ACTIVA señora joven, $ 130 hora. 40-1300. v3

ACOMPAÑO señora mayor, día o noche. 99-6303.

AGIL muchacha joven. $ 130 hora. 49-2073. v3

COCINERA y mucama general, competentes. 23-5767. v2

COCINERA española, de profesión, esposo mucamo. 31-0453.

COCINERA mucama competentes, con sin cama. 26-6613.

COCINERO japonés, repostero, con referencias. 40-8207. v2

INSTITUTO BARNETH: ahora también ofrece mucamas, cocineras, niñeras, y como siempre servicio de baby-sitters. 88-4244. v3|5

MATRIMONIO caseros responsables, 2 hijos, se ofrece sin pretensiones. 21-8321. v4

MATRIMONIO Eslavo-Español. Buena cocinera y excelente mucamo. 54-9552.

MATRIMONIO español, cocinera, repostera fina. Mucamo comedor. Buena apariencia. Referencias. 51-0836.

MATRIMONIO con bebé se ofrece, casero o chofer, a cambio vivienda. 41-1501.

MATRIMONIO para caseros o portería, buenas referencias, se ofrece. 21-8321. v4

MUCAMA con recomendación, se ofrece. 38-7162.

MUCAMO comedor, competente, informes años. 32-5464.

MUCAMO comedor, práctico, informes, extranjero. 31-2305.

MUCHACHA todo trabajo, muy competente, con recomendaciones y documentos. 392-5579, 38-9476.

MUCHACHA competente. Documentos. Referencias. 392-7097. v3

MUCHACHA: Competente, todo trabajo, recomendada. 40-6393.

MUCHACHA recomendada, con-sin retiro. T. E. 23-2527.

MUCHACHA recomendada, con o sin retiro. 46-4236.

MUCHACHA por hora, recomendada, ofrécese. 46-4236.

MUCHACHA competente, seriedad, referencias, honesta. 32-8023.

MUCHACHA por hora, recomendada. Ofrécese. 23-2527.

MUCHACHA, limpieza, planchado, por hora. 27-6392.

MUCHACHA con recomendación, se ofrece. 38-7162.

MUCHACHA, limpieza, lavado, planchado, por hora. 23-7067.

MUCHACHA con referencias y documentos. 37-9786. v2

MUCHACHA competente, seriedad, referencias, honesta. 31-6745.

NISERA o mucama, $ 20.000. T. E. 45-1715, 40-2143.

SEÑORA para portería o casera, con referencias. 78-4951, llamar 8-15 horas.

SEÑORA culta, ofrécese, dama compañía, ó atención enfermos. 701-1869.

SEÑORA planchado por horas. T. E. 41-2791. v3

SEÑORITA responsable quehaceres domésticos de 8 a 17 horas. Sueldo $ 20.000; óptimas referencias. T. E. 781-3141, Barrancas Belgrano.

SEÑORITA mediodía, de mañana, ofrécese. 27-0507.

Varios

Licitaciones
Sección II-a Tarifa III

PROVINCIA DEL CHACO

MINISTERIO DE ECONOMIA Y OBRAS PUBLICAS. DIREC. DE SUMINISTROS

Llámase a licitación pública Nº 12/69, a realizarse el día 9 de mayo de 1969, a las nueve (9) horas, en Juan B. Justo 479, Resistencia, a fin de adquirir pantalones, camisas, blusas garibaldinas, trajes amianto aluminizado, sacos de cuero, botas, capas, buzos, tricotas, frazadas, pistoleras, cascos, cintos con y sin bandoleras, casquetes, etc., destinados a la Jefatura de Policía de la provincia por un monto aproximado de $ 35.000.000 m|n. Los sobres y cláusulas generales pueden adquirirse en esta dirección y en la Casa del Chaco, en Buenos Aires, Callao 322, primer piso, departamento "A", al precio de $ 300 m|n. cada uno. — Director de Suministros de la provincia. v.3

SECRETARIA DE ESTADO DE ENERGIA Y MINERIA

YACIMIENTOS CARBONIFEROS FISCALES

EMPRESA DEL ESTADO

Llámase a Licitaciones Públicas. Para el día 27 de mayo de 1969, a las 15 horas: Nº 23/69 cintas transportadoras. Para el día 6 de junio de 1969, a las 15 horas: Nº 22/69 repuestos para equipos Cardwell, Caterpillar, Failing, etc., y a las 15.15 horas: Nº 24/69 postes metálicos a fricción. Informes y pliegos en Avda. Roque Sáenz Peña 1190, Capital Federal, de 14 a 17 horas. v2

FERROCARRILES ARGENTINOS. — FERROCARRIL GENERAL ROCA. — GERENCIA TECNICA. — DEPARTAMENTO DE VIA Y OBRAS. LICITACION PUBLICA No. 404/69: CONSTRUCCION DE SILOS EN ESTACIONES NICOLAS DESCALZI y J. A. GUISASOLA. Fecha de apertura el 20 de mayo de 1969, a las 13 horas. Valor del pliego: pesos 2000. Presupuesto oficial: $ -. Mayores datos y retiro de pliegos de condiciones en la Oficina de Licitaciones, de lunes a viernes, de 12.15 a 18.45 horas, calle Guanahaní 322, Buenos Aires. v11

FERROCARRILES ARGENTINOS — FERROCARRIL GENERAL ROCA. — GERENCIA TECNICA. — DEPARTAMENTO DE VIA Y OBRAS. — LICITACION PUBLICA Nº 403/69. - CONSTRUCCION DE SILOS EN ESTACIONES AZOPARDO, 17 DE AGOSTO y FELIPE SOLA. - Fecha de apertura el 20 de mayo de 1969, a las 13 horas. Valor del pliego: pesos 2000. Presupuesto oficial: $ -. Mayores datos y retiro de pliegos de condiciones en la Oficina de Licitaciones, de lunes a viernes, de 12.15 a 18.45 horas, calle Guanahaní 322, Buenos Aires. v11

MINISTERIO DE ECONOMIA - Yacimientos Petrolíferos Fiscales - Administración Plaza Huincul - Provincia de Neuquén. — LICITACION PUBLICA Nº 55/112/69: s/CONTRATACION CARGA, DESCARGA Y ESTIBAJE DE MATERIALES VARIOS EN ALMACENES DE CAMPAMENTO CENTRAL (PLAZA HUINCUL) POR DOS AÑOS DE TRABAJO Y POR EL MONTO QUE RESULTE, CON OPCION A PRORROGA. APERTURA: 29 de mayo de 1969 a las 11 horas, en la Oficina de Contratos e Inspección Técnica del Yacimiento Plaza Huincul (Provincia de Neuquén). PLIEGOS: Podrán ser retirados en nuestra Sede Central, sita en Avda. Roque Sáenz Peña 777 - Buenos Aires, o en los Yacimientos Comodoro Rivadavia, Mendoza y Plaza Huincul, siendo su valor de m$n. 6.000. v11

ARMADA ARGENTINA - Dirección General del Material Naval - Llámase a Licitación Pública día 19 de mayo de 1969 a las 11 horas. Ejecución obra "LABORATORIO NAVAL DE ENSAYOS ACUSTICOS"-DIRECCION DE ELECTRONICA NAVAL.

Presupuesto oficial: $ 24.025.605 m|n.
Garantía de licitación: $ 240.356 m|n.
Precio del legajo: $ 3500 m|n.

Consulta de pliegos, venta de legajos y presentación de propuestas: DIRECCION DE INSTALACIONES FIJAS NAVALES, Comodoro Py y Corbeta Uruguay, piso 12, oficina 12, Cap. Federal. v.8

PROVINCIA DE FORMOSA

Ministerio de Economía

DIRECCION PROVINCIAL DE VIALIDAD

Licitación Públ. Nº 11|69, Expte. Nº E-1236|69

GRUPO CENTRO DE OBRAS

CONSTRUCCION DE OBRAS BASICAS DE ARTE MENORES Y PUENTES DE MADERA DURA ASERRADA

RUTA PROVINCIAL Nº 23 - Tramo: Palo Santo - Riacho Monte Lindo, 24,854 kms.

RUTA PROVINCIAL Nº 23 - Tramo: Riacho Monte Lindo - La Golondrina, 28,003 kms.

RUTA PROVINCIAL Nº 23 - Tramo: La Golondrina - Cattaneo Cue, 24,642 kms.

RUTA PROVINCIAL Nº 20 - Tramo: El Recreo - Empalme Ruta Provincial Nº 23, 23,436 kms.

Longitud Total: 100,935 kms.

Total Grupo Centro de Obras:

m$n. 391.626.615

FECHA DE APERTURA: 21 de Mayo de 1969, a las 10 horas en la Sede de la DIRECCION PROVINCIAL DE VIALIDAD, Saavedra y Jujuy, FORMOSA.

VENTA DE PLIEGOS: En la Dirección Provincial de Vialidad (Div. Licitaciones y Compras) y en la CASA DE FORMOSA, Edo. de Irigoyen 188, Buenos Aires.

VALOR DEL PLIEGO: m$n. 20.000.

MUNICIPALIDAD DE FORMOSA

LLAMADO A LICITACION

LLAMASE A LICITACION PUBLICA para la adquisición de: muebles y máquinas para oficina; artefactos eléctricos; mobiaje e instrumental médico; vehículos; motores, materiales y artefactos eléctricos para alumbrado público; repuestos para automotores y máquinas varias; útiles de oficina; herramientas y materiales varios para ampliación de aguas corrientes; escenario para espectáculos públicos y elementos varios. Lugar y fecha de apertura: Intendencia Municipal, el día 15 (quince) de mayo de 1969, a las 9 (nueve) horas. Los pliegos de Condiciones podrán adquirirse al precio de m$n. 500 (Quinientos pesos m|n.) en la División de Rentas Municipales, San Martín 743, FORMOSA

FORMOSA, 17 de abril de 1969

ALFONSO RUGGIERO
Coronel (R)
Intendente Municipal

FERROCARRIL GENERAL BELGRANO

DEPARTAMENTO ABASTECIMIENTO

"Llámase a licitación pública para la venta de 2 grupos electrógenos a vapor, de corriente continua, instalados en Talleres Laguna Paiva, de la localidad del mismo nombre, Pcia. de Santa Fe, y dos grupos electrógenos sin montar y embalados en Talleres Córdoba, sitos en la ciudad de Córdoba. Fecha de apertura 15|5|69 a las 13 horas, en la Oficina de Licitaciones, local Nº 35, Avda. Maipú No. 4, Capital Federal. Consulta y retiro de pliegos en el citado lugar de 13 a 17 hs. y en Almacenes Laguna Paiva o en Almacenes Córdoba, de 8 a 12 hs. Precio del pliego m$n. 500. — LA ADMINISTRACION" v2

Yacimientos Petrolíferos Fiscales

Comité Ejecutivo Industrial y Comercial

LICITACION PUBLICA

252|69 - Hidróxido de litio. Fecha de apertura para el día 23 de mayo de 1969, simultáneamente en Houston - Texas (EE. UU.), coincidentemente a las 12 horas Argentina.

Pliegos y consultas: SALA DE APERTURA (Sarmiento 776, p. b.) y oficina en Houston. Texas. v3|5

Municipalidad de VICENTE LOPEZ

LICITACION PUBLICA Nº 42/69

Llámase a licitación pública, para el día 20 de mayo próximo, a las 9 horas, para la contratación de los trabajos de instalación de calefacción a gas natural en el Palacio Municipal, y la provisión de los respectivos materiales y artefactos. Presupuesto oficial: $ 4.800.000. Valor pliego: $ 4.800 m|n. que puede ser consultado y retirado de la Dirección de Compras. Expte. 1557|69. v3

SECRETARIA DEL ESTADO DE TRANSPORTE — FERROCARRILES ARGENTINOS. — FERROCARRIL GENERAL SAN MARTIN. — LICITACION PUBLICA Número 372|69. ENGANCHE CENTRAL A TORNILLO. — Apertura 5|5|69, a las 14. hs. HA SIDO POSTERGADA PARA EL DIA 15|5|69, a las 14 hs.

LICITACION PUBLICA Número 55|558|69: s|ADQUISICION CASILLAS Y VESTUARIO - CUARTO REFRIGERIO. **APERTURA:** Se llevará a cabo en la Oficina de Contratos e Inspección Técnica de este Yacimiento, el día 28 de mayo de 1969, a las 11 horas. PLIEGOS. Podrán ser solicitados en nuestra sede central, sita en Roque Sáenz Peña 777, piso 1º o en Yacimiento Plaza Huincul (Pcia. Neuquén). v6

MERCADO NACIONAL DE HACIENDA. — Llámase a licitación pública para la VENTA DE SUBPRODUCTOS GANADEROS (chicharrón molido, sebo incomestible "BB", sebo incomestible "AA", y cueros vacunos y porcinos mortecinos). APERTURA: 9 de Mayo de 1969, a las 10 horas. Expediente Nº 212-F-69. Licitación Nº 57/69. Consulta de Pliegos de Condiciones y Apertura de las Propuestas en la Sección Licitaciones y Compras - Tellier 2406 - Capital - De lunes a viernes de 7 a 12.30 horas.

PROVINCIA DE BUENOS AIRES — DIRECCION DE VIALIDAD — Calle 7 No. 1175, La Plata. — Licitación pública: Llámase a licitación pública para contratar la construcción de Obras Básicas y Pavimento Flexible en el Camino de ACCESO a BENITO, desde Ruta Nacional 5, en jurisdicción del Partido de TRENQUE LAUQUEN, pudiendo consultarse y adquirirse el Pliego de Bases y Condiciones en la Sección Licitaciones y consultarse en la Casa de la Provincia, Callao 237, Capital Federal. — PRECIO: m$n. 8000.— a pagarse mediante depósito en el Banco de la Provincia, en boletas blancas, cuenta 96: "Fondo Provincial de Vialidad c|Interventor, Contador y Tesorero". PRESUPUESTO OFICIAL: $ 67.515.550. APERTURA DE LAS PROPUESTAS: 14 de mayo de 1969 a las 14 horas. Fdo.: Ing. Silvio S. Macchi, Interventor en la Dirección de Vialidad. v3|5

SECRETARIA DE ESTADO DE TRANSPORTE - Ferrocarriles Argentinos - Ferrocarril General Mitre - Departamento Abastecimiento. — Licitación Pública Nº 714-69. Apertura, 25-4-69, a las 14 horas. Adquisición de 66.000 lts. de pintura preparada esmalte sintético. Se prorroga su vencimiento al 6-5-69 a las 17 horas. Consulta y retiro de pliegos en Tesorería Buenos Aires, avenida Dr. J. M. Ramos Mejía 1302, p. b., oficina 11, o en Tesorería Rosario, Av. Weelwright y Av. Corrientes, de lunes a viernes hábiles, en Buenos Aires, de 10 a 15 hs., en Rosario de 8 a 12 hs.

Bullrich

de la Cámara Argentina de Martilleros y Consignatarios

5ta EXPOSICION DE OTOÑO RAZA CRIOLLA

60 CABALLOS, YEGUAS Y PADRILLOS MANSOS DE SILLA.

VENTAS: EL LUNES 5 14 HS.

En el local de Palermo de la Sociedad Rural.

Los productos que saldrán a la venta han pasado los jurados de admisión y clasificación.

HOY
8 a 12 hs.. JURADO DE CLASIFICACION
14 hs.. PRUEBAS DE RIENDA.
17 hs.. INAUGURACION DE LA EXPOSICION-FERIA DE TRABAJOS ARTESANALES EN CUERO CRUDO, AUSPICIADA POR EL FONDO NACIONAL DE LAS ARTES.
MAÑANA Y PASADO MAÑANA
13 hs. ESPECTACULO DE TRABAJOS DE A CABALLO Y JINETEADA

2.000 VACUNOS

EN BUENA ESPERANZA EL MARTES 6 DE MAYO

4.500 VACUNOS

Entrando: 2.500 novillos
500 vacas y vaq.
600 vacunos gordos

CONJUNTAMENTE CON:

EN GRAL. VILLEGAS

A las 10 hs.: Vac. gordos

FERIA HEREFORD
Auspiciada por la Asoc. Arg. Cria. de Hereford.

1.000 VACUNOS
destacamos:

Liquidación total y sin reservas de "LOS HUSARES" de Nicolás Muriel por cambio de explotación.

200 VACAS servidas, con 180 CRIAS. 80 VAQUILLONAS preñadas por tacto rectal y 60 VAQUILLONAS
de "LA CATALINA" de Cosufi S.A.
100 VAQUILLONAS
de WHITE HNOS.
100 VAQUILLONAS
de EDUARDO LARY STORCH
50 VAQUILLONAS
de "COMEGA" S.A.
30 VAQUILLONAS
de "SANTA CLARA" de Francisco White y Hnas.
30 VAQUILLONAS
EL MIERCOLES 7
A LAS 13 HS.: INVERNADA Y CRIA

2.500 VACUNOS

ENTRANDO:
1.500
NOVILLOS, VACAS Y VAQUILLONAS, CON Y SIN CRIAS

LA LIQUIDACION TOTAL DE LAS HACIENDAS HEREFORD DEL ESTAB. "ONAKERA"
por venta del campo.

1000 VACUNOS

Muy buen origen, clase y estado. Incluso: 697 VACAS 3-5 años, con 132 TERNEROS 1-7 m. (75% hembras). 267 VAQUILLONAS 1-2 años. 16 TORITOS 2 años y 3 TOROS padres de pedigree de "Tuyuti". Las hembras son servidas y preñadas por inseminación artificial de toros padres de "Tuyuti".

EN TILISARAO — EL SABADO 10 — 13 Hs.
Avión: pista de aterrizaje, AERO CLUB TILISARAO

MAQUINARIAS, RODADOS, MOTORES, IMPLEMENTOS AGRICOLAS Y MATERIALES VARIOS

Se venderán en el mismo estab. "ONAKERA" en La Toma (San Luis)
EL DOMINGO 11 — 9.30 HORAS

ADOLFO BULLRICH Y CIA. LTDA. S.A. AV. LIBERTADOR 750 y POSADAS 1257 TE. 41-1041 y 42-0091 BS. AS.

PEDRO Y ANTONIO LANUSSE S.A.

CASA FUNDADA EN 1872

5.000 VACUNOS MARCAS LIQUIDAS

9 MAYO Viernes 13 Hs. EN PUNTO

2.500 TERNEROS 300 VAQUILLONAS
300 NOVILLOS 600 VACAS c/300c.
1.000 TERNERAS 12 TOROS A.ANGUS

En Las Flores F.G.R

PAL PAL PAL PAL PAL PAL PAL PAL PAL PAL PAL PAL PAL PAL

Consignaciones directas de R. Duche; R. J. Estrugamou; N. P. Kaare; A. Davancens e hijos: P. N. Mercere; Puerta Dumont; Sucesión J. M. Marín; Rossi M. C. Mazzoleni; D. Harrison; Blaquier Casares S. A.; Echegaray de Dura; M. Brea; C. Ch. de Branca; G. Sarmiento; C. M. Díaz; Estancias Neuflize; Hnas. Gentilini Neveu; Anasagasti; A. Nazar; C. de M. de Gonzales Chavez; El Carmen de Luzio; L. J. de Portela; M. Pellejero; R. G. de Bernal e hijos; O. Cifone; Suc. J. M. de Los Heros; Solari Hnos. y Graviotto y la liquidación de las haciendas de "Las Casuarinas" del Sr. Antonio Iraizoz.

San Martín 240 - Tel. 46-6881/7 - Buenos Aires - Boletín de Mercados: 12.30 Radio Mitre

CAF CARLOS A. FOSSATTI Y CIA. S.A.

Diagonal Norte 710 · Bs. As. · T.E. 33·2531

En Río Cuarto 14 horas Viernes 30 de Mayo

FOSSATTI FERIAS GANADERAS S. A.

ESPECIAL DE INVERNADA Y CRIA

REMATES GENERALES MES DE MAYO

En Del Campillo	CAF Del Campillo S.R.L.	Martes 6
En Cnel. Charlone	CAF Charlone S.R.L.	Viernes 9
En Río Cuarto	Fossatti Ferias Ganaderas S A.	Viernes 9
En Melo	CAF Laboulaye S.R.L.	Martes 13
En La Carlota	CAF La Carlota S.R.L.	Miércoles 14
En Rufino	CAF Rufino S.R.L.	Jueves 15
En Sta. Eufemia	En Santa Eufemia S.R.L.	Miércoles 21
En Laboulaye	CAF Laboulaye S.R.L.	Miércoles 21
En Río Cuarto	Fossatti Ferias Ganaderas S. A.	Viernes 23
En Canals	CAF Canals S.R.L.	Lunes 26
En La Carlota	CAF La Carlota S.R.L.	Miércoles 28
En Olivera		Miércoles 28

RAUL P. ARNAUDE y HERMANOS

De la Cámara Argentina de Martilleros y Consignatarios

En LAPRIDA, F.G.R. — EL MARTES 6 DE MAYO
Gordo: 11 hs. — Invernada y Cría: 14 hs.

800 VACUNOS

Entrando: 260 nov. y 70 vaq. 12 a 20 meses; 370 vac. con y sin tern. al pie; 100 vac. y nov. GORDOS. Destacamos: 200 vac. A. A. 3-4 años y 30 vac. A. A. 6 años m|b|c. b|est. libres de preñez garant. por tacto rectal y 50 vac. A. A. 6 años m|b|c. y est. serv. garant. por tacto rectal, m|liq. y consig. de "La Voluntad", de los Sres. Braceras Santamarina Hermanos.
● Facilidades de pago previa consulta. Las firmas que no hayan operado con n/Casa deberán presentar garantía a n/satisfacción.
Inf. en Bs. As., Suipacha 238, 6º Piso, Tel. 35-1432-1388 y en LAPRIDA, Tel. 32 6 6. v5

MASCHETTI & CIA.

En JUAREZ, F.G.R., El LUNES 5 — 10.30 horas: Gordo y Conserva — 14.30 horas: Invernada y Cría

1.000 VACUNOS SHORTHORN, A. ANGUS y HEREFORD

Entrando: 150 NOVILLOS 1½ a 2 años; 100 VAQUILLONAS 1½ a 2 años; 340 VACAS AL CORTE 4-8 años, mayoría ternerajes grande al pie, incluso 150 A. Angus, con servicio de vuelta m|liq. Suc. P. barbieri; 100 VACAS SERVIDAS 4-7 años; 270 GORDOS, todo tipo y peso; 40 VACAS y TOROS CONSERVA.
300 LANARES (Egos. y Ovejas, 30 YEGUARIZOS destacándose tropilla, yegua y caballos mansos de andar; pelo 20 y padrillo pintado Pumará.
Informes: Av. Libertad 240, T. E. 292, Juárez, F. G. Roca. v4

JUAN M. ETCHEPARE S. A.

SUSPENDIDO POR LLUVIA HASTA PROXIMO AVISO

5.200

incluso 800 nov. 18 a 22 meses; 2200 nov., 12 a 15 meses; 700 vac. con cría, y 800 vaq.

VIERNES 2 (13 hs.) — EN CHASCOMUS

INF. BELGRANO 150 - T. E. 2424 CHASCOMUS

consignaciones de:
Alejandro Echeverría, Hs. de R. M. Belloni S. A., Suc. Tomás B. Vergara, Luis F. Costa, "Ro-Pe" S. en C., José Arriola, La Sra. Thompson, Heraldo Melani, José M. Equiza, El Campito de B. Hirigoyen, Félix M. Vergara, Fortunato Vergara, Suc. J. y J. Anchorena, Adoqui, Abelardo Sincone, Faustino [illegible], M. de Piacenave, Pedro [illegible] Daniel Bove, Pascual Brandi, [illegible] Alonsin, Marina Hnos., [illegible] Ismael Rolleri, Rosa O. [illegible] Arroupe, López y Hariage, [illegible] y Hnas., Suc. J. Olhagaray, Osvaldo [illegible] A. F. de Irulegui, M. Heller, Mazzanti Hnos., [illegible] Alberto Reinoso, A. Bergman, etc. v30

MARCIAL LANATA y Cía.

S. C. A.
(De la Cám. Arg. de Mart. y Consig.)

EN GENERAL RODRIGUEZ
F. C. Sarmiento

Mañana Sábado 3 - 14 Hs.

REMATE GENERAL

500 VACUNOS

Entrando: Consumo, conserva, invernada y lecheras

SABADO 10 DE MAYO
ESPECIAL DE TAMBOS

350 PIEZAS

LECHERAS H. ARGENTINO

En breve detalles. Informes: Tel. 10. Avda. Italia 71, Gral. Rodríguez. v3

SOCIEDAD RURAL REGIONAL DE MERCEDES (B)

1a. Exposición Provincial de Lechería
XXIII Exposición Rural e Industrial
organizada juntamente con la

ASOCIACION CRIADORES DE HOLANDO ARGENTINO

auspiciada por Decreto 2820 del Superior Gobierno de la Pcia. de Buenos Aires
Ruta 5, Km. 99, Mercedes (B)

Jurado: 3 de mayo, 9 horas — Inauguración: 4 de mayo, 9 horas

VENTAS: 4 de Mayo, 13 horas

Amplias financiaciones a cargo de:
CO-CRE-FOR (Coop. de Créd. y Fomento rural de Mercedes (B) y Bancos locales (previa consulta)

CONCURRIRAN:

HOLANDO ARGENTINO
92 machos de pedigree — 100 hembras de pedigree
162 vaquillonas p.p.c.
ABERDEEN ANGUS
6 machos de pedigree — 9 hembras de pedigree
Se venderán toros de hasta 11.000 kgs., de producción de madre

Informes: Soc. Rural Reg. de Mercedes (B), calle 20 - 744. T. E. 4078, Mercedes (B)
Remata: A. Spinetta y Cía., calle 29 - 450. T. E. 2307, Mercedes (B) v.2

SUC. MATIAS ANSAÑO

(De la Cámara Argentina de Martilleros y Consignatarios)

EN MARCOS PAZ HOY

Tambo Holando Argentino

DEL SEÑOR EDELMIRO PASTORINO. 150 piezas lecheras, facilidades 90 días. Inf. Alsina 156, Marcos Paz. - T. E. 58 y 109 Local Feria v2

Licitaciones

Yacimientos Petrolíferos Fiscales

Comité Ejecutivo de Navegación

LICITACION PUBLICA

250|69 - Bomba de cargamento tipo a lóbulo para bit. Florentino Ameghino. Fecha de apertura para el día 30 de junio de 1969 a las 10 hs. Pliegos y consultas: Sala de apertura (Sarmiento 770, P. B.), Capital Federal y Navegación. v.3

SECRETARIA DE ESTADO DE TRANSPORTE

Empresa Líneas Marítimas Argentinas llama a licitación pública Nº 4|69 para la venta del edificio de su propiedad ubicado en la Avda. Paseo Colón Nº 1350 de esta Capital Federal. Superficie terreno: 1.172 m2. Superficie cubierta: 2.382 m2. en 3 plantas. Vencimiento: 6 de mayo de 1969, 11 horas. Valor del pliego: m$n. 10.000. Informes en Dpto. Compras, Corrientes Nº 339, 7º piso, Capital Federal, de 9.30 a 16.30 horas.

SECRETARIA DE ESTADO DE TRANSPORTE - Ferrocarriles Argentinos - Ferrocarril General Mitre - Departamento Abastecimiento. — Licitaciones Públicas Nos.: 725|69; Apertura 16|5|69, a las 13 horas, Servicio de lavado, planchado y zurcido de ropa. 726|69: Apertura 16|5|69, a las 14 horas, Adquisición de 15.000 ton. piedra balasto. 727|69: Apertura 20|5|69, a las 13 horas. Adquisición de 30.000 ton. piedra balasto. Consulta y retiro de pliegos en Tesorería Buenos Aires, Av. Dr. J. M. Ramos Mejía 1302, p.b., oficina 11, o en Tesorería Rosario, avenida Weelwrigth y Av. Corrientes, de lunes a viernes hábiles, en Buenos Aires, de 10 a 15 hs., y en Rosario, de 8 a 12 horas. v9

SECRETARIA DE TRANSPORTE. - Ferrocarriles Argentinos. - Ferrocarril Gral. Mitre. - Licitación Pública Nº 208. Apertura: 16 de mayo de 1969, a las 16 horas. - Llámase a Licitación Pública por la concesión de un espacio ubicado en la Galería Retiro, en el hall de estación homónima, con una superficie de 13,03 metros cuadrados en planta baja, para local e idéntica superficie en planta alta para depósito, destinado a fines comerciales. Informes y venta de pliegos de condiciones: Avda. Dr. José María Ramos Mejía 1302, 3er. piso, oficina 314, Capital, de lunes a viernes hábiles, en el horario de 9.30 a 18.30. Valor del pliego de condiciones: $ 3000. v.3

BUTTINI, RODRIGUEZ y Cía. S.R.L.

EN LUJAN — SABADO 3, a las 14 hs.

280 PIEZAS

HOLANDO ARGENTINO

Que componen los tambos de los Sres. ROQUE D'AMICO y MAGNANEGO Y RAMOS. Liq. total por cambio de explot. 107 vac. c|107 crías de días a 6 m.; 30 vac. preñ.; 33 vaq. preñ. y sin servicio; 3 toros gtdos. H. Arg. Ud. podrá encontrar calidad, origen y estado. PLAZOS: 120 y 150 días para el pago, prev. consulta con antic. al rte. Comisión 6 %. Almuerzo al mediodía

EN LUJAN — VIERNES 9 de Mayo, a las 14 hs.
200 PIEZAS TAMBERAS H. ARGENTINO
Inf. Las Heras 688, T. E. 1376, Luján v3

CASA GARRALDA S. A.

(De la Cámara Arg. de Martilleros y Consignat.)

En RAUCH, F.G.R. — LUNES 5 (14 hs.)

750 VACUNOS

Ent. 150 gordos, 55 toros; 150 vacas conserva; 120 novts. y vaqs. invernada; 250 vac. c|cría incluso 180 A. A. m|liq. Josefa L. de Muslera, por entrega de campo.
Inf., Av. Mayo 1161 (37-6963) y Rauch (58).

SECRETARIA DE TRANSPORTE - Empresa Ferrocarriles Argentinos - Ferrocarril D. F. Sarmiento. — Llámase a Licitación Pública Nº 069|29, 3 de Junio de 1969, a las 13, LINEA PRINCIPAL: CATRILO-TOAY vía única de Km. 580 a Km. 607,800 y RL. BRAGADO - COLONIA ALVEAR, de Km. 319 a Km. 355,500, SOLDADURA DE VIA POR PROCEDIMIENTO ALUMINOTERMICO. Apertura 3|6|69, 13 horas. Presupuesto Oficial: m$n. 54.199.087. Precio del Pliego: m$n. 4.000. Informes y Pliegos: Bartolomé Mitre 2815, 2º piso. v9

SECRETARIA DE ESTADO DE TRANSPORTE - Ferrocarriles Argentinos - Ferrocarril General Mitre - Departamento Abastecimiento. — Licitaciones Públicas Nos. 734|69 - apertura 19|5|69, 14 horas. Venta de 53.122 durmientes usados. Consulta y retiro de pliegos en tesorería Buenos Aires, Av. Dr. J. M. Ramos Mejía 1302, p.b., oficina 11, o en Tesorería Rosario, Av. Weelwright y Av. Corrientes, de lunes a viernes hábiles, en Buenos Aires de 10 a 15 horas, en Rosario, de 8 a 12 horas. 2/5v11

SECRETARIA DE TRANSPORTE - Ferrocarriles Argentinos - Ferrocarril Gral. San Martín. — LICITACION PUBLICA Nº 379|69. BATERIAS DE ACUMULADORES - Apertura: 26|5|69, a las 14 horas. Valor del pliego $ 2600.
Retiro de pliegos, presentación y apertura de las propuestas, Florida 753, Entrada "D", 2do. Piso (Of. 235 y 226), Capital Federal, de lunes a viernes de 14 a 17.30 horas.

YACIMIENTOS PETROLIFEROS FISCALES - Comité Ejecutivo Industrial y Comercial - Licitación Pública. — 263|69 - Servicio de transporte de mercaderías generales hasta Yac. Comodoro Rivadavia. Fecha de apertura para el día 26 de mayo de 1969 a las 12 hs. Precio del pliego: m$n. 8.000. Ventas: SEDE CENTRAL (Av. R. S. Peña 777 - Oficina Copia de Planos, 7º piso - Capital Federal). Consultas: SALA DE APERTURAS: Sarmiento 770, P. B., Capital Federal. v10

YACIMIENTOS PETROLIFEROS FISCALES - Comité Ejecutivo de Navegación - Licitación Pública 236|69 — Reparación general del B/T. "San Antonio". Fecha de apertura para el día 19 de mayo de 1969 a las 10.30 horas. Precio del pliego: m$nacional 10.000.
Ventas: Comité Ejec. de Navegación - Operaciones (Mantenimiento, Viamonte 783 - 5º piso), Capital Federal.
Consultas: SALA DE APERTURA (Sarmiento 770, P. B.) y Navegación. v3

YACIMIENTOS PETROLIFEROS FISCALES - Comité Ejecutivo de Producción - Licitación Pública 239|69 — Motaje de una Central de vapor 1-LC (LULUNTA CARRIZAL) Area Barrancas, Yacimiento Mendoza. Fecha de apertura para el día 2 de junio de 1969 a las 11 horas. Precio del pliego: m$nacional 10.000.
Ventas: SALA DE APER.
Ventas: SEDE CENTRAL (Av. R. S. Peña 777 - Copia de Planos - 7º piso - Of. 716), Capital Federal.
Consultas: SALA DE APERTURA (Sarmiento 770, P. B.), Capital Federal. v3

Navegación

Sección R-6 — Tarifa III

VAPOR "HARDWICKE GRANGE" revisa los días 5 y 6 de mayo 1969 en Dock Sud, Galpón 10, de 8 a 10 horas. — HOULDER BROS. v2

VAPOR "OCEAN TRANSPORT" revisa los días 5 y 6 de mayo 1969 en Dique 4, Sección 3a., de 8 a 10 horas. — HOULDER BROS. v2

CAPDEVIELLE KAY & CIA. S.A.

(De la Cámara Argentina de Martilleros y Consignatarios)

EN LAS FLORES
F. G. R.

REMATE MENSUAL

1.700 VACUNOS

MARCAS LIQUIDAS

ENTRANDO: 850 nov., 200 vaq. 150 vacas secas, 100 vac. c|cr. y 250 GORDOS AL PESO.
FACILIDADES
Hasta 180 días prev. consulta con por lo menos 5 días de anticipación
NO SE ATENDERAN PEDIDOS DE CREDITOS EL DIA DE LAS VENTAS

MAYO 6 MARTES 14 horas

INFORMES GENERALES: a n|oficinas en Bs. As.: 25 de Mayo 195. Tel. 33-7031 al 37, y a n|Suc. LAS FLORES, Sres. MASSARO y ABUDARHAM, Gral. Paz Nº 467, Tel. 28. v.2

EN CACHARI: "SAN VICENTE" de CRESPO

MAÑANA

VENDERA:
260 PIEZAS ABERDEEN ANGUS
103 PEDIGREE
157 P x C (controlado C.A.A.A.)
POR INTERMEDIO DE:

A. ROBERTO de DOMINICIS

Inf.: T. E. 18, CACHARI - 392-8675|8707, BS. AS.

HOLANDO ARGENTINO de Arturo Juan y Martín Benito Vignati

563 CABEZAS

TAMBO EN PLENA EXPLOTACION — VENTA POR DISOLUCION SOCIEDAD

90 VACAS en ordeñe de 3 a 6 años, con
90 CRIAS al pie (de días a 4 meses).
20 VACAS en ordeñe de 3 a 6 años, sin terneros
70 VACAS secas (con preñez visible).
40 VAQUILLONAS parición mayo-junio.
50 VAQUILLONAS de 20 a 24 meses.
100 VAQUILLONAS de 12 a 18 meses.
100 NOVILLITOS de 12 a 14 meses.
3 TOROS p.p.c., origen La Margarita, de Mauthe.

MAÑANA SABADO 3 DE MAYO
EN CORONEL GRANADA (Pcia. Bs. As.)
CONDICIONES DE PAGO: 180 días sin interés
SANIDAD: Libres de Bang y Tuberculosis

VALENTIN VALDES

Remates - Ferias - Comisiones - Cereales
CORONEL GRANADA — T. E. 45 — F.D.F.S.

VILLACAMPA, HANSEN y Cía. S.A.

En Navarro, F.G.R. - Mañana, Sáb. 3, 13 hs.

HACIENDAS GENERALES

700 VACUNOS

Gordo, conserva, invernada. Informes: T. E. 41, Navarro v3

JUAN IRIGOIN & CIA

DE LA CAMARA ARGENTINA DE MARTILLEROS Y CONSIGNATARIOS

500 Vacunos 500

En Pilar, F.G.S.M.

HOY, a las 13.30 hs.

Muy buen consumo inc. 75 novillos 380 a 420 kgs., vaquillonas livianas y vacas. Además en lotes m|liq. novtos. y vaq. Hol. Arg. de invernada, Hac. gen. conserva y cría. Inf. en n|esc. — J. Irigoin y Cía. v2

MUEBLES, OBJETOS DE ARTE, ANTIGÜEDADES, MAQUINAS Y MERCADERIAS

O. RAMOS OROMI y Cía.

LIBERTAD 1068 — T. E. 44-7268

Hoy a las 14 horas en nuestro salón de ventas REMATAREMOS: Juego dormitorio inglés tallado, 5 piezas. Comedor francés caoba con mármoles. Biblioteca colonial 2 puertas. Roperos roble americano 2 y 3 cuerpos. Camas de 1 y 2 plazas. Mesas españolas. Juegos de living y sillones sueltos. Escritorios de madera y de metal. Ficheros metálicos. Heladeras y lavarropas, varias marcas. Vitrinas y mostradores para negocio. Estanterías. Mesas i|bro. Sillas inglesas tapizadas cuero. Arañas de bronce macizo con figuras. Tapicerías. Alfombras. LOS ARTICULOS DE LAS GRADAS SE REMATARAN EL PROXIMO MARTES EN EL SUBSUELO. v2

José Singereisky

Juzgado en lo Comercial

Nº 1, Secretaría Nº 1, comunica por tres días en el juicio: "BORSI DEMETRIO JUAN C|JUAN DI STEFANO Y CIA. S.R.L. S|Ejec. prendaria. Expte. Nº 283.431", que el martillero José Singereisky rematará el 12 de mayo de 1969, a las 15 hs., en Dr. Pedro Ignacio Rivera 4760, de la Capital, los siguientes bienes: Lote 1). Una moldurera marca Jover Nº 735, modelo Universal, a grabar, con motor marca A.S.E.A. Nº 1182101, de 7,5 H.P., 1435 rpm. y una Transmisión con motor marca Corradi Nº 31038, de 2 H.P., 1435 rpm. Base m$n. 130.000. Lote 2). Una máquina agujereadora marca Televel Nº 0364, modelo Universal, motor Nº 4977, marca Temsh, de 1400 rpm. 1 H.P. Base m$n. 37.670. Lote 3). Una lustradora marca Gregory-Schio Nº 0645, modelo Universal, motor marca A.E.G. Nº 21019, 5,5 H.P., 1410 rpm. Base m$n. 80.000 Lote 4). Una lustradora marca Gregory-Schio Nº 0646, motor a gravar modelo Universal, motor marca Marelli Nº 0145396, de 4,5 H.P., 1440 rpm. Base m$n. 80.000. Lote 5). Una cortadora marca Furgoni Nº 4323 a gravar modelo FMP, motor Enrico Bezzi Nº 108569, de 10 H.P., de 2800 rpm., con otro motor marca Roberto Mell, modelo Universal Nº 3439, 1370 revoluciones, 1,25 H.P., Base m$n. 190.000. Lote 6). Una cortadora marca Germán Blanco SRL Nº 348 a gravar modelo Universal, motor marca Motrea Nº 6373, de 7,5 H.P., 1950 rpm., base m$n. 160.000, que se exhibe en Dr. Pedro Ignacio Rivera 4760, de la Capital Federal. Seña 30 %. Comisión 10 %. Buenos Aires, abril 29 de 1969. — Alfredo Cabrera, secretario. v4

JUZGADO COMERCIAL

No. 1, Secretaría No. 1, comunica por tres días en autos "Carrocería El Indio S.A. c|Fernández Justo Germán s|ejecución de deuda prendaria", Expediente No. 29.924, que el martillero Alberto Francisco Grossi rematará el día 14 de mayo de 1969, a las 8.30 horas, en el local de la calle Guevara 1250, Capital, donde se exhibe, un microómnibus marca Bedford, modelo año 1962, con motor Nº 1|4|5|6-1-19085, usado. Base m$n. 481.500. Comisión 10 o|o, al contado. El bien será entregado en el estado en que se encuentra y previo pago total del precio. — Bs. As., 29 de abril de 1969. Dr. Alfredo Cabrera, secretario. v4

banco municipal de la ciudad de buenos aires

el banco de la ciudad al servicio de su comunidad

REMATE OFICIAL — CON Y SIN BASE

por orden de: AUTOMOVIL CLUB ARGENTINO

AUTOMOTORES Y VARIOS

AUTOMOVILES: Fiat 1.100 mod. 61; D.K.W., FUNCIONANDO. CAMIONETAS RURALES: Ika "Estanciera" 57|58|62. JEEP: Ika 57|61|62. CAMIONES: Ford 42|46; Chevrolet 42; Hanomag 57 s|motor; Ford 46 s|motor; International 40 s|motor. BASTIDORES: Chevrolet 39; Dodge 58; Hanomag 57. MOTONETA: Siambretta 58. BOTES DE MADERA. PANELES CONTROL IBM 900. CABLES PARA ARMAR PANELES. VARIOS: repuestos p|automotores, aditivos, lavalustre; baterías, pilas de 2 volts p|equipos de luz y de comunicaciones, cubiertas, ETC.

Exhibición: desde el 2 de mayo, en Vélez Sarsfield 850, Jaramillo 1925, Demaría y Oro, de 8 a 16 hs. y Avda. Libertador General San Martín 1850, piso 8º, de 12 a 16 hs., LUNES A VIERNES.

REMATE: el 14 de mayo, a las 15 hs., en Jean Jaurés 545

Informes y prospectos: en los lugares y horarios de exhibición y en Rioja 1774, lunes a viernes, de 14 a 20 hs., T. E. 91-3061.

RESULTADO SUJETO A LA APROBACION DE LA ENTIDAD VENDEDORA. v2
O.P. Nº 126

EDICTO
JORGE A. KERN
Florida 259, Cap. — T. E. 49-5555

Judicial. El Juzg. Nac. Civil 18, Secretaría Nº 35, comunica por 2 días, que conforme con lo ordenado en exp. Nº 16.894, el martillero JORGE A. KERN, rematará los días 8 y 9 de mayo 1969 desde las 21.30 hs., sin base y al mejor postor, los muebles, alhajas, cuadros, ropas, cristalería, enseres y demás objetos existentes en el inmueble, calle M. T. de ALVEAR 941, Cap. Fed., en exhibición los días 5, 6 y 7, de 18 a 22 hs. SEÑA, 20 %. COMISION, 10 % en dinero efectivo. Los compradores deberán retirar los objetos adquiridos, dentro de las 48 hs. posteriores a la subasta, estando a su cargo el pago del impuesto del 5 % sobre los artículos suntuarios. — Buenos Aires, abril 18 de 1969. — Dr. Patricio J. Raffo Benegas, secretario. v3

EDUARDO DEVOTO

Córdoba 628 — 392-0807/1054

IMPORTANTE SUBASTA

HOY REMATE A LAS 21.30 HORAS

Salón de Ventas: CORDOBA 628

En exposición de 10 a 13 y de 15 a 21 hs.

Fino conjunto de muebles y petit muebles franceses e ingleses: Juego de comedor con bahut, camas gemelas francesas, toilette vestidor, juego de living en pana, sillas y sillones en pana, sofás, mesas libro rectangulares y redondas, sillones españoles, bahut francés con mármol, biombos - mesas ratonas, chiffonnier, cómodas, mesas de luz, chiffonnier secretaire, bargueños, vitrina inglesa, dressoir, escritorio, biblioteca, minipiano, máquina de tejer automática marca "Lyciatex", lámparas de pie, alfombras Wilton, secretaire colonial, finas arañas de bronce y cristal, porcelanas, juego de copas, cristalería, óleos, grabados, marfiles, figuras de mármol, lámpara de mesa antigua colonial, obras de arte, etc., etc. v2

Registro Nacional de la Propiedad Intelectual Nº 985.530

LA NACION
Buenos Aires, Viernes 2 de Mayo de 1969

Franqueo a pagar — Cuenta Nº
Tarifa reducida — Concesión Nº 2

Columnas de la juventud

Música, música, música

DE FRANCIA CON AMOR
La gran orquesta de Paul Muriat
Lado 1

Chitty chitty bang bang; Porque tú me amas; Monia; Tengo miedo, te amo; Silbar sobre la colina; Vals de verano; Irresistiblemente.

Lado 2

La peregrinación, Aquellos fueron los días, Largo será el invierno, Un rayo de sol, Hey Jude, Cien mil canciones, Para ser sincero.

Philips 82217

Nunca como en esta placa Paul Muriat ha dado muestras de tanto eclecticismo ni de un dominio tan perfecto de una agrupación orquestal de gran número de ejecutantes; su formación clásica surge a cada paso por la variedad de efectos y de sonidos de que hace gala. De allí que encare con la misma solvencia temas de características tan dispares como **Aquellos fueron los días, Chitty chitty bang bang, Vals de verano o Silbar sobre la colina.** Y de que encare una versión de la huella de Ariel Ramírez y Félix Luna, **La peregrinación,** que ha de espantar a algunos oídos demasiado ortodoxos, pero a la que no podrá negársele brillantez y colorido, además de un tratamiento muy respetuoso de sus formas.

Lo recomendamos muy especialmente para un auditorio que gusta de la música en la hora del "relax".

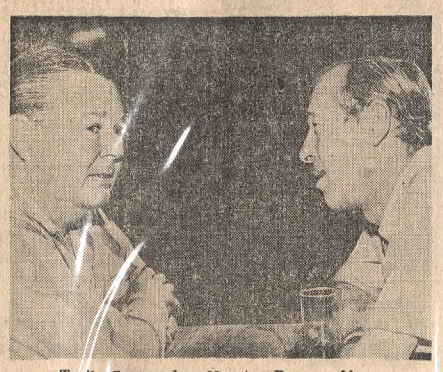

Troilo Goyeneche: Nuestro Buenos Aires

Pontier - Silva
Troilo - Goyeneche

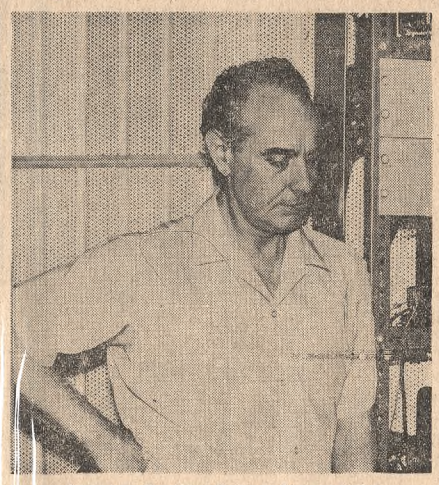

Armando Pontier: Buenos Aires nuestro

La tercera fundación de Buenos Aires

NUESTRO BUENOS AIRES
Aníbal Troilo y Roberto Goyeneche
Lado 1

Nuestro Buenos Aires; Palermo en octubre; Romance de la ciudad; Señorita María; Tango del colectivo; Tanguistoria.

Lado 2

Cielo de cometas; Otra vez Esthercita; La esquina cualquiera; Apenas Marielena; Amanece; Para poder volver.

RCA. Victor, AVL-3829

¿Se habrá imaginado Federico Silva, cuando llevaba esos poemas suyos a Armando Pontier, que de allí, de ese encuentro, podría surgir este LP., que ha de constituir, sin duda, una etapa fundamental en la cronología de nuestra música popular? Porque la historia comienza así:

A Federico Silva le gusta Buenos Aires, no ha nacido en ella, pero la quiere, vive momento a momento su cotidiano transcurrir, sus personajes comunes, sus explosiones multitudinarias, sus ídolos. Sus poemas no son más que eso, el resultado de un diálogo permanente con una gran ciudad que no cesa de crecer exteriormente, pero que conserva dentro sus características seculares. No le cuesta nada, por consiguiente, convencer a Armando Pontier de que le ponga tango a sus versos, aunque estos contengan vocablos inéditos en la lírica ciudadana. Armando Pontier sabe muy bien que la poesía de Buenos Aires está más allá del nylon, de las minifaldas, de las galerías, de la calle Santa Fe, de la esquina de Entre Ríos y Pavón, de los carritos de la Costanera; que la vigencia de Esthercita no ha cesado a pesar de la erradicación del percal, que sigue tan viva como la memoria de la señorita María, aquella maestra de las primeras letras, tan tiernas las dos, en sus distintas soledades.

Surge de esta manera la obra. Pontier trabaja incansablemente; compone diez tangos, un vals y una milonga; realiza las orquestaciones, escribe una por una todas las copias, para no correr el riesgo, siquiera, de un error involuntario; graba con su bandoneón las partes principales. Y cuando termina su labor, resta todavía convencer a Aníbal Troilo para que la registre en la placa discográfica con su orquesta.

Pero Aníbal Troilo no oculta su entusiasmo desde los primeros compases. El es Buenos Aires y se reconoce en la obra; opone al principio algunos reparos; considera que Armando Pontier también debe participar con su orquesta y grabar una de las caras del disco. Pontier insiste. La obra es una crónica veraz y apasionada del Buenos Aires actual; nadie como Troilo para ser su relator. Los escrúpulos de Troilo ceden.

Lo que sigue a continuación tiene un ritmo vertiginoso. Roberto Goyeneche acepta inmediatamente ocupar la plaza del cantor; él, como Troilo, han sido creados a imagen y semejanza de Buenos Aires. Los ensayos se hacen en el estudio, antes de cada grabación; un lunes dejan completado cuatro temas, el miércoles siguiente seis y cinco días después los dos restantes. Los que conocen bien a Aníbal Troilo saben que esto es una hazaña y que sólo un entusiasmo tremendo puede justificarlo. Hacía mucho tiempo que Troilo no realizaba un "tour de force" semejante.

Hasta aquí la anécdota, los pormenores de este LP, que, como dijimos al principio, ha de constituir, seguro, una etapa fundamental en los anales de nuestra música popular. Por muchos motivos, referidos a sus valores intrínsecos musicales y poéticos considerados aisladamente, en primer término, pero también por otros que escapan a esas dimensiones particulares. Luego de escucharlo atentamente ya nadie tendrá derecho a sostener que el tango, para superar su estancamiento en el favor popular, debe modificar su lenguaje, sus medios de expresión, adherirse a corrientes y tendencias ajenas a nuestra manera de ser y a nuestra tradición musical. Y tendrá la certeza de que el tango, dentro de sus fronteras, tiene todos los elementos que lo habilitan para operar su evolución sin recurrir al exterior.

Se darán cuenta, igualmente, que Buenos Aires es mucho más eterna de lo que creían. Y que nada afecta a su esencia la transición del percal al "nylon", que Esthercita sigue siendo la misma, aunque se le agregue una "h". La Buenos Aires válida, a la que hay acudir cuando se quiere cantarla, es la ciudad de todos los días, la cotidiana, aquella en que hasta el aire, como dice muy bien Federico Silva, "tiene un aire de tango".

Todas estas circunstancias las transmiten intensamente Aníbal Troilo, Roberto Goyeneche, Armando Pontier y Federico Silva, en este LP que el sello RCA Víctor acaba de editar como un testimonio y un documento del Buenos Aires actual. Y son sus intérpretes ideales por muchas razones. Pero la principal, la intransferible, no cabe duda, es la que anotamos al comienzo de este párrafo. Ellos la viven, insobornables, sin claudicaciones.

"Nuestro Buenos Aires", definido por esos cuatro nombres, es la historia de una pasión. Podría haberse llamado también "La tercera fundación de Buenos Aires", con las correspondientes excusas a Juan de Garay y Pedro de Mendoza.

Becas

Investigación cultural en San Pablo

La Universidad de San Pablo, Brasil, ofrece becas de investigación cultural o científica solamente a nivel de posgraduados. Cada beca tiene un valor mensual de 430 cruceiros nuevos y su duración es de un año. Los formularios de inscripción deben solicitarse a: Difusão Cultural da Reitoria da USP Cidade Universitaria "Armando Salles Oliveira" - Caixa Postal 8191 - Sao Paulo (S.P.) - Brasil, y ser devueltos, debidamente llenos, antes del 31 de agosto.

Para ingenieros en el Brasil

El Brasil, con la cooperación de la OEA, otorga treinta becas a quienes posean título de ingeniero, matemático y físico, para un curso de perfeccionamiento, enderezado a mejorar el nivel de enseñanza y aumentar la productividad de los respectivos países latinoamericanos. Por ello es condición básica que los interesados retornen a su país de origen para difundir los conocimientos adquiridos. Así lo informó el representante del Programa Multinacional de Enseñanza de Posgrado de Ingeniería, del Brasil, Ing. Demetrio Alonso Ribeiro, destacado a la Argentina para ofrecer las becas, quien añadió que los cursos se desarrollan en tres organismos: Coordinación de Programas de Posgraduación de Ingeniería de la Universidad de Río de Janeiro —COPPE—, Pontificia Universidad Católica —PUC— e Instituto Tecnológico de Aeronáutica —ITA—. Todos ellos otorgan el título de maestría (similar al "master in science" norteamericano) con un poco más de un año de estudios, o de doctor, al cabo de tres años y el COPPE ofrece ocho cursos: de ingeniería civil, electrónica, mecánica, química, metalúrgica, naval, nuclear e industrial. Trató señalar que se ha escogido el Brasil por ofrecer condiciones de vida y estudios muy semejantes a los demás países del continente, que no exigen readaptación, el Ing. Alonso Ribeiro indicó que los interesados deben dirigir sus solicitudes a COPPE, Caixa Postal 1191, Río de Janeiro, Brasil.

Para México

El gobierno de México ofrece una beca para realizar estudios e investigación en institutos de enseñanza superior de su país, por el "Programa de Becas Lincoln-Juárez". La misma incluye gastos de viaje, un subsidio mensual de 2.000 pesos mexicanos, una ayuda para libros de 500 pesos mexicanos, un seguro que cubre gastos médicos y los gastos de matrícula, colegiatura y derechos de exámenes. Para obtener el formulario oficial de solicitud e informes ampliatorios, los interesados deben dirigirse al agregado cultural de la embajada de México, Posadas 131, 2o. piso. La documentación pertinente deberá ser presentada antes del 30 de mayo del presente año.

Nuevos graduados en Odontología

El decano de la Facultad de Odontología de la Universidad de Buenos Aires, doctor Adolfo Tamini, tomó juramento a los recién graduados, en ceremonia a la que asistieron profesores y personal docente de la casa y el profesor de la facultad similar de Río de Janeiro, doctor Cid Dos Santos Benac. El decano y luego, en representación del claustro de profesores, el profesor Toribio Schwarz, despidieron a los nuevos profesionales, cuya nómina damos a continuación:

Carmen Raquel Aguerrebehere, Osvaldo Atilio Alvarez, Jorge Alvarado Valenzuela, Ana María Aguilar, Ana Graciela Aquila, Fernando Federico Arabain, Martín Atikian, Juan Carlos Ausa, Horacio Bagnat, Jorge Marcos Belforte, Aída Virginia Bianchi, Graciela Mónica Bianchi, Graciela Blanco, Marta Blanco, Vicenta Lidia Boncoraggio, Susana Aurelia Boque, Eduardo Norberto Bouzada, Raquel Susana Bregman, Mariana Magdalena Bruquetas, Gustavo Aquiles Bucich, Susana Celia Cacivio, Ramón Caldevilla, Juan Carlos Campanelli, Horacio Héctor Cardalda, Raúl Adolfo Carimati, Osvaldo Raúl Casa, Silvia María Cassini, Leonor Teresa Castaño, Elba Beatriz Contreras, Ana María Corvatta, Norma Cuéllar, Eduardo César Cuesta, Graciela Isabel Chites, Néstor Abel Chudnovsky, Antonio D'Addezio, Atilio Carlos Deluca, Jorge Daniel Devoto, Marta Di Benedetto, Osvaldo Di Caudo, Roberto Carlos Di Laudo, Susana Beatriz Dotti, Graciela Beatriz Encina, Vicenta Engasa, Ana María Erausquin, María del Carmen Errecaborde, Guillermo Víctor Fernández, Ronaldo Ernesto Flight, Carlos Alberto da Fonseca Pereira, Beatriz Graciela Francia, Jorge Frydman, Edgardo Oscar Galende, José Néstor Gambardella, Marta Susana Gambetta, Juan Claudio Gambourg, Heber Salvador García, Lucía Florentina García, Rosa Juana Garófalo, Graciela Susana Garrido, Sergio Geretti, Silvia Marta Gersbach, Silvia Ester Giordano, Beatriz Leonor Gioseffi, Roberto Glück, José María Gómez Demarco, Carlos Alberto González, Guillermo José González, Jorge Alfonso González, Wenceslao Sergio Gotta, María Luisa Granadilla Rodríguez, Francisco Antonio Groppa, Celia Paulina Grysman, Nélida Noemí Gualtierotti Morelli, Rebeca Sultana Gudjemian, Eugenio Luis Henry, José María Heredia Bonetti, María de las Mercedes Herzmann, José Fernando Horsmann, Jorge Ernesto Montesano, Miguel Angel Rocca y Luis Vinograd.

Curso de líderes

La Fundación Juan Gastón Vignes, dedicada a "capacitar a los jóvenes para servir a la comunidad", ha reabierto la inscripción al curso gratuito de líderes para varones hasta el lunes.

Las clases teóricas comenzarán el miércoles, a las 19.30, y las prácticas el sábado, a las 15.

Se dan informes y se reciben las inscripciones en Bolívar 218, 3º, oficina 6, teléfonos 33-8894/4210 y 30-3594.

YOGA
DANZAS
Ambos Sexos
Posadas 1029
Cabildo 3195
Carabobo 27
Inst. KUMAZAWA
Horario:
7 a 23 horas

TAQUIGRAFIA SIN SIGNOS
APRENDA EN
32 HORAS
EL MODERNO SISTEMA "SINTEX"
Iniciación SABADO 3 de mayo. 14 hs.
Sistema "CHAIN STUDY" (estudio en cadena)
INSTITUTO TRANNACK
TUCUMAN 713 - Bs. AIRES - T. E. 392-0617

LIBRERIA DE LAS NACIONES
invita a la exposición
"UNESCO CONSTRUYE LA PAZ"
Organizada por la Asociación Argentina Pro Naciones Unidas
Al inaugurarse la exposición, hoy a las 18, se entregará el premio "Librería de las Naciones" por el mejor trabajo sobre los derechos humanos y se presentará el ex libris para la Campaña Mundial de Alfabetización.
Alsina 500 33-0071

PROVINCIA DE JUJUY
ADMINISTRACION GENERAL DE AGUA Y ENERGIA DE LA PROVINCIA
LICITACION PUBLICA
Rubro: "Obras de Toma, Partidor y canal de Alimentación para riego en Yuto - Ledesma"
Presupuesto oficial obras civiles: $ 114.760.606
Llámase a Licitación Pública para la ejecución de las obras del rubro, acto cuya apertura tendrá lugar en el despacho del Administrador el 17 de Junio de 1969 a horas 10.
La documentación estará a disposición de los interesados en Av. Santibáñez 1602, 3er. piso —División agua—, y podrá ser retirada, previo pago de $ 10.000, en la Dirección Gral. de Rentas.
Ing. Mario Tito Ogara
Administrador Gral.

GAMBOA Y CIA.
SAN MARTIN 536
32 - 4517 - 4627 - 4613
DUPLEX
LARREA 1241
Y BERUTI
Comedor-living, 2-3 dor., baño y toilette, depend. serv., terrazas.
Visitar direct.
Financiación bancaria
Pos. y escrit. inmed.

EN EL
LICEO MILITAR "GENERAL SAN MARTIN"
se halla abierta la inscripción de personal docente para cubrir horas suplentes de Francés
Los interesados podrán inscribirse en la Regencia de Estudios de dicho Instituto, San Lorenzo Nº 1100, San Martín, Provincia de Buenos Aires, de lunes a viernes de 8 a 12 horas
La recepción de inscripciones finaliza el día 12 de mayo

LICEO NAVAL ALMIRANTE BROWN
PROFESOR EDUCACION FISICA
Llámase a concurso antecedentes y oposición p|cubrir vacante del rubro c|un mínimo 12 hs. clase semanales, por el término un año a partir del 1/6/69 (Profesores Educ. Física p|dictar clases Defensa Nacional). Argentino, sexo masculino, edad 22/40 años. Tener título idoneidad y condiciones salud correspondientes. INFORMES E INSCRIPCION a Sr. Jefe Div. Capacitación Física y Marinera, Liceo Naval Alte. Brown, Río Santiago, FCNGR.

GOBIERNO DE MENDOZA
LA DIRECCION PROVINCIAL DE TURISMO COMUNICA que hasta el próximo 8 de Junio recibirá las propuestas para la venta por adjudicación directa del Gran Hotel Potrerillos.
Informes: Florida 713 - Buenos Aires
(Casa de Mendoza)
Avda. San Martín 1143 - Mendoza
(Dirección Provincial de Turismo)

TRUDY — Por Jerry Marcus

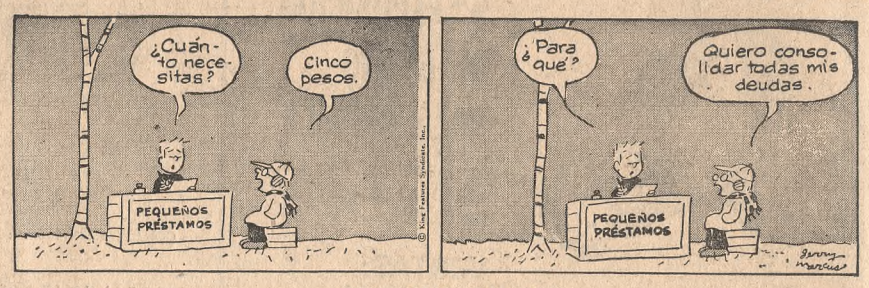

Figuras de nuestra tierra — GUILLERMO RAWSON — Por Eduardo Miranda

"... Y RIASE LA GENTE" — Por Bob Weber

PERRO MUNDO — Por José Miguel Heredia

EL CORAZON DE JULIETA — Por Stan Drake

PEQUEÑAS DELICIAS DE LA VIDA CONYUGAL — Por Kavanagh y Camp

Entre sonrisa y sonrisa

Adoración

—Soy loco por los dibujos animados, los adoro, me encantan.

—Habrás visto, entonces, los últimos.

—No, si no voy nunca a verlos. Es mi mujer la que va seguido con mis tres chicos y me dejan solo en casa como cuatro horas.

Broma

Un gracioso pregunta en una fiesta:

—¿Alguien perdió un fajo de billetes de mil pesos atado con una gomita?

—Yo, yo —contestan diez voces.

—Bueno, yo encontré la gomita.

Para los otros

"Así vosotros, bueyes, labraréis el arado, y no para vosotros". - Virgilio.

Nueva ola

—La sordera es una gran inhibición: queda uno aislado.

—Sin embargo, tiene cosas buenas. Por ejemplo, usted se saca el aparatito y no oye las canciones modernas —replica el sordo.

Calamidades

"No sentimos de las calamidades públicas sino aquello que atañe a nuestros asuntos privados." **Tito Livio.**

Aproximación

—Papá, por poco me saco un diez en la escuela.

—¿Sí? Cuéntame como fue.

—Se lo dieron al que se sienta a mi lado.

Ruptura

Riñe el muchacho con su novia y camina largamente por la calle, bajo la lluvia. Encuentra a un amigo:

—¿Qué te pasa?

—Que mi novia me plantó.

—Pues parece que además te ha regado.

Mal horario

Suena la campana, gritos, órdenes. El oficial entra en el comedor de primera clase y grita:

—¡Todos a los botes! ¡El barco naufraga!

—¿Cuando aún no terminamos de comer? ¡Qué falta de organización! —dice toda fruncida la nueva rica.

Carrera

—¿Así que te declaraste a Nelly? ¿Y cómo te fue?

—Mal. Llegué segundo.

Arenas

"Cansa mucho menos el camino duro que la arena floja". **Miguel Melendres**

¡Créase o no! de Ripley

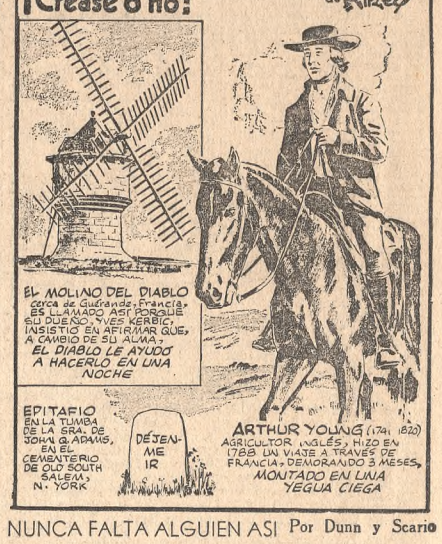

NUNCA FALTA ALGUIEN ASI — Por Dunn y Scario